



# BUDGET 2022

Botschaft an den Grossen Gemeinderat für die 5. Sitzung vom 28. Oktober 2021

Traktanden Nr. 52  
Registratur Nr. 20.1.01  
Axioma Nr. 6755

Ostermundigen, 02.09.2021 / LauTho



## **Budget 2022 mit Festsetzung der Steueranlagen; Genehmigung**

### **Bericht des Gemeinderates an den Grossen Gemeinderat**

betreffend

### **Budget 2022 nach HRM2 (gemäss Art. 29 Direktionsverordnung über den Finanzhaushalt der Gemeinden FHDV [BSG 170.511])**

## Inhalt

<b>1. Auf einen Blick (Management Summary)</b>	<b>4</b>
<b>2. Rechnungslegungsgrundsätze Harmonisiertes Rechnungsmodell 2 (HRM2)</b>	<b>5</b>
2.1. Allgemeines	5
2.2. Abschreibungen	5
2.2.1. Bestehendes Verwaltungsvermögen	5
2.2.2. Sonderfälle Verwaltungsvermögen	5
2.2.3. Neues Verwaltungsvermögen	5
2.2.4. Zusätzliche Abschreibungen	5
2.3. Reserven	5
2.3.1. Finanzpolitische Reserve	5
2.3.2. Schwankungsreserve / Neubewertungsreserve	6
2.4. Investitionsrechnung / Aktivierungsgrenze	6
<b>3. Erläuterungen</b>	<b>7</b>
3.1. Allgemeines	7
3.1.1. Ausgangslage	7
3.1.2. Steueranlagen	7
3.1.3. Besonderes	7
3.2. Erfolgsrechnung	9
3.2.1. Übersicht	9
3.2.2. Gesamtergebnis	9
3.2.2.1. Personalaufwand (30)	12
3.2.2.2. Sach- und übriger Betriebsaufwand (31)	12
3.2.2.3. Abschreibungen (33)	12
3.2.2.4. Finanzaufwand (34)	12
3.2.2.5. Einlagen in Fonds und Spezialfinanzierungen (35)	13
3.2.2.6. Transferaufwand (36)	13
3.2.2.7. Durchlaufende Beiträge (37)	14
3.2.2.8. Ausserordentlicher Aufwand (38)	14
3.2.2.9. Interne Verrechnungen (39)	14
3.2.2.10. Fiskalertrag (40)	15
3.2.2.11. Regalien und Konzessionen (41)	15
3.2.2.12. Entgelte (42)	16
3.2.2.13. Verschiedene Erträge (43)	16
3.2.2.14. Finanzerträge (44)	16
3.2.2.15. Entnahmen Fonds und Spezialfinanzierungen (45)	16

3.2.2.16.	Transferertrag (46).....	17
3.2.2.17.	Durchlaufende Beiträge (47).....	17
3.2.2.18.	Ausserordentlicher Ertrag (48).....	17
3.2.2.19.	Interne Verrechnungen (49).....	18
3.2.2.20.	Abschlusskonten Fonds und Spezialfinanzierungen (90).....	18
3.2.3.	Allgemeiner Haushalt.....	18
3.2.4.	Spezialfinanzierungen.....	19
3.3.	Investitionen.....	19
<b>4.</b>	<b>Ergebnisse.....</b>	<b>21</b>
4.1.	Übersicht Gesamtergebnis.....	21
4.1.1.	Gestufte Erfolgsrechnung.....	21
4.1.2.	Finanzierungsergebnis.....	22
4.2.	Ergebnis Allgemeiner Haushalt.....	22
4.2.1.	Gestufte Erfolgsrechnung.....	22
4.3.	Ergebnisse Spezialfinanzierungen (SF).....	24
4.3.1.	Ergebnis SF Wasserversorgung.....	24
4.3.2.	Ergebnis SF Abwasserentsorgung.....	25
4.3.3.	Ergebnis SF Abfallbewirtschaftung.....	26
4.3.4.	Ergebnis SF Feuerwehr.....	27
<b>5.</b>	<b>Eigenkapitalnachweis.....</b>	<b>28</b>
5.1.	Auswertungen.....	28
5.2.	Kommentar zu den Auswertungen.....	28
5.2.1.	Spezialfinanzierungen im Eigenkapital (290).....	28
5.2.2.	Vorfinanzierungen im Eigenkapital (293).....	29
5.2.3.	Finanzpolitische Reserven (294).....	29
5.2.4.	Neubewertungsreserve Finanzvermögen (296).....	29
5.2.5.	Bilanzüberschuss / Bilanzfehlbetrag (299).....	29
<b>6.</b>	<b>Antrag der Exekutive.....</b>	<b>30</b>

## 1. Auf einen Blick (Management Summary)

- Das Budget 2022 wurde nach dem **Rechnungslegungsmodell** HRM2, gemäss Art. 70 Gemeindegesetz (GG, BSG 170.11), erstellt.
- Die Berechnungen beruhen auf den unveränderten **Steueranlagen**:
 

Gemeindesteueranlage	1,69-fache des Einheitssatzes
Liegenschaftssteuer	1,5 Promille des amtlichen Wertes
Hundesteuer	CHF 100.00 pro Hund
Feuerwehrpflichtersatzabgabe	3,4% des Staatssteuerbetrages, höchstens CHF 200.00
- Der konsolidierte **Gesamthaushalt** der Gemeinde Ostermundigen weist für das Jahr 2022 einen **Aufwandüberschuss von CHF 0.65 Mio.**, derjenige des allgemeinen (steuerfinanzierten) Haushalts beträgt CHF 1,0 Mio.
- Für Investitionen werden Ausgaben von CHF 17,4 Mio. und Einnahmen von CHF 0,085 Mio. geplant. Die **Nettoinvestitionen** betragen **CHF 17,3 Mio.** Davon sind CHF 14,0 Mio. zulasten des allgemeinen Haushalts und CHF 3,3 Mio. zulasten der Spezialfinanzierungen geplant.
- Der **Gemeinderat** hat das Budget 2022 zusammen mit der Verwaltung an mehreren Sitzungen erarbeitet. Das Budget ist realistisch und die Verwaltungsabteilungen haben sparsam budgetiert. Weitere Sparmassnahmen können nur mit einem Abbau von freiwilligen Aufgaben und Leistungskürzungen erzielt werden.
- Die **Finanzkommission** hat das Budget 2022 an ihrer Sitzung vom 16. August 2021 in einer ersten Lesung besprochen und an der Sitzung vom 13. September 2021 genehmigt.
- **Was geschieht, wenn das abgelehnt wird?** Wenn die Gemeindeverwaltung das Jahr 2022 ohne genehmigtes Budget beginnt, dürfen nur die gebundenen Ausgaben getätigt werden. Konkret heisst das, dass die Mitarbeitenden ihre Aufgaben weiterhin erfüllen werden, freiwillige Leistungen hingegen werden nicht mehr oder gekürzt angeboten, darunter fallen zum Beispiel Beiträge an Vereine, Bibliothek, eingeschränkter Winterdienst. Projekte, welche nicht dringend nötig sind, werden nicht ausgeführt oder unterbrochen, auch beim Liegenschafts- und Strassenunterhalt wird nur noch das wirklich Nötigste gemacht was später zwangsweise höhere Kosten verursachen wird.

## 2. Rechnungslegungsgrundsätze Harmonisiertes Rechnungsmodell 2 (HRM2)

### 2.1. Allgemeines

Das Budget 2022 wurde auf Basis des Rechnungslegungsmodells HRM2 erstellt (gemäss Art. 70 Gemeindegesetz ff). Seit 1. Januar 2016 werden die Rechnung und das Budget nach HRM2 geführt.

### 2.2. Abschreibungen

#### 2.2.1. Bestehendes Verwaltungsvermögen (Übergangsbestimmungen Art. T2-4, Abs. 1 GV)

Das am 1.1.2016 bestehende Verwaltungsvermögen wurde zu Buchwerten in HRM2 übernommen. Gemäss Beschluss des GGR im Jahr 2015 wird das bestehende Verwaltungsvermögen per 31.12.2015 innert 16 Jahren ab dem Rechnungsjahr 2016 linear abgeschrieben. Dies ergibt einen jährlichen Abschreibungssatz von 6,25%.

#### 2.2.2. Sonderfälle Verwaltungsvermögen (Übergangsbestimmungen Art. T2-4, Abs. 2 GV)

Verwaltungsvermögen im Bereich Wasser und Abwasser werden linear abgeschrieben, in der Höhe der Einlage in die Spezialfinanzierung im Jahr vor der Einführung von HRM2.

#### 2.2.3. Neues Verwaltungsvermögen

Im Budget 2022 werden die ordentlichen Abschreibungen nach Anlagekategorien und Nutzungsdauer (gemäss Anhang 2 GV) der neuen, d.h. nach Einführung von HRM2 erstellten Vermögenswerte berechnet. Die Abschreibungen erfolgen linear nach Nutzungsdauer.

#### 2.2.4. Zusätzliche Abschreibungen

Zusätzliche Abschreibungen werden vorgenommen, wenn im Rechnungsjahr

- a) in der Erfolgsrechnung ein Ertragsüberschuss ausgewiesen wird und
- b) die ordentlichen Abschreibungen kleiner als die Nettoinvestitionen sind.

Zusätzliche Abschreibungen sind zu budgetieren. Für das können keine zusätzlichen Abschreibungen budgetiert werden, da die oben genannten Kriterien nicht erfüllt sind.

### 2.3. Reserven

#### 2.3.1. Finanzpolitische Reserve

Die finanzpolitische Reserve wird zugunsten des Bilanzüberschusses aufgelöst, wenn

- a) in der Erfolgsrechnung ein Aufwandüberschuss ausgewiesen wird und
- b) der Bilanzüberschussquotient kleiner als 30% ist.

Für das Jahr 2022 ist die Auflösung der finanzpolitischen Reserve mit einem Betrag von CHF 1,8 Mio. budgetiert.

### 2.3.2. Schwankungsreserve / Neubewertungsreserve

Nach fünf Jahren seit der Einführung von HRM2 ist die Summe von zehn Prozent der gesamten Finanzanlagen und fünf Prozent der gesamten Sachanlagen des Finanzvermögens in die Schwankungsreserve zu überführen. Ab dem sechsten Jahr nach Einführung von HRM2 wird die Neubewertungsreserve linear innerhalb von fünf Jahren zugunsten des Bilanzüberschusses aufgelöst. Die Gemeinden können mittels Reglement bestimmen, dass die Neubewertungsreserve gar nicht oder innerhalb eines längeren Zeitraums aufgelöst wird.

Der Gemeinderat hat am 30. Juni 2020 auf die Erstellung eines Reglements verzichtet und löst die Neubewertungsreserve gemäss Gesetzgebung (Gemeindeverordnung) auf.

Die Entnahme aus der Neubewertungsreserve macht für die Jahre 2022 bis 2025 jeweils CHF 100'000 aus.

## 2.4. Investitionsrechnung / Aktivierungsgrenze

Gemäss Beschluss vom 13. Oktober 2015 belastet der Gemeinderat einzelne Investitionen bis zum Betrag von CHF 50'000 der Erfolgsrechnung (die maximale Aktivierungsgrenze für Gemeinden mit über 10'000 Einwohnern beträgt CHF 100'000 gemäss Art. 79a GV). Er verfolgt dabei eine konstante Praxis.

### 3. Erläuterungen

#### 3.1. Allgemeines

##### 3.1.1. Ausgangslage

Die guten Rechnungsergebnissen der vergangenen Jahre haben dazu geführt, dass die Gemeinde finanzpolitische Reserven bilden konnte. Die Auflösung dieser Reserven erfolgt, sobald ein Aufwandüberschuss im allgemeinen Haushalt entsteht.

Für das Jahr 2022 wird mit einem Aufwandüberschuss für den Gesamthaushalt von CHF 1,0 Mio. gerechnet.

##### 3.1.2. Steueranlagen

Die Steueranlagen bleiben für das unverändert.

Gemeindesteueranlage	1,69-fache des Einheitssatzes
Liegenschaftssteuer	1,5 Promille des amtlichen Wertes
Hundesteuer	CHF 100.00 pro Hund
Feuerwehrpflichtersatzabgabe	3,4% des Staatssteuerbetrages, höchstens CHF 200.00

##### 3.1.3. Besonderes

Das vorliegende Budget 2022 weist ein Aufwandüberschuss des Gesamthaushalts von CHF 0,65 Mio. aus. Dank der Auflösung diverser Reserven (s. unten) kann das Budgetziel von maximal CHF 1,5 Mio. Defizit erreicht werden.

Die Auflösung der **finanzpolitischen Reserven** muss budgetiert werden und beträgt für das Budget 2022 CHF 1,8 Mio.

Nach fünf Jahren seit der Einführung von HRM2 wird ein Teil der **Neubewertungsreserven** in eine Schwankungsreserve überführt. Der Rest der Neubewertungsreserve wird nach geltender kantonaler Gemeindeverordnung ab dem 6. Jahr nach Einführung von HRM2, d.h. ab 2021 linear innerhalb von fünf Jahren zugunsten des Bilanzüberschusses aufgelöst. Jährlich sind dies CHF 100'000.

Die Prognosen für den **Finanz- und Lastenausgleich** (FILAG) basieren auf der Finanzplanhilfe vom Juli 2021 mit Auswirkungen der Corona-Krise (Stand Planvariante 2), welche das Kantonale Amt für Gemeinden und Raumordnung (AGR) herausgegeben hat. Die Gemeinde kann auf diese



Kostensteigerungen keinen Einfluss nehmen, da die Lastenverteiler auf kantonaler Gesetzgebung beruhen.

Die Erträge aus **Mehrwertabgaben** wurden im Zusammenhang mit dem Projekt San Siro wurden mit CHF 5,9 Mio. berücksichtigt. Davon muss die Gemeinde 10% an den Kanton abliefern. Der Restbetrag wird der Spezialfinanzierung Mehrwertabgabe zugewiesen. Die Einnahme aus den Mehrwertabgaben ist erfolgsneutral und führt zu einer Zunahme des Aufwands und des Ertrags.

Gemäss HRM2 kann die **Spezialfinanzierung Mehrwertabgabe** für die Finanzierung von ordentlichen Abschreibungen eingesetzt werden. Über die Verwendung der Mehrwertabgabe entscheidet gemäss Reglement über die Mehrwertabgabe (MWAR) unabhängig von der Höhe der Gemeinderat. Die Finanzierung folgender Abschreibungen in der Höhe von CHF 1.1 Mio. wurde vom Gemeinderat beschlossen, durch die neue externe Revisionsstelle BDO gutgeheissen und im Budget 2022 berücksichtigt:

Konto-Nr.	Buchungstext	BU 2022	Kategorie
110.3320.95	Planmässige Abschreibungen übrige immaterielle Anlagen	-51'590.00	Fusion mit Bern
112.3320.90	Planmässige Abschreibungen Planungen	-166'160.00	Planungen
221.3300.40	Planmässige Abschreibungen Gebäude/Hochbauten	-64'930.00	Öffentliche Bibliothek
250.3300.40	Planmässige Abschreibungen Gebäude/Hochbauten	-177'610.00	Schulanlagen
250.3320.90	Planmässige Abschreibungen Planungen	-22'240.00	Planungen
260.3300.40	Planmässige Abschreibungen Gebäude/Hochbauten	-381'850.00	Kindergärten
303.3300.40	Planmässige Abschreibungen Gebäude/Hochbauten	-13'490.00	Energiekonzept
303.3320.95	Planmässige Abschreibungen übrige immaterielle Anlagen	-24'000.00	Energiekonzept
340.3300.40	Planmässige Abschreibungen Gebäude/Hochbauten	-12'260.00	Verwaltungsgebäude
356.3300.40	Planmässige Abschreibungen Gebäude/Hochbauten	-12'630.00	Feuerwehrmagazin
367.3300.40	Planmässige Abschreibungen Gebäude/Hochbauten	-7'610.00	KITA
425.3300.60	Planmässige Abschreibungen Mobilien, Maschinen, Fahrzeuge	-100'830.00	Werkhof
435.3300.10	Planm. Abschreibungen Sachanlagen (Strassen)	-3'100.00	Strassen
440.3300.10	Planm. Abschreibungen Sachanlagen (Strassen)	-10'000.00	Strassen
440.3320.90	Planmässige Abschreibungen Planungen	-5'700.00	Planungen
458.3300.20	Planmässige Abschreibungen Wasserbau VV	-33'700.00	Wasserbau
490.3300.40	Planmässige Abschreibungen Gebäude/Hochbauten	-4'800.00	Schwimmbad
490.3300.60	Planmässige Abschreibungen Mobilien, Maschinen, Fahrzeuge	-2'130.00	Schwimmbad
517.3300.10	Planm. Abschreibungen Sachanlagen (Strassen)	-9'000.00	Strassen
517.3300.60	Abschreibungen Verwaltungsvermögen	-5'400.00	Radaranlagen
540.3300.40	Planmässige Abschreibungen Gebäude/Hochbauten	-4'550.00	Zivilschutz
<b>Total</b>		<b>-1'113'580.00</b>	

Die budgetierte **Gesamtlohnsumme** für 2022 entspricht mit einem minimalen Mehraufwand von 0.07% (CHF 1540.-) dem Personalbudget von 2021. Darin berücksichtigt sind die ordentlichen Beförderungen per 01.01.2022. Nicht berücksichtigt sind ein allfälliger Teuerungsausgleich

sowie die Mehrkosten im Falle der Genehmigung des neuen Besoldungssystems. Der Gemeinderat hat das neue Besoldungssystem genehmigt, die Genehmigung durch den Grossen Gemeinderat ist für den 23.09.2021 traktandiert.

Bei einer Genehmigung der neuen Lohntabelle und der notwendigen Änderung der PBO durch den Grossen Gemeinderat, kann das neue Besoldungssystem per 01.01.2022 umgesetzt werden. Daraus resultieren Mehrkosten für die Jahre 2022 bis 2030 von durchschnittlich CHF 793'000 (Stand Lohndaten 2020). Die Mehrkosten für 2022 betragen knapp 870'000, der Betrag sinkt jährlich bis auf 650'000 im Jahr 2030. Der Betrag für 2022 entspricht 3.8 % der für 2022 budgetierten Gesamtlohnsumme.

## 3.2. Erfolgsrechnung

### 3.2.1. Übersicht

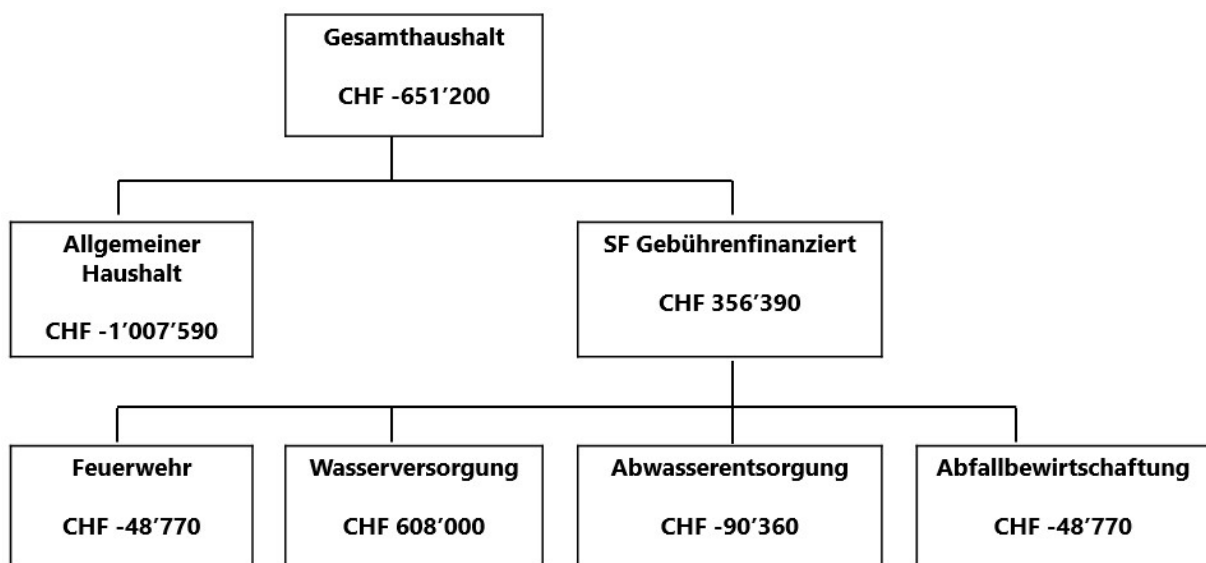

### 3.2.2. Gesamtergebnis

Der konsolidierte Gesamthaushalt der Gemeinde Ostermundigen weist für das Jahr 2022 einen **Aufwandüberschuss von CHF 0,65 Mio.** aus. Im Vergleich zum Budget 2021 sinkt der Nettoaufwand des Gesamthaushalts um CHF 0,48 Mio.

#### Ergebnis der gestuften Erfolgsrechnung des Gesamthaushalts

Ergebnis aus betrieblicher Tätigkeit	CHF	-3'152'170
Ergebnis aus Finanzierung	CHF	10'970
<b>Operatives Ergebnis</b>	<b>CHF</b>	<b>-3'141'200</b>

Ausserordentliches Ergebnis

CHF 2'490'000

**Gesamtergebnis Erfolgsrechnung**

**CHF -651'200**

Die **wesentlichen Abweichungen** in den **Sachgruppen** ergeben folgende Werte:

<b>3</b>	<b>AUFWAND</b>	<b>7'752'000</b>	6.9%
30	Personalaufwand	1'540	0.0%
31	Sach- und übriger Betriebsaufwand	174'840	1.4%
33	Abschreibungen Verwaltungsvermögen	-68'690	-1.4%
34	Finanzaufwand	-90'530	-6.4%
35	Einlagen in Fonds und Spezialfinanzierungen	6'023'420	180.3%
36	Transferaufwand	1'662'870	2.6%
37	Durchlaufende Beiträge	540'000	100.0%
38	Ausserordentlicher Aufwand	-500'000	-94.3%
39	Interne Verrechnungen	8'550	0.9%
<b>4</b>	<b>ERTRAG</b>	<b>8'227'560</b>	7.4%
40	Fiskalertrag	6'549'000	13.6%
41	Regalien und Konzessionen	-100	0.0%
42	Entgelte	1'203'170	5.0%
43	Verschiedene Erträge	0	0.0%
44	Finanzertrag	-105'920	-7.4%
45	Entnahmen aus Fonds und Spezialfinanzierungen	1'081'180	111.1%
46	Transferertrag	737'950	2.4%
47	Durchlaufende Beiträge	540'000	100.0%
48	Ausserordentlicher Ertrag	-1'786'270	-41.5%
49	Interne Verrechnungen	8'550	0.9%
	<b>ERGEBNIS GESAMTHAUSHALT</b>	<b>119'170</b>	10.6%
	<b>ERGEBNIS ALLGEMEINER HAUSHALT</b>	<b>-150'480</b>	-10.8%
	<b>ERGEBNIS SPEZIALFINANZIERUNGEN</b>	<b>269'650</b>	100.8%

Der Zusammenschluss der Sachgruppen fasst gleichartige Aufwendungen und Erträge aus den einzelnen Verwaltungsabteilungen zu einer Gesamtübersicht zusammen. Beurteilungen sind nur für die gesamte Verwaltung möglich. Die grössten Abweichungen zum Vorjahresbudget werden nachfolgend beschrieben. Wo sinnvoll, werden Detailabweichungen auf Kontenebene tabellarisch dargestellt. Im Gesamtaufwand und im Gesamtertrag werden die internen Verrechnungen einbezogen. In den Details sind in der Regel nur die grössten Abweichungen ab CHF 100'000

aufgeführt. Die unten aufgeführte Darstellung zeigt eine Übersicht über das nach Sachgruppen (zweistufig) im Vergleich mit dem Vorjahresbudget 2021.

### 3.2.2.1. Personalaufwand (30)

SACHGRUPPE	BU 2022	BU 2021	Veränderung	
			in CHF	in %
<b>30 PERSONALAUFWAND</b>	<b>23'614'390</b>	<b>23'612'850</b>	<b>1'540</b>	<b>0.0%</b>

Der Personalaufwand des Budgets 2022 entspricht dem budgetierten Aufwand 2021. Die Löhne wurden gemäss relevantem Teuerungsindex nicht ausgeglichen.

Die Erfahrung zeigt, dass die frühzeitige Pensionierung nicht von allen Mitarbeitenden in Anspruch genommen wird, deshalb wurden im Budget 2022 wie bereits im Vorjahr nur die bekannten und wahrscheinlichen Überbrückungsrenten für frühzeitig Pensionierte erfasst.

### 3.2.2.2. Sach- und übriger Betriebsaufwand (31)

SACHGRUPPE	BU 2022	BU 2021	Veränderung	
			in CHF	in %
<b>31 SACH- UND ÜBRIGER BETRIEBSAUFWAND</b>	<b>12'771'370</b>	<b>12'596'530</b>	<b>174'840</b>	<b>1.4%</b>

Die Zunahme ist hauptsächlich durch höhere Kosten für Softwarelizenzen im Zusammenhang mit der Digitalisierung, Dienstleistungen Dritter und Kosten für Kurse und Prüfungen begründet.

### 3.2.2.3. Abschreibungen (33)

SACHGRUPPE	BU 2022	BU 2021	Veränderung	
			in CHF	in %
<b>33 ABSCHREIBUNGEN VERWALTUNGSVERMÖGEN</b>	<b>4'945'320</b>	<b>5'014'010</b>	<b>-68'690</b>	<b>-1.4%</b>
<b>330 Sachanlagen VV</b>	<b>4'244'390</b>	<b>4'291'490</b>	<b>-47'100</b>	<b>-1.1%</b>
<b>332 Abschreibungen immaterielle Anlagen</b>	<b>700'930</b>	<b>722'520</b>	<b>-21'590</b>	<b>-3.0%</b>

Die tieferen Abschreibungen ergeben sich aus den tieferen umgesetzten und geplanten Investitionen des allgemeinen Haushaltes.

### 3.2.2.4. Finanzaufwand (34)

SACHGRUPPEN	BU 2022	BU 2021	Veränderung	
			in CHF	in %
<b>34 FINANZAUFWAND</b>	<b>1'321'340</b>	<b>1'411'870</b>	<b>-90'530</b>	<b>-6.4%</b>

In den Jahren 2018, 2019 und 2020 wurden jährlich Schulden von CHF 5 Mio. zurückbezahlt. Dieser Schuldenabbau wirkt sich positiv auf den Finanzaufwand aus, da einerseits weniger Dar-

lehen verzinst werden müssen und andererseits weniger flüssige Mittel vorhanden sind, auf welchen Negativzinsen zu bezahlen sind.

### 3.2.2.5. Einlagen in Fonds und Spezialfinanzierungen (35)

	SACHGRUPPE	BU 2022	BU 2021	Veränderung	
				in CHF	in %
<b>35</b>	<b>EINLAGEN IN FONDS UND SPEZIALFINANZIERUNGEN</b>	<b>9'364'420</b>	<b>3'341'000</b>	<b>6'023'420</b>	<b>180.3%</b>

Die Erträge aus Mehrwertabgaben wurden im Zusammenhang mit dem Projekt San Siro mit CHF 5,9 Mio. berücksichtigt. Die weiteren Veränderungen ergeben sich auf Grund der Schwankungen der Anschlussgebühren Wasser und Abwasser. Diese werden erfolgsneutral in die Spezialfinanzierungen Werterhalt eingelegt. Die Einlagen für den Werterhalt der Wasser- und Abwasseranlagen bleiben gegenüber dem Vorjahr stabil.

### 3.2.2.6. Transferaufwand (36)

	SACHGRUPPE	BU 2022	BU 2021	Veränderung	
				in CHF	in %
<b>36</b>	<b>TRANSFERAUFWAND</b>	<b>66'338'320</b>	<b>64'675'450</b>	<b>1'662'870</b>	<b>2.6%</b>

Mehraufwände im Vergleich zum Budget 2021 ergeben sich hauptsächlich bei den Entschädigungen an den Kanton durch höhere Zahlungen an die Lehrerbesoldungen von CHF 933'670 (+5,0%). Die Gemeinde kann auf diese Kostensteigerungen keinen Einfluss nehmen, da die Berechnung auf kantonaler Gesetzgebung beruht. Gemäss Prognoseannahmen zum per Juli 2021 des Kantons Bern (Planvariante 2) sind hingegen stabile Kosten im Bereich Finanz- und Lastenausgleich zu erwarten.

Eine signifikante Kostenzunahme ergibt sich bei den Beiträgen an Gemeinden und Gemeindeverbände über netto CHF 980'000 (+19,2%), z.B. für die Betriebsbeiträge der Wasserverbund Region Bern AG und die ARA Worblental.

Erfreulicherweise wird ein bedeutenden Ausgabenrückgang bei den Beiträgen an private Haushalte von CHF 1'018'000 (-4,3%) erwartet, der auf die kontinuierliche Reduktion der Fallzahlen zurückzuführen ist. Diese Kosten werden vom Kanton refinanziert.

## 3.2.2.7. Durchlaufende Beiträge (37)

	SACHGRUPPE	BU 2022	BU 2021	Veränderung	
				in CHF	in %
<b>37</b>	<b>DURCHLAUFENDE BEITRÄGE</b>	<b>590'000</b>	<b>50'000</b>	<b>540'000</b>	<b>100.0%</b>

Gemäss kantonaler Gesetzgebung sind von Mehrwertabgaben 10% an den Kanton zu überweisen. Die Mehrwertabgabe der Überbauung Lindendorf war im Budget 2021 enthalten, im Budget 2022 ist die Überweisung an den Kanton für das Projekt San Siro als durchlaufender Beitrag budgetiert.

## 3.2.2.8. Ausserordentlicher Aufwand (38)

	SACHGRUPPE	BU 2022	BU 2021	Veränderung	
				in CHF	in %
<b>38</b>	<b>AUSSERORDENTLICHER AUFWAND</b>	<b>30'000</b>	<b>530'000</b>	<b>-500'000</b>	<b>-94.3%</b>

Im Budget 2021 wurde einmalig ein Anteil von 5% der Sachanlagen des Finanzvermögens – ausmachend CHF 500'000 – in die Schwankungsreserve eingelegt.

Im Jahr 2022 ist nur noch die Einlage in die Vorfinanzierung Parkplatzersatzabgaben von CHF 30'000 vorgesehen.

## 3.2.2.9. Interne Verrechnungen (39)

	SACHGRUPPE	BU 2022	BU 2021	Veränderung	
				in CHF	0.0%
<b>39</b>	<b>INTERNE VERRECHNUNGEN</b>	<b>1'007'890</b>	<b>999'340</b>	<b>8'550</b>	<b>0.9%</b>

Die internen Verrechnungen bleiben im Budgetjahr 2022 stabil.

## 3.2.2.10. Fiskalertrag (40)

	SACHGRUPPE	BU 2022	BU 2021	Veränderung	
				in CHF	in %
<b>40</b>	<b>FISKALERTRAG</b>	<b>54'593'000</b>	<b>48'044'000</b>	<b>6'549'000</b>	<b>13.6%</b>
<b>400</b>	<b>Direkte Steuern natürliche Personen</b>	<b>37'910'000</b>	<b>36'598'000</b>	<b>1'312'000</b>	<b>3.6%</b>
4000	Einkommenssteuern natürliche Personen	34'050'000	33'057'000	993'000	3.0%
4001	Vermögenssteuern natürliche Personen	2'660'000	2'590'000	70'000	2.7%
4002	Quellensteuern natürlich Personen	1'200'000	951'000	249'000	26.2%
<b>401</b>	<b>Direkte Steuern juristische Personen</b>	<b>4'400'000</b>	<b>4'340'000</b>	<b>60'000</b>	<b>1.4%</b>
4010	Gewinnsteuern juristische Personen	4'300'000	4'235'000	65'000	1.5%
4011	Kapitalsteuern juristische Personen	90'000	80'000	10'000	12.5%
4019	Übrige direkte Steuern juristische Personen	10'000	25'000	-15'000	-60.0%
<b>402</b>	<b>Übrige direkte Steuern</b>	<b>12'235'000</b>	<b>7'061'000</b>	<b>5'174'000</b>	<b>73.3%</b>
4021	Grundsteuern / Liegenschaftssteuern	4'850'000	4'800'000	50'000	1.0%
4022	Vermögensgewinnsteuern	6'860'000	1'950'000	4'910'000	251.8%
4024	Erbschafts- und Schenkungssteuern	400'000	210'000	190'000	90.5%
4029	Eingang abgeschriebene Steuern	125'000	101'000	24'000	23.8%
<b>403</b>	<b>Besitz- und Aufwandsteuern</b>	<b>48'000</b>	<b>45'000</b>	<b>3'000</b>	<b>6.7%</b>
4033	Hundesteuer	48'000	45'000	3'000	6.7%

Die Schätzung der Steuereinnahmen sieht mit Ausnahme des Kontos 4022 Vermögensgewinnsteuern eine leichte Zunahme der Erträge vor. Grundlage für diese Annahme sind die Prognosen von Bund, Kanton und Gemeinden bezüglich der wirtschaftlichen Erholung im Jahr 2021, die historische Entwicklung der Steuererträge sowie der erwartete Abschluss laufender Bauprojekte der Gemeinde.

Das Konto 4022 Vermögensgewinnsteuern enthält die erwarteten Erträge aus Mehrwertabgaben im Zusammenhang mit dem Projekt San Siro von CHF 5,9 Mio., welche in den Sachkontengruppen 35 Einlagen in Fonds und Spezialfinanzierungen und 37 Durchlaufende Beiträge als Aufwand berücksichtigt wurden.

## 3.2.2.11. Regalien und Konzessionen (41)

	SACHGRUPPE	BU 2022	BU 2021	Veränderung	
				in CHF	in %
<b>41</b>	<b>REGALIEN UND KONZESSIONEN</b>	<b>783'000</b>	<b>783'100</b>	<b>-100</b>	<b>0.0%</b>

Es wird eine stabile Entwicklung erwartet.



## 3.2.2.12. Entgelte (42)

SACHGRUPPE	BU 2022	BU 2021	Veränderung	
			in CHF	in %
<b>42 ENTGELTE</b>	<b>25'422'420</b>	<b>24'219'250</b>	<b>1'203'170</b>	<b>5.0%</b>

Die Einnahmen aus Benützungsgebühren u. Dienstleistungen dürften 2022 um ca. CHF 1.6 Mio. steigen, dies insbesondere im Zusammenhang der erwarteten Fertigstellung grosser Infrastrukturprojekte.

Im Gegenzug wird weiterhin mit einem Rückgang bei den Rückerstattungen und Kostenbeteiligungen Dritter gerechnet, und zwar um ca. CHF 302'000 (-3,2%) primär im Zusammenhang mit dem Inkasso ohne Inkassoprivileg in der Abteilung Soziales zusammen.

## 3.2.2.13. Verschiedene Erträge (43)

SACHGRUPPEN	BU 2022	BU 2021	Veränderung	
			zu BU 2020	in %
<b>43 VERSCHIEDENE ERTRÄGE</b>	<b>12'500</b>	<b>12'500</b>	<b>0</b>	<b>0.0%</b>

Die geplanten Einnahmen bleiben stabil.

## 3.2.2.14. Finanzerträge (44)

SACHGRUPPE	BU 2022	BU 2021	Veränderung	
			in CHF	in %
<b>44 FINANZERTRAG</b>	<b>1'332'310</b>	<b>1'438'230</b>	<b>-105'920</b>	<b>-7.4%</b>

Der erwartete Ertragsrückgang ist hauptsächlich durch die fehlenden Mieten der Christophorus-Schule begründet.

## 3.2.2.15. Entnahmen Fonds und Spezialfinanzierungen (45)

SACHGRUPPEN	BU 2022	BU 2021	Veränderung	
			in CHF	in %
<b>45 ENTNAHMEN FONDS UND SPEZIALFINANZIERUNGEN</b>	<b>2'054'570</b>	<b>973'390</b>	<b>1'081'180</b>	<b>111.1%</b>

Die Entnahmen aus den Fonds des Eigenkapitals beinhalten den Werterhalt der Wasser- und Abwasseranlagen. Die Höhe dieser Entnahmen entspricht den Abschreibungen der jeweiligen Spezialfinanzierungen und bleibt im Vergleich zum Vorjahresbudget stabil. Das Budget 2022

enthalt neu die Entnahme aus der Spezialfinanzierung Mehrwertabgabe in der Höhe von CHF 1'113'580.

### 3.2.2.16. Transferertrag (46)

	SACHGRUPPE	BU 2022	BU 2021	Veränderung	
				in CHF	in %
<b>46</b>	<b>TRANSFERERTRAG</b>	<b>31'016'160</b>	<b>30'278'210</b>	<b>737'950</b>	<b>2.4%</b>

Die Entschädigungen vom Kanton (4611) werden voraussichtlich um CHF 222'680 (+0,9%) höher ausfallen als im Budget 2021. Für Betreuungsgutscheine (sowie Wegfall der individuellen Kinderbetreuungsangebote) werden Mehrerträge von CHF 477'270 (+39.6%) geplant. Diesen Erträgen stehen jeweils Aufwände gegenüber.

### 3.2.2.17. Durchlaufende Beiträge (47)

	SACHGRUPPE	BU 2022	BU 2021	Veränderung	
				in CHF	in %
<b>47</b>	<b>DURCHLAUFENDE BEITRÄGE</b>	<b>590'000</b>	<b>50'000</b>	<b>540'000</b>	<b>100.0%</b>

Siehe Sachgruppe 37. Gemäss kantonaler Gesetzgebung sind von Mehrwertabgaben 10% an den Kanton zu überweisen. Die Mehrwertabgabe der Überbauung Lindendorf war im Budget 2021 enthalten, im Budget 2022 ist die Überweisung an den Kanton für das Projekt San Siro als durchlaufender Beitrag budgetiert.

### 3.2.2.18. Ausserordentlicher Ertrag (48)

	SACHGRUPPE	BU 2022	BU 2021	Veränderung	
				in CHF	in %
<b>48</b>	<b>AUSSERORDENTLICHER ERTRAG</b>	<b>2'520'000</b>	<b>4'306'270</b>	<b>-1'786'270</b>	<b>-41.5%</b>
<b>489</b>	<b>Entnahmen aus dem Eigenkapital</b>	<b>2'520'000</b>	<b>4'306'270</b>	<b>-1'786'270</b>	<b>-41.5%</b>
4894	Entnahme aus finanzpolitischer Reserve	1'800'000	2'800'000	-1'000'000	<b>100.0%</b>
4896	Entnahme aus Neubewertungsreserve	100'000	886'270	-786'270	<b>100.0%</b>
4898	Entnahme übriges Eigenkapital	620'000	620'000	0	<b>0.0%</b>

Die finanzpolitische Reserve muss gemäss HRM2 in Zeiten von Aufwandüberschüssen aufgelöst werden. Im Rechnungsjahr 2021 wird mit einer Entnahme aus der finanzpolitischen Reserve von CHF 2,8 Mio. gerechnet. Der verbleibende Bestand der Finanzpolitischen Reserve würde demzufolge im Jahr 2022 eine Entnahme von ca. CHF 1,8 Mio. erlauben.

Die Auflösung der Neubewertungsreserve erfolgt linear innerhalb von fünf Jahren zugunsten des Bilanzüberschusses.

Die Entnahme aus der Spezialfinanzierung „Übertrag VV Wasserversorgung“ wird unverändert mit CHF 620'000 budgetiert.

### 3.2.2.19. Interne Verrechnungen (49)

SACHGRUPPE	BU 2022	BU 2021	Veränderung	
			in CHF	in %
<b>49 INTERNE VERRECHNUNGEN</b>	<b>1'007'890</b>	<b>999'340</b>	<b>8'550</b>	<b>0.9%</b>

Die internen Verrechnungen bleiben stabil.

### 3.2.2.20. Abschlusskonten Fonds und Spezialfinanzierungen (90)

Die Einlagen und Entnahmen des Rechnungsausgleiches der Spezialfinanzierungen sowie des allgemeinen Haushalts erfolgen über die Abschlusskonten und sind in der unten aufgeführten Darstellung enthalten.

SACHGRUPPE	BU 2022	BU 2021	Veränderung	
			in CHF	in %
<b>90 ABSCHLUSS ERFOLGSRECHNUNG</b>	<b>-651'200</b>	<b>-1'126'760</b>	<b>475'560</b>	<b>-42.2%</b>
<b>900 Abschluss Erfolgsrechnung</b>	<b>-651'200</b>	<b>-1'126'760</b>	<b>475'560</b>	<b>-42.2%</b>
9000 Ertragsüberschuss (Allgemeiner Haushalt)	0	0	0	0.0%
9001 Aufwandüberschuss (Allgemeiner Haushalt)	1'007'590	1'394'220	-386'630	-27.7%
9010 Ertragsüberschuss Spezialfinanzierungen	608'000	705'770	-97'770	-13.9%
9011 Aufwandüberschuss Spezialfinanzierungen	251'610	438'310	-186'700	-42.6%

### 3.2.3. Allgemeiner Haushalt

Das Budget 2022 des steuerfinanzierten allgemeinen Haushalts schliesst mit einem **Aufwandüberschuss von CHF 1,0 Mio.** ab. Im Vergleich zum Budget 2021 sinkt der Aufwandüberschuss des allgemeinen Haushalts um CHF 0,39 Mio.

Die nachfolgenden Tabellen zeigen den Allgemeinen Haushalt nach Verwaltungsabteilungen. Es wird jeweils der Nettoerfolg als Saldo des Aufwandes und Ertrages dargestellt. Die Budgetwerte 2021 dienen als Vergleich. Ein Nettoertrag wird negativ dargestellt (siehe Abteilung Finanzen/ Steuern). Die wesentlichen Differenzen der Aufwendungen und Erträge wurden oben je Sachgruppe bereits kommentiert.

	INSTITUTIONELLE ERFOLGSRECHNUNG	BU 2022	BU 2021	Veränderung	
				in CHF	in %
	<b>AUFWANDÜBERSCHUSS</b>	<b>1'007'590</b>	<b>1'394'220</b>	<b>-386'630</b>	<b>-27.7%</b>
1	Präsidialabteilung	5'064'050	5'642'670	-578'620	-10.3%
2	Bildung / Kultur / Sport	15'654'970	14'586'270	1'068'700	7.3%
3	Hochbau	2'051'080	1'708'960	342'120	20.0%
4	Tiefbau + Betriebe	4'393'940	4'430'920	-36'980	-0.8%
5	Öffentliche Sicherheit	1'619'400	1'396'640	222'760	15.9%
6	Soziales	18'058'590	18'228'090	-169'500	-0.9%
7	Finanzen und Steuern	-45'834'440	-44'599'330	-1'235'110	2.8%

### 3.2.4. Spezialfinanzierungen

Das Gesamtergebnis aller gebührenfinanzierten Spezialfinanzierungen weist 2022 einen **Ertragsüberschuss von insgesamt CHF 0,36 Mio.** aus. Dabei fallen die Ergebnisse sehr unterschiedlich aus. Die Spezialfinanzierung Wasserversorgung plant einen Ertragsüberschuss von CHF 0,61 Mio. während die Spezialfinanzierungen Abwasserentsorgung (CHF -0,09 Mio.), Abfallbewirtschaftung (CHF -0,05 Mio.) und Feuerwehr (CHF -0,1 Mio.) einen Aufwandüberschuss prognostizieren. Bei allen Spezialfinanzierungen sind per Ende 2022 – teilweise hohe – Eigenkapitalbestände vorhanden.

## 3.3. Investitionen

**Gesamthaft** (Allgemeiner Haushalt und Spezialfinanzierungen) werden für das Jahr 2022 Nettoinvestitionen im Umfang von **CHF 17'317'182** geplant.

Der Investitionsplan für des **Allgemeinen Haushaltes** sieht für laufende Vorhaben Ausgaben von gesamthaft CHF 14'050'976 und die Investitionseinnahmen CHF 85'000, dies ergibt Nettoinvestitionen von CHF 13'965'976.

In der Investitionsplanung der Abteilung Hochbau ist der Schwerpunkt der nächsten fünf Jahre der Abschluss der Gesamtplanung Kindergärten und der Unterhalt bzw. Ausbau der Schulhäuser.

Die Investitionen zulasten der **Spezialfinanzierungen** (Abfall, Wasser, Abwasser, Feuerwehr) betragen CHF 3'351'206. Davon entfallen auf die Abfallbewirtschaftung CHF 200'000 für die Erstellung von Unterflursammelstellen, auf die Feuerwehr CHF 210'000 für die Sanierung der Sanitäranlagen des Feuerwehrmagazins und auf die Gemeindebetriebe (Wasser, Abwasser)

CHF 2'941'206. Für die Wasserversorgung werden CHF 968'890 und die Abwasserentsorgung CHF 1'972'316 geplant.

Die Details sind dem Investitionsplan 2022 - 2030 zu entnehmen.

## 4. Ergebnisse

### 4.1. Übersicht Gesamtergebnis

#### 4.1.1. Gestufte Erfolgsrechnung

Für den **Gesamthaushalt** ist ein Aufwandüberschuss von CHF 651'200 für das Jahr 2022 geplant. Gegenüber dem Budget 2021 nimmt der Aufwandüberschuss um CHF 475'560 ab.

<b>Gesamthaushalt</b>		<b>Budget 2022</b>	<b>Budget 2021</b>	<b>Veränderung</b>	
				<b>In CHF</b>	<b>In %</b>
<b>Erfolgsrechnung</b>					
<b>Betrieblicher Aufwand</b>					
30	Personalaufwand	23'614'390	23'612'850	1'540	0.0%
31	Sach- und übriger Betriebsaufwand	12'771'370	12'596'530	174'840	1.4%
33	Abschreibungen Verwaltungsvermögen	4'945'320	5'014'010	-68'690	-1.4%
35	Einlagen in Fonds und Spezialfinanzierungen	9'364'420	3'341'000	6'023'420	180.3%
36	Transferaufwand	66'338'320	64'675'450	1'662'870	2.6%
37	Durchlaufende Beiträge	590'000	50'000	540'000	100.0%
<b>Total betrieblicher Aufwand</b>		<b>117'623'820</b>	<b>109'289'840</b>	<b>8'333'980</b>	<b>7.6%</b>
<b>Betrieblicher Ertrag</b>					
40	Fiskalertrag	54'593'000	48'044'000	6'549'000	13.6%
41	Regalien und Konzessionen	783'000	783'100	-100	0.0%
42	Entgelte	25'422'420	24'219'250	1'203'170	5.0%
43	Verschiedene Erträge	12'500	12'500	0	0.0%
45	Entnahmen aus Fonds und Spezialfinanzierungen	2'054'570	973'390	1'081'180	111.1%
46	Transferertrag	31'016'160	30'278'210	737'950	2.4%
47	Durchlaufende Beiträge	590'000	50'000	540'000	100.0%
<b>Total betrieblicher Ertrag</b>		<b>114'471'650</b>	<b>104'360'450</b>	<b>10'111'200</b>	<b>9.7%</b>
<b>Ergebnis aus betrieblicher Tätigkeit</b>		<b>-3'152'170</b>	<b>-4'929'390</b>	<b>1'777'220</b>	<b>-36.1%</b>
34	Finanzaufwand	1'321'340	1'411'870	-90'530	-6.4%
44	Finanzertrag	1'332'310	1'438'230	-105'920	-7.4%
<b>Ergebnis aus Finanzierung</b>		<b>10'970</b>	<b>26'360</b>	<b>-15'390</b>	<b>-58.4%</b>
<b>Operatives Ergebnis</b>		<b>-3'141'200</b>	<b>-4'903'030</b>	<b>1'761'830</b>	<b>-35.9%</b>
38	Ausserordentlicher Aufwand	30'000	530'000	-500'000	-94.3%
48	Ausserordentlicher Ertrag	2'520'000	4'306'270	-1'786'270	-41.5%
<b>Ausserordentliches Ergebnis</b>		<b>2'490'000</b>	<b>3'776'270</b>	<b>-1'286'270</b>	<b>-34.1%</b>
<b>Gesamtergebnis Erfolgsrechnung</b>		<b>-651'200</b>	<b>-1'126'760</b>	<b>475'560</b>	<b>-42.2%</b>

## 4.1.2. Finanzierungsergebnis

**Selbstfinanzierung**

		<b>2022</b>	<b>2021</b>
Gesamtergebnis Erfolgsrechnung	CHF	-651'200	-1'126'760
Abschreibungen Verwaltungsvermögen	CHF	4'945'320	5'014'010
Einlagen in Fonds und Spezialfinanzierungen	CHF	9'364'420	3'341'000
Entnahmen Fonds und Spezialfinanzierungen	CHF	-2'054'570	-973'390
Einlagen in das Eigenkapital	CHF	30'000	530'000
Entnahmen aus dem Eigenkapital	CHF	-2'520'000	-4'306'270
<b>Selbstfinanzierung</b>	<b>CHF</b>	<b>9'083'970</b>	<b>2'478'590</b>
Nettoinvestitionen	CHF	-13'965'976	-12'780'750
<b>Finanzierungsergebnis (Finanzierungsfehlbetrag)</b>	<b>CHF</b>	<b>-4'882'006</b>	<b>-10'302'160</b>

**4.2. Ergebnis Allgemeiner Haushalt**

## 4.2.1. Gestufte Erfolgsrechnung

Wird der Steuerhaushalt losgelöst vom Gesamthaushalt betrachtet, resultiert ein Aufwandüberschuss von CHF 1'007'590.

<b>Allgemeiner Haushalt</b>		<b>Budget 2022</b>	<b>Budget 2021</b>	<b>Veränderung</b>	
<b>Erfolgsrechnung</b>				<b>In CHF</b>	<b>In %</b>
<b>Betrieblicher Aufwand</b>					
30	Personalaufwand	21'237'570	21'459'140	-221'570	-1.0%
31	Sach- und übriger Betriebsaufwand	11'636'370	11'346'360	290'010	2.6%
33	Abschreibungen Verwaltungsvermögen	3'868'320	3'917'280	-48'960	-1.2%
35	Einlagen in Fonds und Spezialfinanzierungen	5'310'000	450'000	4'860'000	1080.0%
36	Transferaufwand	60'145'230	59'063'480	1'081'750	1.8%
37	Durchlaufende Beiträge	590'000	50'000	540'000	1080.0%
<b>Total betrieblicher Aufwand</b>		<b>102'787'490</b>	<b>96'286'260</b>	<b>6'501'230</b>	<b>6.8%</b>
<b>Betrieblicher Ertrag</b>					
40	Fiskalertrag	54'593'000	48'044'000	6'549'000	13.6%
41	Regalien und Konzessionen	775'500	775'600	-100	0.0%
42	Entgelte	11'912'400	12'637'250	-724'850	-5.7%
43	Verschiedene Erträge	12'500	12'500	0	0.0%
45	Entnahmen aus Fonds und Spezialfinanzierungen	1'113'580	0	1'113'580	#DIV/0!
46	Transferertrag	30'930'460	30'192'010	738'450	2.4%
47	Durchlaufende Beiträge	590'000	50'000	540'000	1080.0%
<b>Total betrieblicher Ertrag</b>		<b>99'927'440</b>	<b>91'711'360</b>	<b>8'216'080</b>	<b>9.0%</b>
<b>Ergebnis aus betrieblicher Tätigkeit</b>		<b>-2'860'050</b>	<b>-4'574'900</b>	<b>1'714'850</b>	<b>-37.5%</b>
34	Finanzaufwand	1'223'750	1'296'520	-72'770	-5.6%
44	Finanzertrag	1'206'210	1'320'930	-114'720	-8.7%
<b>Ergebnis aus Finanzierung</b>		<b>-17'540</b>	<b>24'410</b>	<b>-41'950</b>	<b>-171.9%</b>
<b>Operatives Ergebnis</b>		<b>-2'877'590</b>	<b>-4'550'490</b>	<b>1'672'900</b>	<b>-36.8%</b>
38	Ausserordentlicher Aufwand	30'000	530'000	-500'000	-94.3%
48	Ausserordentlicher Ertrag	1'900'000	3'686'270	-1'786'270	100.0%
<b>Ausserordentliches Ergebnis</b>		<b>1'870'000</b>	<b>3'156'270</b>	<b>-1'286'270</b>	<b>-40.8%</b>
<b>Gesamtergebnis Erfolgsrechnung</b>		<b>-1'007'590</b>	<b>-1'394'220</b>	<b>386'630</b>	<b>-27.7%</b>
(+ = Ertragsüberschuss / - = Aufwandüberschuss)					



### 4.3. Ergebnisse Spezialfinanzierungen (SF)

Die nachfolgenden Ergebnisse der Spezialfinanzierungen werden vor dem Rechnungsausgleich dargestellt. Mittels den Abschlusskonten werden die Einlagen bzw. Entnahmen aus dem Eigenkapital neutralisiert, so dass die einzelnen Spezialfinanzierungen nach Abschluss als Gesamterfolg zwingend immer ausgeglichen werden.

#### 4.3.1. Ergebnis SF Wasserversorgung

Das der Spezialfinanzierung Wasserversorgung schliesst positiv mit einem Ertragsüberschuss von CHF 608'000 ab.

	Wasserversorgung	Budget 2022	Budget 2021	Veränderung	
				In CHF	In %
	<b>Erfolgsrechnung</b>				
	<b>Betrieblicher Aufwand</b>				
30	Personalaufwand	616'440	516'460	99'980	19.4%
31	Sach- und übriger Betriebsaufwand	245'430	306'290	-60'860	-19.9%
33	Abschreibungen Verwaltungsvermögen	886'290	886'070	220	0.0%
35	Einlagen in Fonds und Spezialfinanzierungen	1'438'530	1'046'000	392'530	37.5%
36	Transferaufwand	2'081'860	1'798'030	283'830	15.8%
	<b>Total betrieblicher Aufwand</b>	<b>5'268'550</b>	<b>4'552'850</b>	<b>715'700</b>	<b>15.7%</b>
	<b>Betrieblicher Ertrag</b>				
41	Regalien und Konzessionen	1'500	1'500	0	0.0%
42	Entgelte	4'429'590	3'810'700	618'890	16.2%
43	Verschiedene Erträge	0	0	0	0.0%
45	Entnahmen aus Fonds und Spezialfinanzierungen	886'290	886'070	220	0.0%
46	Transferertrag	0	0	0	0.0%
	<b>Total betrieblicher Ertrag</b>	<b>5'317'380</b>	<b>4'698'270</b>	<b>619'110</b>	<b>13.2%</b>
	<b>Ergebnis aus betrieblicher Tätigkeit</b>	<b>48'830</b>	<b>145'420</b>	<b>-96'590</b>	<b>-66.4%</b>
34	Finanzaufwand	80'830	98'050	-17'220	-17.6%
44	Finanzertrag	20'000	38'400	-18'400	-47.9%
	<b>Ergebnis aus Finanzierung</b>	<b>-60'830</b>	<b>-59'650</b>	<b>-1'180</b>	<b>2.0%</b>
	<b>Operatives Ergebnis</b>	<b>-12'000</b>	<b>85'770</b>	<b>-97'770</b>	<b>-114.0%</b>
38	Ausserordentlicher Aufwand	0	0	0	0.0%
48	Ausserordentlicher Ertrag	620'000	620'000	0	0.0%
	<b>Ausserordentliches Ergebnis</b>	<b>620'000</b>	<b>620'000</b>	<b>0</b>	<b>100.0%</b>
	<b>Gesamtergebnis Erfolgsrechnung</b>	<b>608'000</b>	<b>705'770</b>	<b>-97'770</b>	<b>-13.9%</b>
	(+ = Ertragsüberschuss / - = Aufwandüberschuss)				

## 4.3.2. Ergebnis SF Abwasserentsorgung

Das der Spezialfinanzierung Abwasserentsorgung schliesst mit einem Aufwandüberschuss von CHF 90'360 ab.

	Abwasserentsorgung	Budget 2022	Budget 2021	Veränderung	
				In CHF	In %
	<b>Erfolgsrechnung</b>				
	<b>Betrieblicher Aufwand</b>				
30	Personalaufwand	507'380	430'660	76'720	17.8%
31	Sach- und übriger Betriebsaufwand	288'970	283'840	5'130	1.8%
33	Abschreibungen Verwaltungsvermögen	54'700	87'320	-32'620	-37.4%
35	Einlagen in Fonds und Spezialfinanzierungen	2'615'890	1'845'000	770'890	41.8%
36	Transferaufwand	3'278'520	3'003'730	274'790	9.1%
	<b>Total betrieblicher Aufwand</b>	<b>6'745'460</b>	<b>5'650'550</b>	<b>1'094'910</b>	<b>19.4%</b>
	<b>Betrieblicher Ertrag</b>				
41	Regalien und Konzessionen	0	0	0	0.0%
42	Entgelte	6'514'230	5'224'000	1'290'230	24.7%
43	Verschiedene Erträge	0	0	0	0.0%
45	Entnahmen aus Fonds und Spezialfinanzierungen	54'700	87'320	-32'620	-37.4%
46	Transferertrag	0	0	0	0.0%
	<b>Total betrieblicher Ertrag</b>	<b>6'568'930</b>	<b>5'311'320</b>	<b>1'257'610</b>	<b>23.7%</b>
	<b>Ergebnis aus betrieblicher Tätigkeit</b>	<b>-176'530</b>	<b>-339'230</b>	<b>162'700</b>	<b>-48.0%</b>
34	Finanzaufwand	2'330	2'550	-220	-8.6%
44	Finanzertrag	88'500	64'600	23'900	37.0%
	<b>Ergebnis aus Finanzierung</b>	<b>86'170</b>	<b>62'050</b>	<b>24'120</b>	<b>38.9%</b>
	<b>Operatives Ergebnis</b>	<b>-90'360</b>	<b>-277'180</b>	<b>186'820</b>	<b>-67.4%</b>
38	Ausserordentlicher Aufwand	0	0	0	0.0%
48	Ausserordentlicher Ertrag	0	0	0	0.0%
	<b>Ausserordentliches Ergebnis</b>	<b>0</b>	<b>0</b>	<b>0</b>	<b>0.0%</b>
	<b>Gesamtergebnis Erfolgsrechnung</b>	<b>-90'360</b>	<b>-277'180</b>	<b>186'820</b>	<b>-67.4%</b>
	(+= Ertragsüberschuss / -= Aufwandüberschuss)				

## 4.3.3. Ergebnis SF Abfallbewirtschaftung

Das der Spezialfinanzierung Abfallbewirtschaftung schliesst mit einem Aufwandüberschuss von CHF 48'770 ab.

	Abfallbewirtschaftung	Budget 2022	Budget 2021	Veränderung	
				In CHF	In %
	<b>Erfolgsrechnung</b>				
	<b>Betrieblicher Aufwand</b>				
30	Personalaufwand	853'670	833'850	19'820	2.4%
31	Sach- und übriger Betriebsaufwand	289'730	282'910	6'820	2.4%
33	Abschreibungen Verwaltungsvermögen	32'680	36'180	-3'500	-9.7%
35	Einlagen in Fonds und Spezialfinanzierungen	0	0	0	0.0%
36	Transferaufwand	799'360	778'360	21'000	2.7%
	<b>Total betrieblicher Aufwand</b>	<b>1'975'440</b>	<b>1'931'300</b>	<b>44'140</b>	<b>2.3%</b>
	<b>Betrieblicher Ertrag</b>				
41	Regalien und Konzessionen	6'000	6'000	0	0.0%
42	Entgelte	1'905'500	1'885'500	20'000	1.1%
43	Verschiedene Erträge	0	0	0	#DIV/0!
45	Entnahmen aus Fonds und Spezialfinanzierungen	0	0	0	0.0%
46	Transferertrag	0	0	0	#DIV/0!
	<b>Total betrieblicher Ertrag</b>	<b>1'911'500</b>	<b>1'891'500</b>	<b>20'000</b>	<b>1.1%</b>
	<b>Ergebnis aus betrieblicher Tätigkeit</b>	<b>-63'940</b>	<b>-39'800</b>	<b>-24'140</b>	<b>60.7%</b>
34	Finanzaufwand	2'430	2'650	-220	-8.3%
44	Finanzertrag	17'600	14'300	3'300	23.1%
	<b>Ergebnis aus Finanzierung</b>	<b>15'170</b>	<b>11'650</b>	<b>3'520</b>	<b>30.2%</b>
	<b>Operatives Ergebnis</b>	<b>-48'770</b>	<b>-28'150</b>	<b>-20'620</b>	<b>73.3%</b>
38	Ausserordentlicher Aufwand	0	0	0	0.0%
48	Ausserordentlicher Ertrag	0	0	0	0.0%
	<b>Ausserordentliches Ergebnis</b>	<b>0</b>	<b>0</b>	<b>0</b>	<b>0.0%</b>
	<b>Gesamtergebnis Erfolgsrechnung</b>	<b>-48'770</b>	<b>-28'150</b>	<b>-20'620</b>	<b>73.3%</b>
	(+= Ertragsüberschuss / -= Aufwandüberschuss)				

## 4.3.4. Ergebnis SF Feuerwehr

Das der Spezialfinanzierung Feuerwehr schliesst mit einem Aufwandüberschuss von CHF 112'480 ab.

Feuerwehr	Budget 2022	Budget 2021	Veränderung	
			In CHF	In %
<b>Erfolgsrechnung</b>				
<b>Betrieblicher Aufwand</b>				
30 Personalaufwand	399'330	372'740	26'590	7.1%
31 Sach- und übriger Betriebsaufwand	310'870	377'130	-66'260	-17.6%
33 Abschreibungen Verwaltungsvermögen	103'330	87'160	16'170	18.6%
35 Einlagen in Fonds und Spezialfinanzierungen	0	0	0	0.0%
36 Transferaufwand	33'350	31'850	1'500	4.7%
<b>Total betrieblicher Aufwand</b>	<b>846'880</b>	<b>868'880</b>	<b>-22'000</b>	<b>-2.5%</b>
<b>Betrieblicher Ertrag</b>				
41 Regalien und Konzessionen	0	0	0	0.0%
42 Entgelte	660'700	661'800	-1'100	-0.2%
43 Verschiedene Erträge	0	0	0	0.0%
45 Entnahmen aus Fonds und Spezialfinanzierungen	0	0	0	0.0%
46 Transferertrag	85'700	86'200	-500	-0.6%
<b>Total betrieblicher Ertrag</b>	<b>746'400</b>	<b>748'000</b>	<b>-1'600</b>	<b>-0.2%</b>
<b>Ergebnis aus betrieblicher Tätigkeit</b>	<b>-100'480</b>	<b>-120'880</b>	<b>20'400</b>	<b>-16.9%</b>
34 Finanzaufwand	12'000	12'100	-100	-0.8%
44 Finanzertrag	0	0	0	#DIV/0!
<b>Ergebnis aus Finanzierung</b>	<b>-12'000</b>	<b>-12'100</b>	<b>100</b>	<b>-0.8%</b>
<b>Operatives Ergebnis</b>	<b>-112'480</b>	<b>-132'980</b>	<b>20'500</b>	<b>-15.4%</b>
38 Ausserordentlicher Aufwand	0	0	0	0.0%
48 Ausserordentlicher Ertrag	0	0	0	0.0%
<b>Ausserordentliches Ergebnis</b>	<b>0</b>	<b>0</b>	<b>0</b>	<b>0.0%</b>
<b>Gesamtergebnis Erfolgsrechnung</b>	<b>-112'480</b>	<b>-132'980</b>	<b>20'500</b>	<b>-15.4%</b>
(+= Ertragsüberschuss / -= Aufwandüberschuss)				

## 5. Eigenkapitalnachweis

Der Eigenkapitalnachweis zeigt die Ursachen der Veränderung der einzelnen Eigenkapitalpositionen. Er zeigt Anfangsbestand, Veränderung und Schlussbestand im Rechnungsjahr.

### 5.1. Auswertungen

Nachweis über das voraussichtliche Eigenkapital per 31.12.2022.

Konto	Bezeichnung	31.12.2020	BU 2021	BU 2022	31.12.2022
<b>29</b>	<b>Eigenkapital</b>	<b>54'736'370</b>	<b>-2'535'420</b>	<b>4'168'650</b>	<b>56'369'600</b>
290	Verpflichtungen (+) bzw. Vorschüsse (-) gegenüber Spezialfinanzierungen (SF)	25'717'924	97'460	3'932'810	29'748'194
	Zwischentotal SF Gebührenfinanziert	20'702'924	-352'540	-263'610	20'086'774
29000.00	SF Feuerwehr	562'535	-132'980	-112'480	317'075
29001.00	SF Wasserversorgung	5'663'688	705'770	608'000	6'977'458
29001.01	Übertragung VV Wasserversorgung	5'597'000	-620'000	-620'000	4'357'000
29002.00	SF Abwasserentsorgung	5'586'506	-277'180	-90'360	5'218'966
29003.00	SF Abfallbewirtschaftung	3'293'195	-28'150	-48'770	3'216'275
	Zwischentotal SF Mehrwertabgabe	5'015'000	450'000	4'196'420	9'661'420
29005.00	SF Mehrwertabgabe (MWAR)	5'015'000	450'000	4'196'420	9'661'420
293	Vorfinanzierungen	13'933'537	1'947'610	3'143'430	19'024'577
29301.00	Werterhalt Wasserversorgung	2'289'591	159'930	552'240	3'001'761
29302.00	Werterhalt Abwasserentsorgung	11'228'872	1'757'680	2'561'190	15'547'742
29308.01	Parkplatzersatzabgabe/Bewirtschaftung	415'074	30'000	30'000	475'074
294	Finanzpolitische Reserve	5'046'838	-2'800'000	-1'800'000	446'838
29400.00	Zusätzliche Abschreibungen	5'046'838	-2'800'000	-1'800'000	446'838
296	Neubewertungsreserve Finanzvermögen	1'038'902	-386'270	-100'000	552'632
29600.00	Neubewertungsreserve Finanzvermögen	1'038'902	-886'270	-100'000	52'632
29600.01	Schwankungsreserve	0	500'000	0	500'000
299	Bilanzüberschuss / -fehlbetrag	8'999'169	-1'394'220	-1'007'590	6'597'359

### 5.2. Kommentar zu den Auswertungen

Der voraussichtliche Eigenkapitalbestand per 31.12.2022 wird rund CHF 56,4 Mio. betragen. Der für den Steuerhaushalt massgebliche Bilanzüberschuss wird sich voraussichtlich von CHF 9,0 Mio. per 1.1.2021 auf CHF 6,6 Mio. per 31.12.2022 verringern.

#### 5.2.1. Spezialfinanzierungen im Eigenkapital (290)

Die gebührenfinanzierten Spezialfinanzierungen, bestehend aus Wasserversorgung, Abwasserentsorgung, Abfallbewirtschaftung und Feuerwehr, entwickeln sich kumulativ leicht negativ. Der kumulierte Aufwandüberschuss für die Jahre 2021 und 2022 beträgt CHF 0,62 Mio. Das kumulierte Eigenkapital der vier Spezialfinanzierungen sinkt von CHF 20,7 Mio. per 1.1.2021 auf CHF 20,1 Mio. per 31.12.2022. Nähere Informationen finden sich in den Details der Spezialfinanzierungen.

### 5.2.2. Vorfinanzierungen im Eigenkapital (293)

Im Budget 2022 wird insgesamt mit einer Zunahme von rund CHF 5,1 Mio. im Bereich der Vorfinanzierungen gerechnet, so dass sich diese per Ende 2022 der Bestand auf CHF 19,0 Mio. erhöht. Es handelt sich primär um die Einlagen in den Werterhalt der Spezialfinanzierungen Wasserversorgung und Abwasserentsorgung. Massgeblich auch aufgrund der Tatsache, dass die Anschlussgebühren bis zu einer bestimmten Höhe in den Werterhalt eingelegt werden müssen.

### 5.2.3. Finanzpolitische Reserven (294)

Die geplanten Entnahmen aus der finanzpolitischen Reserve werden beim Rechnungsabschluss gemacht, wenn ein Aufwandüberschuss resultiert und der Bilanzüberschussquotient kleiner ist als 30%. In der obigen Darstellung wird das Budget 2022 um die Auflösung der zusätzlichen Abschreibungen, welche voraussichtlich beim Rechnungsabschluss 2021 vorgenommen werden, korrigiert ausgewiesen. Für das Jahr 2022 wird der voraussichtliche Restbetrag der finanzpolitischen Reserve von CHF 1,8 Mio. zugunsten des Bilanzüberschusses aufgelöst.

### 5.2.4. Neubewertungsreserve Finanzvermögen (296)

Entnahmen aus der Neubewertungsreserve sind zwingend vorzunehmen, wenn Finanzvermögen, das bei der Einführung von HRM2 aufgewertet wurde, veräussert wird. Im Jahr 2022 sind keine Veräusserungen geplant.

Von der Neubewertungsreserve ist nach fünf Jahren seit Bildung (d.h. per 1.1.2021) die Summe von zehn Prozent der gesamten Finanzanlagen und fünf Prozent der gesamten Sachanlagen des Finanzvermögens in die Schwankungsreserve zu überführen. Dafür wird ein Betrag von CHF 0,5 Mio. geplant.

Die Neubewertungsreserve wird ab dem sechsten Jahr (ab 2021) nach Einführung von HRM2 in der Gemeinde linear innerhalb von fünf Jahren zugunsten des Bilanzüberschusses aufgelöst. Für die Jahre 2021 bis 2025 macht die Auflösung der Neubewertungsreserve jährlich CHF 0,1 Mio. aus.

### 5.2.5. Bilanzüberschuss / Bilanzfehlbetrag (299)

Der Allgemeine Haushalt schliesst voraussichtlich mit einem Aufwandüberschuss von CHF 1,0 Mio. ab. Kumuliert mit dem zu erwarteten Ergebnis des Jahres 2021 wird sich der voraussichtliche Bilanzüberschuss per Ende 2022 auf CHF 6,6 Mio. belaufen.

## Antrag der Exekutive

Gestützt auf die nachfolgenden Ausführungen sowie Artikel 56 Absatz a der Gemeindeordnung vom 24. September 2000 beantragt der Gemeinderat dem Grossen Gemeinderat, es sei folgender

### B e s c h l u s s zu fassen:

1. Die Steueranlagen für das werden wie folgt festgesetzt:
  - für die der Staatssteuer unterliegenden Steuerfaktoren (Einkommen, Vermögen, Gewinn, Kapital und Grundstücksgewinn) das 1,69-Fache des gesetzlichen Einheitsansatzes;
  - für die Liegenschaftssteuer 1,5‰ des amtlichen Wertes;
  - für die Feuerwehrdienstersatzabgabe 3,4% des Staatssteuerbetrages, höchstens CHF 200.00.
2. Das Budget für das Jahr 2022, abschliessend mit einem Aufwandüberschuss des Gesamthaushaltes von CHF 1'521'200 (inkl. CHF 870'000 für das neue Besoldungssystem zzgl. 0.25% der Bruttolohnsumme, gem. Beschluss GGR 23.09.2021), wird wie folgt genehmigt:

	<b>Aufwand</b>	<b>Ertrag</b>
<b>*Gesamthaushalt</b>	CHF 118'493'820	CHF 116'972'620
Aufwandüberschuss		CHF 1'521'200
<b>*Allgemeiner Haushalt</b>	CHF 103'657'490	CHF 101'779'900
Aufwandüberschuss		CHF 1'877'590
<b>SF Wasserversorgung</b>	CHF 5'329'380	CHF 5'937'380
Ertragsüberschuss	CHF 608'000	
<b>SF Abwasserentsorgung</b>	CHF 6'745'460	CHF 6'655'100
Aufwandüberschuss		CHF 90'360
<b>SF Abfallbewirtschaftung</b>	CHF 1'975'440	CHF 1'926'670
Aufwandüberschuss		CHF 48'770
<b>SF Feuerwehr</b>	CHF 858'880	CHF 746'400
Aufwandüberschuss		CHF 112'480

*\*Die Detailpositionen werden nach Genehmigung des Gesamt-Budgets durch den GGR am 28.10.2021 mit den Werten des neuen Besoldungssystems ergänzt.*

3. Der Beschluss unterliegt dem fakultativen Referendum.
4. Der Gemeinderat wird mit dem Vollzug beauftragt.

Ostermundigen, 21. September 2021

Gemeinderat Ostermundigen

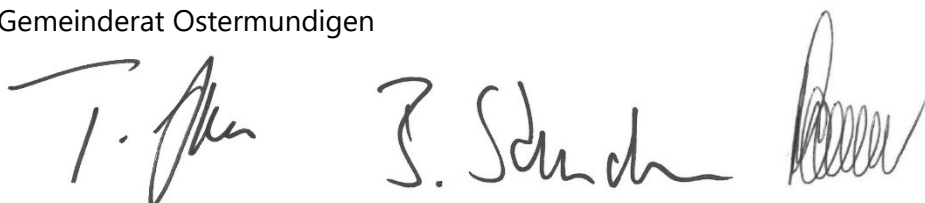

Thomas Iten  
Gemeindepräsident

Barbara Steudler  
Gemeindeschreiberin

Thomas Lauener  
Abteilungsleiter Finanzen/Steuern

Beilage:  
1 Budget 2022





# BUDGET 2022

## Details der Erfolgsrechnung

Erfolgsrechnung

nach Institutionen

nach Sachgruppen

## Erfolgsrechnung

		Budget 2022		Budget 2021		Rechnung 2020	
		Aufwand	Ertrag	Aufwand	Ertrag	Aufwand	Ertrag
	<b>INSTITUTIONELLE ERFOLGSRECHNUNG</b>	<b>121'499'560.00</b>	<b>121'499'560.00</b>	<b>112'936'820.00</b>	<b>112'936'820.00</b>	<b>105'231'396.46</b>	<b>105'231'396.46</b>
<b>1</b>	<b>PRÄSIDENTIALABTEILUNG</b>	<b>12'248'990.00</b>	<b>7'163'080.00</b>	<b>6'351'170.00</b>	<b>708'500.00</b>	<b>5'373'917.76</b>	<b>535'638.47</b>
	Nettoaufwand		5'085'910.00		5'642'670.00		4'838'279.29
<b>101</b>	<b>GROSSER GEMEINDERAT</b>	<b>53'340.00</b>		<b>60'320.00</b>		<b>35'138.75</b>	
	Nettoaufwand		53'340.00		60'320.00		35'138.75
<b>101</b>	<b>GROSSER GEMEINDERAT</b>	<b>53'340.00</b>		<b>60'320.00</b>		<b>35'138.75</b>	
3000.00	Löhne, Tag- und Sitzungsgelder an Kommissionen	23'000.00		23'000.00		14'815.20	
3050.00	AG-Beiträge AHV, IV, EO, ALV, Verwaltungskosten	280.00		260.00		183.95	
3054.00	AG-Beiträge an Familienausgleichskasse	60.00		60.00		45.70	
3100.00	Büromaterial	3'000.00		3'000.00			
3102.00	Drucksachen, Publikationen	18'000.00		14'000.00		17'582.30	
3110.00	Büromöbel und Geräte			15'000.00			
3132.00	Honorare externe Berater, Gutachter, Fachexperten etc.	1'000.00		1'000.00		890.00	
3170.01	Ratskredit	8'000.00		4'000.00		1'621.60	
<b>102</b>	<b>GEMEINDERAT</b>	<b>549'450.00</b>	<b>18'000.00</b>	<b>543'970.00</b>	<b>18'000.00</b>	<b>518'798.10</b>	<b>18'230.00</b>
	Nettoaufwand		531'450.00		525'970.00		500'568.10
<b>102</b>	<b>GEMEINDERAT</b>	<b>549'450.00</b>	<b>18'000.00</b>	<b>543'970.00</b>	<b>18'000.00</b>	<b>518'798.10</b>	<b>18'230.00</b>
3000.01	Löhne, Tag- und Sitzungsgelder an Gemeinderat	432'280.00		431'200.00		431'200.80	
3050.00	AG-Beiträge AHV, IV, EO, ALV, Verwaltungskosten	26'790.00		24'630.00		24'301.20	
3052.00	AG-Beiträge an Pensionskassen	36'680.00		33'860.00		35'376.00	
3053.00	AG-Beiträge an Unfallversicherungen	3'470.00		3'560.00		3'497.70	
3054.00	AG-Beiträge an Familienausgleichskasse	6'130.00		6'120.00		6'122.70	
3055.00	AG-Beiträge an Krankentaggeldversicherung	2'600.00		2'600.00		2'596.10	
3099.00	Übriger Personalaufwand	15'000.00		15'000.00		2'547.60	
3170.00	Reisekosten und Spesen			500.00		27.80	
3170.02	Ratskredit	20'000.00		20'000.00		9'296.70	
3636.00	Beiträge an private Organisationen ohne Erwerbszweck	2'000.00		2'000.00			
3637.00	Beiträge an private Haushalte	4'500.00		4'500.00		3'831.50	
4260.00	Rückerstattungen Dritter		8'000.00		8'000.00		8'230.00
4612.00	Entschädigungen von Gemeinden		10'000.00		10'000.00		10'000.00
<b>103</b>	<b>KOMMISSIONEN</b>	<b>8'000.00</b>		<b>5'500.00</b>		<b>6'110.80</b>	
	Nettoaufwand		8'000.00		5'500.00		6'110.80

## Erfolgsrechnung

		Budget 2022		Budget 2021		Rechnung 2020	
		Aufwand	Ertrag	Aufwand	Ertrag	Aufwand	Ertrag
<b>103</b>	<b>KOMMISSIONEN</b>	<b>8'000.00</b>		<b>5'500.00</b>		<b>6'110.80</b>	
3000.00	Löhne, Tag- und Sitzungsgelder an Kommissionen	2'500.00		2'500.00		1'395.00	
3000.03	Sitzungsgelder div. Kommission und Ausschüsse	4'000.00		2'000.00		3'915.00	
3099.00	Übriger Personalaufwand	500.00					
3170.00	Reisekosten und Spesen	1'000.00		1'000.00		800.80	
<b>110</b>	<b>GEMEINDESCHREIBEREI</b>	<b>1'509'410.00</b>	<b>19'000.00</b>	<b>1'409'720.00</b>	<b>19'000.00</b>	<b>1'736'665.91</b>	<b>21'148.31</b>
	Nettoaufwand		1'490'410.00		1'390'720.00		1'715'517.60
<b>110</b>	<b>GEMEINDESCHREIBEREI</b>	<b>1'509'410.00</b>	<b>19'000.00</b>	<b>1'409'720.00</b>	<b>19'000.00</b>	<b>1'736'665.91</b>	<b>21'148.31</b>
3010.00	Löhne Verwaltungs- und Betriebspersonal	849'120.00		854'340.00		1'211'720.15	
3010.09	Versicherungsleistungen					-2'918.95	
3010.10	Abgrenzung Mehrleistung Personal					104'000.00	
3050.00	AG-Beiträge AHV, IV, EO, ALV, Verwaltungskosten	58'660.00		54'530.00		77'834.95	
3052.00	AG-Beiträge an Pensionskassen	105'710.00		110'900.00		134'820.20	
3052.01	San.beitrag PVK Stadt Bern (jährlich wiederkehrend)					89'560.00	
3052.02	Sanierungsbeitrag PVS B-I-O					-374'411.78	
3053.00	AG-Beiträge an Unfallversicherungen	14'220.00		14'750.00		21'170.80	
3054.00	AG-Beiträge an Familienausgleichskasse	13'400.00		13'560.00		19'381.25	
3055.00	AG-Beiträge an Krankentaggeldversicherung	11'920.00		12'820.00		15'385.65	
3064.00	Überbrückungsrenten					21'000.00	
3090.00	Aus- und Weiterbildung des Personals	25'000.00		15'000.00		23'771.85	
3099.00	Übriger Personalaufwand	5'000.00		5'000.00		149'813.65	
3100.00	Büromaterial	50'000.00		46'000.00		45'198.89	
3101.00	Betriebs-, Verbrauchsmaterial	1'000.00		1'000.00		342.80	
3102.00	Drucksachen, Publikationen	30'000.00		30'000.00		24'777.70	
3110.00	Büromöbel und Geräte	10'000.00		11'000.00		13'071.80	
3111.00	Maschinen, Geräte und Fahrzeuge	40'000.00					
3130.00	Dienstleistungen Dritter	10'000.00		10'000.00		2'739.00	
3130.07	Öffentlichkeitsarbeit	2'000.00		2'000.00		1'163.15	
3132.00	Honorare externe Berater, Gutachter, Fachexperten etc.	100'000.00		50'000.00		11'385.05	
3132.02	Honorare externe Berater, Gutachter, Fachexperten für Personaldienst					15'048.70	
3134.00	Sachversicherungsprämien	1'350.00		1'370.00		1'098.10	
3150.00	Unterhalt Büromöbel und -geräte	2'000.00		1'000.00		1'843.30	
3151.01	Unterhalt Fahrzeug	5'000.00		1'000.00		382.40	
3170.00	Reisekosten und Spesen	2'000.00		2'000.00		1'204.35	
3320.95	Planmässige Abschreibungen übrige immaterielle Anlagen	51'590.00		52'010.00		11'039.50	
3632.00	Beiträge an Gemeinden und Gemeindeverbände	100'000.00		100'000.00		97'700.40	
3636.00	Beiträge an private Organisationen ohne Erwerbszweck	20'000.00		20'000.00		17'103.00	

## Erfolgsrechnung

		Budget 2022		Budget 2021		Rechnung 2020	
		Aufwand	Ertrag	Aufwand	Ertrag	Aufwand	Ertrag
3920.00	Interne Verrechnung Miete	1'440.00		1'440.00		1'440.00	
4210.00	Gebühren für Amtshandlungen (Präsidialabteilung)		13'000.00		13'000.00		11'837.11
4250.00	Verkäufe		1'000.00		1'000.00		573.80
4260.00	Rückerstattungen Dritter		5'000.00		5'000.00		8'737.40
<b>111</b>	<b>PERSONALDIENST</b>	<b>1'121'620.00</b>		<b>938'810.00</b>			
	Nettoaufwand		1'121'620.00		938'810.00		
<b>111</b>	<b>PERSONALDIENST</b>	<b>1'121'620.00</b>		<b>938'810.00</b>			
3010.00	Löhne Verwaltungs- und Betriebspersonal	465'160.00		486'050.00			
3010.10	Abgrenzung Mehrleistung Personal	100'000.00		26'000.00			
3050.00	AG-Beiträge AHV, IV, EO, ALV, Verwaltungskosten	29'350.00		29'000.00			
3050.01	AHV-Kapitalisierung Überbrückungsrenten	21'000.00		14'000.00			
3052.00	AG-Beiträge an Pensionskassen	41'770.00		42'900.00			
3052.01	San.beitrag PVK Stadt Bern (jährlich wiederkehrend)	85'950.00		89'000.00			
3053.00	AG-Beiträge an Unfallversicherungen	7'790.00		8'350.00			
3054.00	AG-Beiträge an Familienausgleichskasse	7'320.00		7'680.00			
3055.00	AG-Beiträge an Krankentaggeldversicherung	6'820.00		7'160.00			
3064.00	Überbrückungsrenten	72'000.00		27'000.00			
3090.00	Aus- und Weiterbildung des Personals	82'610.00		52'900.00			
3099.00	Übriger Personalaufwand	101'000.00		91'000.00			
3100.00	Büromaterial	2'000.00		4'000.00			
3102.00	Drucksachen, Publikationen	3'500.00		1'500.00			
3110.00	Büromöbel und Geräte	1'500.00		2'000.00			
3118.00	Entwicklung und Anschaffung von Software, Lizenzen	49'000.00					
3132.00	Honorare externe Berater, Gutachter, Fachexperten etc.	20'000.00		20'000.00			
3150.00	Unterhalt Büromöbel und -geräte	500.00					
3170.00	Reisekosten und Spesen	500.00		500.00			
3320.95	Planmässige Abschreibungen übrige immaterielle Anlagen	23'850.00		29'770.00			
<b>112</b>	<b>PLANUNGEN</b>	<b>6'134'660.00</b>	<b>7'026'080.00</b>	<b>734'950.00</b>	<b>512'500.00</b>	<b>489'101.65</b>	<b>397'184.00</b>
	Nettoaufwand				222'450.00		91'917.65
	Nettoertrag	891'420.00					
<b>112</b>	<b>PLANUNGEN</b>	<b>6'134'660.00</b>	<b>7'026'080.00</b>	<b>734'950.00</b>	<b>512'500.00</b>	<b>489'101.65</b>	<b>397'184.00</b>
3102.00	Drucksachen, Publikationen	6'000.00		6'000.00		3'613.60	
3131.00	Planungen und Projektierungen Dritter	7'000.00		7'000.00		4'914.25	
3132.00	Honorare externe Berater, Gutachter, Fachexperten etc.	25'000.00		25'000.00		30'258.70	
3132.01	Honorare Ortsplanung externe Berater, Gutachter, Fachexperten etc.	30'000.00		35'000.00		29'856.40	

## Erfolgsrechnung

		Budget 2022		Budget 2021		Rechnung 2020	
		Aufwand	Ertrag	Aufwand	Ertrag	Aufwand	Ertrag
3170.00	Reisekosten und Spesen	500.00		500.00		444.00	
3320.90	Planmässige Abschreibungen Planungen	166'160.00		161'450.00		35'014.70	
3510.00	Einlage in Spezialfinanzierung	5'310'000.00		450'000.00		385'000.00	
3701.20	Durchlaufende Beiträge Mehrwertabschöpfung an Kanton	590'000.00		50'000.00			
4022.20	Mehrwertabschöpfungen		5'310'000.00		450'000.00		
4309.00	Übriger betrieblicher Ertrag		12'500.00		12'500.00		397'184.00
4510.10	Entnahme aus Spezialfinanzierung Mehrwertabgabe		1'113'580.00				
4707.20	Durchlaufende Beiträge Mehrwertabschöpfung z.G. Kanton		590'000.00		50'000.00		
<b>123</b>	<b>ÖFFENTLICHER VERKEHR</b>	<b>2'872'510.00</b>	<b>100'000.00</b>	<b>2'657'900.00</b>	<b>159'000.00</b>	<b>2'588'102.55</b>	<b>99'076.16</b>
	Nettoaufwand		2'772'510.00		2'498'900.00		2'489'026.39
<b>123</b>	<b>ÖFFENTLICHER VERKEHR</b>	<b>2'872'510.00</b>	<b>100'000.00</b>	<b>2'657'900.00</b>	<b>159'000.00</b>	<b>2'588'102.55</b>	<b>99'076.16</b>
3130.04	SBB Tageskarten	140'000.00		140'000.00		130'580.70	
3137.00	Steuern und Abgaben	1'000.00				529.85	
3160.00	Miete und Pacht Liegenschaften	3'500.00		3'500.00		3'467.00	
3631.00	Beiträge an Kantone und Konkordate	2'717'910.00		2'504'300.00		2'443'465.00	
3631.01	Beitrag an Nachtlinienbus	10'100.00		10'100.00		10'060.00	
4250.01	Verkäufe SBB Tageskarten		100'000.00		159'000.00		99'076.16
<b>2</b>	<b>BILDUNG / KULTUR / SPORT</b>	<b>21'204'350.00</b>	<b>5'504'120.00</b>	<b>19'856'390.00</b>	<b>5'270'120.00</b>	<b>18'114'919.98</b>	<b>5'139'235.30</b>
	Nettoaufwand		15'700'230.00		14'586'270.00		12'975'684.68
<b>202</b>	<b>KOMMISSIONEN BILDUNGSWESEN</b>	<b>30'100.00</b>		<b>22'100.00</b>		<b>14'650.65</b>	
	Nettoaufwand		30'100.00		22'100.00		14'650.65
<b>202</b>	<b>KOMMISSIONEN BILDUNGSWESEN</b>	<b>30'100.00</b>		<b>22'100.00</b>		<b>14'650.65</b>	
3000.00	Löhne, Tag- und Sitzungsgelder an Kommissionen	7'000.00		7'000.00		5'910.00	
3100.00	Büromaterial	8'100.00		8'100.00		5'183.30	
3170.00	Reisekosten und Spesen	5'000.00		3'000.00		1'798.45	
3170.11	Freier Kredit Kommissionen Bildungswesen	10'000.00		4'000.00		1'758.90	
<b>210</b>	<b>SEKRETARIAT</b>	<b>697'290.00</b>	<b>56'000.00</b>	<b>646'250.00</b>	<b>56'000.00</b>	<b>682'142.39</b>	<b>56'000.00</b>
	Nettoaufwand		641'290.00		590'250.00		626'142.39
<b>210</b>	<b>SEKRETARIAT</b>	<b>697'290.00</b>	<b>56'000.00</b>	<b>646'250.00</b>	<b>56'000.00</b>	<b>682'142.39</b>	<b>56'000.00</b>
3010.00	Löhne Verwaltungs- und Betriebspersonal	516'340.00		481'700.00		490'814.80	
3050.00	AG-Beiträge AHV, IV, EO, ALV, Verwaltungskosten	35'680.00		32'500.00		31'316.75	
3052.00	AG-Beiträge an Pensionskassen	58'820.00		55'100.00		56'343.00	
3053.00	AG-Beiträge an Unfallversicherungen	8'640.00		8'780.00		8'465.05	

## Erfolgsrechnung

		Budget 2022		Budget 2021		Rechnung 2020	
		Aufwand	Ertrag	Aufwand	Ertrag	Aufwand	Ertrag
3054.00	AG-Beiträge an Familienausgleichskasse	8'140.00		8'070.00		7'782.35	
3055.00	AG-Beiträge an Krankentaggeldversicherung	8'270.00		8'200.00		7'816.85	
3090.00	Aus- und Weiterbildung des Personals	8'000.00		8'000.00		5'459.36	
3099.00	Übriger Personalaufwand	11'500.00		11'000.00		9'264.60	
3110.00	Büromöbel und Geräte	3'000.00		3'000.00		1'718.90	
3120.00	Ver- und Entsorgung	2'500.00		3'000.00		1'038.50	
3132.00	Honorare externe Berater, Gutachter, Fachexperten etc.	13'000.00		3'000.00		40'840.68	
3134.00	Sachversicherungsprämien	400.00		400.00		356.30	
3150.00	Unterhalt Büromöbel und -geräte	500.00		500.00			
3160.00	Miete und Pacht Liegenschaften	22'000.00		22'500.00		20'820.50	
3170.00	Reisekosten und Spesen	500.00		500.00		104.75	
4910.01	Verrechnung Besoldungsanteil Schulzahnpflege		48'000.00		48'000.00		48'000.00
4910.02	Verrechnung Kosten öff. Sportanlagen		8'000.00		8'000.00		8'000.00
<b>220</b>	<b>BEITRÄGE FÜR KULTUR UND SPORT</b>	<b>577'210.00</b>	<b>3'500.00</b>	<b>565'510.00</b>	<b>3'500.00</b>	<b>522'013.95</b>	<b>230.00</b>
	Nettoaufwand		573'710.00		562'010.00		521'783.95
<b>220</b>	<b>BEITRÄGE FÜR KULTUR UND SPORT</b>	<b>577'210.00</b>	<b>3'500.00</b>	<b>565'510.00</b>	<b>3'500.00</b>	<b>522'013.95</b>	<b>230.00</b>
3102.00	Drucksachen, Publikationen	9'000.00		9'000.00		3'264.95	
3159.01	Unterhalt Kulturobjekte	10'000.00		10'000.00			
3170.04	Neuzuzügeranlass					405.00	
3170.05	Bundesfeier; Spesen	6'500.00		6'500.00			
3170.06	Fotoarchiv; Spesen	500.00		500.00			
3170.07	Diverse Anlässe; Spesen	19'500.00		14'500.00		1'264.00	
3300.80	Planmässige Abschreibungen übrige Sachanlagen	5'100.00					
3320.90	Planmässige Abschreibungen Planungen			3'400.00			
3635.00	Beitrag an O'Bloc AG	3'200.00		3'200.00			
3636.00	Beiträge an private Organisationen ohne Erwerbszweck	2'500.00		2'500.00		2'500.00	
3636.01	Verschiedene Vereinsbeiträge	75'000.00		70'000.00		70'775.00	
3636.02	Verschiedene kulturelle Beiträge	5'800.00		5'800.00		3'700.00	
3636.03	Beiträge an Kulturinstitute der Stadt Bern	440'110.00		440'110.00		440'105.00	
4260.00	Rückerstattungen Dritter		3'500.00		3'500.00		230.00
<b>221</b>	<b>ÖFFENTLICHE BIBLIOTHEK</b>	<b>419'740.00</b>		<b>421'070.00</b>		<b>393'622.60</b>	
	Nettoaufwand		419'740.00		421'070.00		393'622.60
<b>221</b>	<b>ÖFFENTLICHE BIBLIOTHEK</b>	<b>419'740.00</b>		<b>421'070.00</b>		<b>393'622.60</b>	
3010.01	Löhne Reinigungspersonal	10'030.00		10'000.00		8'983.20	
3050.00	AG-Beiträge AHV, IV, EO, ALV, Verwaltungskosten	700.00		650.00		578.40	
3053.00	AG-Beiträge an Unfallversicherungen	170.00		180.00		156.10	

## Erfolgsrechnung

		Budget 2022		Budget 2021		Rechnung 2020	
		Aufwand	Ertrag	Aufwand	Ertrag	Aufwand	Ertrag
3054.00	AG-Beiträge an Familienausgleichskasse	160.00		160.00		143.70	
3055.00	AG-Beiträge an Krankentaggeldversicherung	160.00		160.00		148.25	
3101.00	Betriebs-, Verbrauchsmaterial	1'500.00		2'000.00			
3102.00	Drucksachen, Publikationen	1'000.00		1'000.00		480.50	
3110.00	Büromöbel und Geräte	500.00		500.00			
3120.00	Ver- und Entsorgung	4'500.00		5'000.00		4'062.20	
3134.00	Sachversicherungsprämien	1'080.00		1'080.00		1'064.60	
3144.00	Unterhalt Hochbauten, Gebäude	4'000.00		5'000.00		1'516.60	
3160.00	Miete und Pacht Liegenschaften	125'000.00		127'000.00		119'545.05	
3300.40	Planmässige Abschreibungen Gebäude/Hochbauten	64'940.00		64'940.00		64'944.00	
3636.04	Beitrag an Kornhausbibliothek Bern	206'000.00		203'400.00		192'000.00	
<b>226</b>	<b>PRIMARSTUFE 1. - 6. SCHULJAHR</b>	<b>4'060'230.00</b>	<b>10'000.00</b>	<b>3'966'230.00</b>	<b>10'000.00</b>	<b>3'795'106.15</b>	<b>26'258.55</b>
	Nettoaufwand		4'050'230.00		3'956'230.00		3'768'847.60
<b>226</b>	<b>PRIMARSTUFE 1. - 6. SCHULJAHR</b>	<b>4'060'230.00</b>	<b>10'000.00</b>	<b>3'966'230.00</b>	<b>10'000.00</b>	<b>3'795'106.15</b>	<b>26'258.55</b>
3055.01	Krankentaggeld-Vers. "Die Mobilier"	200.00		200.00			
3090.00	Aus- und Weiterbildung des Personals	8'670.00		8'670.00		4'487.40	
3104.00	Lehrmittel	251'800.00		251'800.00		249'508.78	
3104.01	Bibliothek	24'060.00		24'060.00		25'101.58	
3110.01	Schulmobiliar und Geräte	43'720.00		43'720.00		37'146.47	
3132.00	Honorare externe Berater, Gutachter, Fachexperten etc.	2'000.00		2'000.00		1'250.00	
3134.00	Sachversicherungsprämien	8'400.00		8'400.00		8'336.85	
3150.01	Unterhalt Kopierer	36'750.00		36'750.00		23'245.95	
3151.00	Unterhalt Apparate, Maschinen, Geräte, Fahrzeuge, Werkzeuge	17'150.00		17'150.00		16'883.12	
3171.00	Exkursionen, Schulreisen und Lager	40'000.00		40'000.00		21'565.41	
3171.01	Schülertransporte	4'000.00		4'000.00			
3199.00	Übriger Betriebsaufwand	20'980.00		20'980.00		19'655.49	
3611.00	Entschädigungen an Kanton (Lehrerbesoldungen)	3'470'000.00		3'376'000.00		3'335'896.00	
3611.01	Entschädigungen an Kanton ICT	12'000.00		12'000.00		6'260.35	
3612.00	Schulkostenbeiträge	120'000.00		120'000.00		45'718.75	
3636.00	Beiträge an private Organisationen ohne Erwerbszweck	500.00		500.00		50.00	
4260.00	Rückerstattungen Dritter						1'704.00
4611.00	Entschädigungen vom Kanton						14'344.00
4612.00	Entschädigungen von Gemeinden		10'000.00		10'000.00		10'210.55
<b>232</b>	<b>EXTERNE HEILPÄDAGOGISCHE SONDERKLASSEN</b>	<b>1'406'930.00</b>	<b>1'384'000.00</b>	<b>1'363'580.00</b>	<b>1'370'000.00</b>	<b>1'338'869.92</b>	<b>1'334'258.90</b>
	Nettoaufwand		22'930.00				4'611.02
	Nettoertrag			6'420.00			

## Erfolgsrechnung

		Budget 2022		Budget 2021		Rechnung 2020	
		Aufwand	Ertrag	Aufwand	Ertrag	Aufwand	Ertrag
<b>232</b>	<b>EXTERNE HEILPÄDAGOGISCHE SONDERKLASSEN</b>	<b>1'406'930.00</b>	<b>1'384'000.00</b>	<b>1'363'580.00</b>	<b>1'370'000.00</b>	<b>1'338'869.92</b>	<b>1'334'258.90</b>
3020.00	Löhne der Lehrpersonen	22'060.00		22'000.00		22'401.45	
3050.00	AG-Beiträge AHV, IV, EO, ALV, Verwaltungskosten	1'540.00		1'420.00		1'285.35	
3053.00	AG-Beiträge an Unfallversicherungen	370.00		380.00		351.25	
3054.00	AG-Beiträge an Familienausgleichskasse	350.00		350.00		319.25	
3055.01	Krankentaggeld-Vers. "Die Mobiliar"	16'200.00		16'200.00		17'433.40	
3090.00	Aus- und Weiterbildung des Personals	500.00		500.00			
3104.00	Lehrmittel	12'000.00		12'000.00		8'885.57	
3104.01	Bibliothek	500.00		500.00		485.75	
3110.01	Schulmobiliar und Geräte	2'000.00		2'000.00		2'540.40	
3133.00	Honorar PERSISKA Dienstleistungen	4'500.00		4'500.00		219.90	
3134.00	Sachversicherungsprämien	410.00		410.00		405.35	
3171.00	Exkursionen, Schulreisen und Lager	2'500.00		2'500.00		416.90	
3171.01	Schülertransporte	134'000.00		120'000.00		89'823.40	
3199.00	Übriger Betriebsaufwand	8'200.00		7'800.00		3'287.10	
3611.00	Entschädigungen an Kanton (Lehrerbesoldungen)	1'016'000.00		981'720.00		1'006'053.55	
3636.00	Beiträge an private Organisationen ohne Erwerbszweck	1'600.00		1'600.00		1'634.00	
3920.00	Interne Verrechnung Miete	139'200.00		139'200.00		139'200.00	
3930.02	Interne Verrechnung Betreuung Tagesschule	45'000.00		50'500.00		44'127.30	
4631.00	Beiträge vom Kanton		1'250'000.00		1'250'000.00		1'244'435.50
4631.01	Beiträge vom Kanton für Schülertransporte		134'000.00		120'000.00		89'823.40
<b>236</b>	<b>SEKUNDARSTUFE 1 (7.-9. SCHULJAHR)</b>	<b>3'306'210.00</b>	<b>105'000.00</b>	<b>2'873'960.00</b>	<b>30'000.00</b>	<b>2'529'968.20</b>	<b>132'795.06</b>
	Nettoaufwand		3'201'210.00		2'843'960.00		2'397'173.14
<b>236</b>	<b>SEKUNDARSTUFE 1 (7. - 9. SCHULJAHR)</b>	<b>3'306'210.00</b>	<b>105'000.00</b>	<b>2'873'960.00</b>	<b>30'000.00</b>	<b>2'529'968.20</b>	<b>132'795.06</b>
3055.01	Krankentaggeld-Vers. "Die Mobiliar"	1'000.00		1'000.00			
3090.00	Aus- und Weiterbildung des Personals	4'320.00		4'320.00		3'144.05	
3104.00	Lehrmittel	180'000.00		180'000.00		170'902.36	
3104.01	Bibliothek	10'650.00		10'650.00		8'401.25	
3104.02	Lehrmittel Hauswirtschaft	38'250.00		36'000.00		23'467.05	
3110.01	Schulmobiliar und Geräte	61'190.00		61'190.00		56'166.06	
3134.00	Sachversicherungsprämien	5'210.00		5'210.00		5'178.25	
3150.01	Unterhalt Kopierer	20'250.00		20'250.00		13'794.70	
3151.00	Unterhalt Apparate, Maschinen, Geräte, Fahrzeuge, Werkzeuge	11'250.00		11'250.00		10'785.48	
3171.00	Exkursionen, Schulreisen und Lager	109'000.00		79'000.00		59'150.76	
3199.00	Übriger Betriebsaufwand	9'590.00		9'590.00		8'700.14	
3611.00	Entschädigungen an Kanton (Lehrerbesoldungen)	2'430'000.00		2'113'000.00		1'772'516.75	



## Erfolgsrechnung

		Budget 2022		Budget 2021		Rechnung 2020	
		Aufwand	Ertrag	Aufwand	Ertrag	Aufwand	Ertrag
3611.01	Entschädigungen an Kanton ICT	65'000.00		62'000.00		57'406.95	
3612.00	Schulkostenbeiträge	360'000.00		280'000.00		340'354.40	
3636.00	Beiträge an private Organisationen ohne Erwerbszweck	500.00		500.00			
4611.00	Entschädigungen vom Kanton		50'000.00				95'301.00
4612.00	Entschädigungen von Gemeinden		30'000.00		30'000.00		11'658.66
4631.00	Beiträge vom Kanton		25'000.00				25'835.40
<b>238</b>	<b>INFORMATIK SCHULE</b>	<b>463'270.00</b>		<b>438'650.00</b>		<b>430'368.94</b>	
	Nettoaufwand		463'270.00		438'650.00		430'368.94
<b>238</b>	<b>INFORMATIK SCHULE</b>	<b>463'270.00</b>		<b>438'650.00</b>		<b>430'368.94</b>	
3113.00	Hardware	8'000.00		8'000.00		5'637.05	
3118.00	Entwicklung und Anschaffung von Software, Lizenzen	50'000.00		50'000.00		45'888.40	
3153.00	Informatik-Unterhalt (Hardware)	63'000.00		41'000.00		37'455.64	
3300.60	Planmässige Abschreibungen Mobilien, Maschinen, Fahrzeuge	4'870.00					
3320.00	Planmässige Abschreibungen Informatik	337'400.00		339'650.00		341'387.85	
<b>240</b>	<b>SCHULARZTDIENST</b>	<b>35'810.00</b>		<b>35'810.00</b>		<b>25'414.95</b>	
	Nettoaufwand		35'810.00		35'810.00		25'414.95
<b>240</b>	<b>SCHULARZTDIENST</b>	<b>35'810.00</b>		<b>35'810.00</b>		<b>25'414.95</b>	
3050.00	AG-Beiträge AHV, IV, EO, ALV, Verwaltungskosten	600.00		600.00			
3053.00	AG-Beiträge an Unfallversicherungen					11.55	
3054.00	AG-Beiträge an Familienausgleichskasse	10.00		10.00			
3101.00	Betriebs-, Verbrauchsmaterial	1'200.00		1'200.00		688.70	
3136.00	Honorare privatärztliche Tätigkeit	34'000.00		34'000.00		24'714.70	
<b>241</b>	<b>SCHULZAHNPFLEGE</b>	<b>132'010.00</b>		<b>132'010.00</b>		<b>108'322.30</b>	
	Nettoaufwand		132'010.00		132'010.00		108'322.30
<b>241</b>	<b>SCHULZAHNPFLEGE</b>	<b>132'010.00</b>		<b>132'010.00</b>		<b>108'322.30</b>	
3050.00	AG-Beiträge AHV, IV, EO, ALV, Verwaltungskosten	500.00		500.00		241.70	
3053.00	AG-Beiträge an Unfallversicherungen					18.40	
3054.00	AG-Beiträge an Familienausgleichskasse	10.00		10.00		60.05	
3101.00	Betriebs-, Verbrauchsmaterial	2'500.00		2'500.00		1'092.75	
3136.00	Honorare privatärztliche Tätigkeit	54'000.00		54'000.00		41'767.45	
3637.00	Beiträge an private Haushalte	27'000.00		27'000.00		17'141.95	
3930.00	Interne Verrechnung von Betriebs- und Verwaltungskosten	48'000.00		48'000.00		48'000.00	

## Erfolgsrechnung

		Budget 2022		Budget 2021		Rechnung 2020	
		Aufwand	Ertrag	Aufwand	Ertrag	Aufwand	Ertrag
<b>245</b>	<b>BEITRÄGE AN AUSWÄRTIGE SCHULEN UND INSTITUTIONEN</b>	<b>445'000.00</b>		<b>410'000.00</b>		<b>367'292.95</b>	
	Nettoaufwand		445'000.00		410'000.00		367'292.95
<b>245</b>	<b>BEITRÄGE AN AUSWÄRTIGE SCHULEN UND INSTITUTIONEN</b>	<b>445'000.00</b>		<b>410'000.00</b>		<b>367'292.95</b>	
3132.00	Honorare externe Berater, Gutachter, Fachexperten etc.	12'000.00		12'000.00		11'796.70	
3612.01	Beitrag Berner Ferien- und Freizeitaktion	12'000.00		12'000.00		10'500.00	
3612.02	Beiträge an diverse Musikschulen	35'000.00		35'000.00		27'396.40	
3636.00	Beiträge an private Organisationen ohne Erwerbszweck	1'000.00		1'000.00		459.00	
3636.08	Beitrag an Musikschule Bantiger (vormals Musikschule unteres Worblental)	385'000.00		350'000.00		317'140.85	
<b>250</b>	<b>SCHULANLAGEN</b>	<b>3'614'060.00</b>	<b>709'620.00</b>	<b>3'265'920.00</b>	<b>879'620.00</b>	<b>3'129'473.10</b>	<b>815'750.59</b>
	Nettoaufwand		2'904'440.00		2'386'300.00		2'313'722.51
<b>250</b>	<b>SCHULANLAGEN</b>	<b>3'614'060.00</b>	<b>709'620.00</b>	<b>3'265'920.00</b>	<b>879'620.00</b>	<b>3'129'473.10</b>	<b>815'750.59</b>
3010.00	Löhne Verwaltungs- und Betriebspersonal	637'250.00		661'100.00		615'587.20	
3010.01	Löhne Reinigungspersonal	573'500.00		457'500.00		523'938.35	
3010.09	Versicherungsleistungen					-22'256.90	
3050.00	AG-Beiträge AHV, IV, EO, ALV, Verwaltungskosten	80'820.00		71'200.00		68'856.20	
3052.00	AG-Beiträge an Pensionskassen	90'000.00		71'500.00		89'296.30	
3053.00	AG-Beiträge an Unfallversicherungen	19'580.00		19'250.00		17'917.65	
3054.00	AG-Beiträge an Familienausgleichskasse	18'460.00		17'700.00		17'111.80	
3055.00	AG-Beiträge an Krankentaggeldversicherung	17'090.00		16'350.00		14'228.05	
3090.00	Aus- und Weiterbildung des Personals			8'000.00		1'300.80	
3099.00	Übriger Personalaufwand	3'000.00		3'000.00		3'093.77	
3101.00	Betriebs-, Verbrauchsmaterial	25'000.00		25'000.00		24'084.24	
3101.04	Betriebs-, Verbrauchsmaterial (Reinigungs- und Waschmittel)	110'000.00		70'000.00		115'710.00	
3110.01	Schulmobiliar und Geräte	40'000.00		40'000.00		37'800.99	
3111.00	Maschinen, Geräte und Fahrzeuge	30'000.00		30'000.00		24'259.45	
3120.00	Ver- und Entsorgung	670'000.00		670'000.00		589'269.62	
3130.00	Dienstleistungen Dritter	30'000.00		30'000.00		16'817.40	
3130.02	Telefon und Kommunikation	19'000.00		20'000.00		17'322.00	
3134.00	Sachversicherungsprämien	63'140.00		62'910.00		56'762.20	
3137.00	Steuern und Abgaben	3'080.00		2'800.00		2'527.20	
3144.00	Unterhalt Hochbauten, Gebäude	950'000.00		823'000.00		778'293.10	
3151.00	Unterhalt Apparate, Maschinen, Geräte, Fahrzeuge, Werkzeuge	30'000.00		30'000.00		32'121.60	

## Erfolgsrechnung

		Budget 2022		Budget 2021		Rechnung 2020	
		Aufwand	Ertrag	Aufwand	Ertrag	Aufwand	Ertrag
3170.00	Reisekosten und Spesen	1'000.00				804.25	
3300.40	Planmässige Abschreibungen Gebäude/Hochbauten	177'610.00		123'570.00		79'254.03	
3300.60	Planmässige Abschreibungen Mobiliien,Maschinen,Fahrzeuge	3'290.00		4'660.00		3'135.05	
3320.90	Planmässige Abschreibungen Planungen	22'240.00		8'380.00		22'238.75	
4260.00	Rückerstattungen Dritter		5'000.00		5'000.00		5'526.55
4260.01	Fernwärmeabgabe und Rückerstattung Heizkosten		110'000.00		100'000.00		76'324.75
4260.02	Energieertrag Photovoltaikanlage		14'000.00		14'000.00		14'715.84
4320.00	Bestandeskorrektur Halb-/Fertigfabrikate						-30'169.05
4471.00	Vergütung Dienstwohnungen VV		51'000.00		51'000.00		47'645.00
4472.00	Vergütung für Benützungen Liegenschaften VV		207'000.00		387'000.00		379'087.50
4920.00	Interne Verrechnung Miete		322'620.00		322'620.00		322'620.00
<b>253</b>	<b>ÖFFENTLICHE SPORTANLAGEN</b>	<b>259'600.00</b>		<b>254'520.00</b>		<b>228'227.75</b>	
	Nettoaufwand		259'600.00		254'520.00		228'227.75
<b>253</b>	<b>ÖFFENTLICHE SPORTANLAGEN</b>	<b>259'600.00</b>		<b>254'520.00</b>		<b>228'227.75</b>	
3010.01	Löhne Reinigungspersonal	10'030.00		10'000.00		8'014.75	
3050.00	AG-Beiträge AHV, IV, EO, ALV, Verwaltungskosten	700.00		650.00		516.05	
3053.00	AG-Beiträge an Unfallversicherungen	50.00		50.00		128.25	
3054.00	AG-Beiträge an Familienausgleichskasse	160.00		160.00		128.20	
3055.00	AG-Beiträge an Krankentaggeldversicherung					90.40	
3101.00	Betriebs-, Verbrauchsmaterial	13'550.00		13'550.00		7'994.05	
3101.04	Betriebs-, Verbrauchsmaterial (Reinigungs- und Waschmittel)	1'000.00		1'000.00			
3111.00	Maschinen, Geräte und Fahrzeuge	4'000.00		4'000.00		142.75	
3120.00	Ver- und Entsorgung	40'000.00		40'000.00		32'387.20	
3134.00	Sachversicherungsprämien	810.00		810.00		777.30	
3140.00	Unterhalt an Grundstücken	35'000.00		35'000.00		25'907.40	
3144.00	Unterhalt Hochbauten, Gebäude	21'500.00		16'500.00		22'235.70	
3151.00	Unterhalt Apparate, Maschinen, Geräte, Fahrzeuge, Werkzeuge	2'500.00		2'500.00		2'605.70	
3636.00	Beiträge an private Organisationen ohne Erwerbszweck	3'000.00		3'000.00			
3930.00	Interne Verrechnung von Betriebs- und Verwaltungskosten	127'300.00		127'300.00		127'300.00	
<b>260</b>	<b>KINDERGARTENGEBÄUDE</b>	<b>829'010.00</b>	<b>500.00</b>	<b>851'340.00</b>		<b>696'423.48</b>	<b>-9'074.65</b>
	Nettoaufwand		828'510.00		851'340.00		705'498.13
<b>260</b>	<b>KINDERGARTENGEBÄUDE</b>	<b>829'010.00</b>	<b>500.00</b>	<b>851'340.00</b>		<b>696'423.48</b>	<b>-9'074.65</b>
3010.00	Löhne Verwaltungs- und Betriebspersonal			152'000.00		80'209.00	

## Erfolgsrechnung

		Budget 2022		Budget 2021		Rechnung 2020	
		Aufwand	Ertrag	Aufwand	Ertrag	Aufwand	Ertrag
3010.01	Löhne Reinigungspersonal	160'400.00				39'234.30	
3010.09	Versicherungsleistungen					-1'142.05	
3050.00	AG-Beiträge AHV, IV, EO, ALV, Verwaltungskosten	10'640.00		9'780.00		6'671.55	
3052.00	AG-Beiträge an Pensionskassen	9'000.00		9'000.00		7'688.40	
3053.00	AG-Beiträge an Unfallversicherungen	680.00		750.00		1'227.20	
3054.00	AG-Beiträge an Familienausgleichskasse	2'430.00		2'430.00		1'657.85	
3055.00	AG-Beiträge an Krankentaggeldversicherung	2'510.00		2'510.00		1'113.25	
3101.00	Betriebs-, Verbrauchsmaterial	10'500.00		10'000.00		10'584.50	
3110.00	Büromöbel und Geräte	1'500.00					
3111.00	Maschinen, Geräte und Fahrzeuge	5'000.00		5'000.00		7'146.30	
3120.00	Ver- und Entsorgung	75'000.00		75'000.00		56'233.50	
3130.02	Telefon und Kommunikation					91.00	
3134.00	Sachversicherungsprämien	9'000.00		8'040.00		7'141.45	
3144.00	Unterhalt Hochbauten, Gebäude	80'000.00		80'000.00		86'487.25	
3151.00	Unterhalt Apparate, Maschinen, Geräte, Fahrzeuge, Werkzeuge	1'500.00		2'000.00		123.80	
3160.00	Miete und Pacht Liegenschaften	79'000.00		78'000.00		78'390.60	
3300.40	Planmässige Abschreibungen Gebäude/Hochbauten	381'850.00		416'830.00		313'565.58	
4260.02	Energieertrag Photovoltaikanlage		500.00				135.35
4320.00	Bestandeskorrektur Halb-/Fertigfabrikate						-9'210.00
<b>265</b>	<b>KINDERGARTENBETRIEB</b>	<b>1'222'760.00</b>		<b>1'140'300.00</b>		<b>1'041'462.60</b>	<b>35'238.00</b>
	Nettoaufwand		1'222'760.00		1'140'300.00		1'006'224.60
<b>265</b>	<b>KINDERGARTENBETRIEB</b>	<b>1'222'760.00</b>		<b>1'140'300.00</b>		<b>1'041'462.60</b>	<b>35'238.00</b>
3090.00	Aus- und Weiterbildung des Personals	3'000.00		2'850.00		1'050.00	
3104.00	Lehrmittel	44'000.00		41'800.00		64'219.44	
3110.01	Schulmobiliar und Geräte	10'400.00		9'900.00		9'555.41	
3130.02	Telefon und Kommunikation	6'000.00		6'000.00		4'683.95	
3134.00	Sachversicherungsprämien	1'060.00		1'060.00		1'047.80	
3159.00	Unterhalt Mobilien	2'200.00		2'090.00		760.45	
3171.00	Exkursionen, Schulreisen und Lager	5'400.00		5'130.00		556.95	
3171.01	Schülertransporte	23'000.00					
3199.00	Übriger Betriebsaufwand	4'700.00		4'470.00		3'419.85	
3611.00	Entschädigungen an Kanton (Lehrerbesoldungen)	1'110'000.00		1'054'000.00		948'823.75	
3612.00	Schulkostenbeiträge	13'000.00		13'000.00		7'345.00	
4611.00	Entschädigungen vom Kanton						35'238.00
<b>270</b>	<b>TAGESSCHULE</b>	<b>3'705'120.00</b>	<b>3'235'500.00</b>	<b>3'469'140.00</b>	<b>2'921'000.00</b>	<b>2'811'560.05</b>	<b>2'747'778.85</b>
	Nettoaufwand		469'620.00		548'140.00		63'781.20

## Erfolgsrechnung

		Budget 2022		Budget 2021		Rechnung 2020	
		Aufwand	Ertrag	Aufwand	Ertrag	Aufwand	Ertrag
<b>270</b>	<b>TAGESSCHULE</b>	<b>3'705'120.00</b>	<b>3'235'500.00</b>	<b>3'469'140.00</b>	<b>2'921'000.00</b>	<b>2'811'560.05</b>	<b>2'747'778.85</b>
3010.00	Löhne Verwaltungs- und Betriebspersonal	1'621'170.00		1'400'000.00		1'143'867.70	
3010.01	Löhne Reinigungspersonal	50'000.00		45'000.00		38'846.55	
3010.09	Versicherungsleistungen					-1'683.65	
3050.00	AG-Beiträge AHV, IV, EO, ALV, Verwaltungskosten	103'050.00		93'000.00		72'860.50	
3052.00	AG-Beiträge an Pensionskassen	100'400.00		94'000.00		90'563.40	
3053.00	AG-Beiträge an Unfallversicherungen	19'130.00		13'000.00		17'909.90	
3054.00	AG-Beiträge an Familienausgleichskasse	23'540.00		23'120.00		18'106.70	
3055.00	AG-Beiträge an Krankentaggeldversicherung	24'160.00		23'850.00		15'677.00	
3055.01	Krankentaggeld-Vers. "Die Mobilier"	17'250.00		17'250.00		16'313.00	
3090.00	Aus- und Weiterbildung des Personals	6'000.00		6'000.00			
3104.00	Lehrmittel	20'000.00		20'000.00		17'218.90	
3105.00	Lebensmittel	486'000.00		468'000.00		379'289.35	
3110.01	Schulmobiliar und Geräte	18'000.00		17'500.00		12'121.20	
3130.02	Telefon und Kommunikation	2'000.00		2'000.00		908.30	
3133.00	Honorar PERSISKA Dienstleistungen	9'000.00		9'000.00		357.35	
3151.00	Unterhalt Apparate, Maschinen, Geräte, Fahrzeuge, Werkzeuge	2'000.00		2'000.00		1'976.85	
3170.00	Reisekosten und Spesen	1'000.00		1'000.00		184.00	
3199.00	Übriger Betriebsaufwand	4'000.00		6'000.00		1'872.50	
3611.00	Entschädigungen an Kanton (Lehrerbesoldungen)	1'015'000.00		1'045'000.00		801'750.50	
3920.00	Interne Verrechnung Miete	183'420.00		183'420.00		183'420.00	
4210.07	Gebühren für Amtshandlungen BKS		2'000.00		2'000.00		
4260.00	Rückerstattungen Dritter		27'500.00		27'500.00		21'050.00
4260.13	Elternbeiträge Tagesschule		1'160'000.00		1'040'000.00		856'927.55
4611.00	Entschädigungen vom Kanton		2'000'000.00		1'800'000.00		1'825'674.00
4910.00	Interne Verrechnung von Dienstleistungen		1'000.00		1'000.00		
4930.05	Interne Verrechnung Betreuung HPS-Schüler		45'000.00		50'500.00		44'127.30
<b>3</b>	<b>HOCHBAU</b>	<b>3'114'320.00</b>	<b>1'014'110.00</b>	<b>2'757'300.00</b>	<b>1'048'340.00</b>	<b>3'988'045.03</b>	<b>3'307'963.65</b>
	Nettoaufwand		2'100'210.00		1'708'960.00		680'081.38
<b>303</b>	<b>KOMMISSIONEN / ENERGIEKONZEPT</b>	<b>102'890.00</b>	<b>12'000.00</b>	<b>69'490.00</b>	<b>12'000.00</b>	<b>53'643.28</b>	<b>10'764.05</b>
	Nettoaufwand		90'890.00		57'490.00		42'879.23
<b>303</b>	<b>KOMMISSIONEN / ENERGIEKONZEPT</b>	<b>102'890.00</b>	<b>12'000.00</b>	<b>69'490.00</b>	<b>12'000.00</b>	<b>53'643.28</b>	<b>10'764.05</b>
3000.00	Löhne, Tag- und Sitzungsgelder an Kommissionen	4'000.00		5'000.00		2'070.00	
3000.03	Sitzungsgelder div. Kommission und Ausschüsse					495.00	
3100.00	Büromaterial	900.00		1'000.00		179.05	

## Erfolgsrechnung

		Budget 2022		Budget 2021		Rechnung 2020	
		Aufwand	Ertrag	Aufwand	Ertrag	Aufwand	Ertrag
3130.00	Dienstleistungen Dritter	25'000.00		6'000.00		4'928.40	
3130.05	Energiekonzept	30'000.00		30'000.00		25'307.28	
3170.03	Reisekosten und Spesen Behörden und Kommissionen	2'000.00		1'000.00		2'137.55	
3300.40	Planmässige Abschreibungen Gebäude/Hochbauten	13'490.00		13'490.00			
3320.90	Planmässige Abschreibungen Planungen					15'001.00	
3320.95	Planmässige Abschreibungen übrige immaterielle Anlagen	24'000.00		10'000.00			
3636.00	Beiträge an private Organisationen ohne Erwerbszweck	3'500.00		3'000.00		3'525.00	
4611.00	Entschädigungen vom Kanton		12'000.00		12'000.00		10'764.05
<b>310</b>	<b>SEKRETARIAT</b>	<b>1'776'290.00</b>	<b>341'100.00</b>	<b>1'538'120.00</b>	<b>321'100.00</b>	<b>1'425'203.77</b>	<b>452'297.30</b>
	Nettoaufwand		1'435'190.00		1'217'020.00		972'906.47
<b>310</b>	<b>SEKRETARIAT</b>	<b>1'776'290.00</b>	<b>341'100.00</b>	<b>1'538'120.00</b>	<b>321'100.00</b>	<b>1'425'203.77</b>	<b>452'297.30</b>
3010.00	Löhne Verwaltungs- und Betriebspersonal	961'080.00		881'000.00		700'725.30	
3010.09	Versicherungsleistungen					-1'909.35	
3050.00	AG-Beiträge AHV, IV, EO, ALV, Verwaltungskosten	66'080.00		55'770.00		44'547.05	
3052.00	AG-Beiträge an Pensionskassen	111'620.00		110'500.00		77'940.00	
3053.00	AG-Beiträge an Unfallversicherungen	16'120.00		15'080.00		11'900.30	
3054.00	AG-Beiträge an Familienausgleichskasse	15'140.00		13'870.00		11'087.10	
3055.00	AG-Beiträge an Krankentaggeldversicherung	13'800.00		12'700.00		9'955.85	
3090.00	Aus- und Weiterbildung des Personals	16'000.00		15'000.00		7'590.00	
3099.00	Übriger Personalaufwand	2'500.00		2'000.00		1'294.90	
3101.00	Betriebs-, Verbrauchsmaterial	500.00		1'000.00		47.90	
3101.02	Signalisationsmaterial	4'000.00					
3102.00	Drucksachen, Publikationen			3'500.00		1'706.55	
3110.00	Büromöbel und Geräte	4'000.00		5'000.00		5'530.85	
3130.00	Dienstleistungen Dritter	40'000.00		40'000.00		39'041.40	
3130.06	Baubewilligungsgebühren	125'000.00		135'000.00		119'847.65	
3130.24	Dienstleistungen Dritter f. Bauverwaltung	270'000.00		125'000.00		270'841.35	
3130.25	Dienstleistungen Dritter f. Liegenschaften	50'000.00		40'000.00		51'927.95	
3134.00	Sachversicherungsprämien	210.00		200.00		202.70	
3150.00	Unterhalt Büromöbel und -geräte	1'500.00		1'500.00			
3170.00	Reisekosten und Spesen	3'000.00		3'000.00		991.10	
3320.00	Planmässige Abschreibungen Informatik	35'740.00		39'000.00		9'930.87	
3637.01	Beitrag an Spielplatz Rüti	10'000.00		9'000.00		10'725.00	
3893.00	Einlagen in Vorfinanzierungen des EK	30'000.00		30'000.00		51'279.30	
4120.00	Konzessionen		18'000.00		18'000.00		18'180.00
4200.00	Ersatzabgaben						9'122.00
4210.01	Gebühren für Amtshandlungen (Bauabteilung)		280'000.00		260'000.00		369'178.00
4240.00	Benützungsgebühren und Dienstleistungen		30'000.00		30'000.00		42'157.30

## Erfolgsrechnung

		Budget 2022		Budget 2021		Rechnung 2020	
		Aufwand	Ertrag	Aufwand	Ertrag	Aufwand	Ertrag
4612.00	Entschädigungen von Gemeinden		2'000.00		2'000.00		2'000.00
4635.00	Beiträge von privaten Unternehmungen		1'000.00		1'000.00		1'560.00
4930.00	Interne Verrechnung von Betriebs- und Verwaltungskosten		10'100.00		10'100.00		10'100.00
<b>312</b>	<b>PROJEKTIERUNGEN</b>	<b>20'000.00</b>		<b>20'000.00</b>		<b>9'383.40</b>	
	Nettoaufwand		20'000.00		20'000.00		9'383.40
<b>312</b>	<b>PROJEKTIERUNGEN</b>	<b>20'000.00</b>		<b>20'000.00</b>		<b>9'383.40</b>	
3130.00	Dienstleistungen Dritter	20'000.00		20'000.00		9'383.40	
<b>340</b>	<b>VERWATLUNGSGEBÄUDE</b>	<b>423'660.00</b>	<b>6'500.00</b>	<b>411'650.00</b>	<b>7'000.00</b>	<b>387'145.34</b>	<b>9'579.70</b>
	Nettoaufwand		417'160.00		404'650.00		377'565.64
<b>340</b>	<b>VERWALTUNGSGEBÄUDE</b>	<b>423'660.00</b>	<b>6'500.00</b>	<b>411'650.00</b>	<b>7'000.00</b>	<b>387'145.34</b>	<b>9'579.70</b>
3010.00	Löhne Verwaltungs- und Betriebspersonal	25'190.00		29'000.00		8'112.70	
3010.01	Löhne Reinigungspersonal	85'200.00		82'500.00		81'355.00	
3050.00	AG-Beiträge AHV, IV, EO, ALV, Verwaltungskosten	7'630.00		7'180.00		5'742.90	
3052.00	AG-Beiträge an Pensionskassen	6'760.00		4'900.00		6'728.25	
3053.00	AG-Beiträge an Unfallversicherungen	1'850.00		1'940.00		1'521.00	
3054.00	AG-Beiträge an Familienausgleichskasse	1'750.00		1'780.00		1'427.10	
3055.00	AG-Beiträge an Krankentaggeldversicherung	1'700.00		1'840.00		1'408.10	
3101.00	Betriebs-, Verbrauchsmaterial	35'000.00		12'000.00		36'034.15	
3110.00	Büromöbel und Geräte	3'000.00		3'000.00		54.40	
3120.00	Ver- und Entsorgung	60'000.00		60'000.00		56'207.40	
3130.02	Telefon und Kommunikation	400.00		400.00		275.40	
3134.00	Sachversicherungsprämien	3'730.00		3'730.00		3'928.35	
3144.00	Unterhalt Hochbauten, Gebäude	172'000.00		179'500.00		166'286.94	
3300.40	Planmässige Abschreibungen Gebäude/Hochbauten	12'260.00		16'690.00		10'829.65	
3300.60	Planmässige Abschreibungen Mobilien, Maschinen, Fahrzeuge	7'190.00		7'190.00		7'234.00	
4260.00	Rückerstattungen Dritter		6'500.00		7'000.00		5'779.70
4320.00	Bestandeskorrektur Halb-/Fertigfabrikate						252.00
4631.00	Beiträge vom Kanton						3'548.00
<b>350</b>	<b>STEINGRÜBLI-AREAL (FV)</b>	<b>42'470.00</b>		<b>35'000.00</b>		<b>86'196.20</b>	<b>27'010.00</b>
	Nettoaufwand		42'470.00		35'000.00		59'186.20
<b>350</b>	<b>STEINGRÜBLI-AREAL (FV)</b>	<b>42'470.00</b>		<b>35'000.00</b>		<b>86'196.20</b>	<b>27'010.00</b>
3140.00	Unterhalt an Grundstücken			35'000.00		6'827.90	
3430.00	Liegenschaftsunterhalt FV	38'000.00				79'368.30	

## Erfolgsrechnung

		Budget 2022		Budget 2021		Rechnung 2020	
		Aufwand	Ertrag	Aufwand	Ertrag	Aufwand	Ertrag
3439.00	Versicherungsprämien Liegenschaften FV	970.00					
3940.00	Interne Verrechnung von kalk. Zinsen und Finanzaufwand	3'500.00					
4443.00	Aufwertung Liegenschaften FV						27'010.00
<b>351</b>	<b>STANDORT PAUL KLEE IN OSTERMUNDIGEN</b>	<b>8'000.00</b>		<b>10'000.00</b>		<b>4'566.00</b>	
	Nettoaufwand		8'000.00		10'000.00		4'566.00
<b>351</b>	<b>STANDORT PAUL KLEE IN OSTERMUNDIGEN</b>	<b>8'000.00</b>		<b>10'000.00</b>		<b>4'566.00</b>	
3130.00	Dienstleistungen Dritter	8'000.00		10'000.00		4'566.00	
<b>352</b>	<b>ÖFFENTLICHE WC-ANLAGEN</b>	<b>5'810.00</b>	<b>600.00</b>	<b>3'810.00</b>	<b>800.00</b>	<b>4'815.25</b>	<b>600.00</b>
	Nettoaufwand		5'210.00		3'010.00		4'215.25
<b>352</b>	<b>ÖFFENTLICHE WC-ANLAGEN</b>	<b>5'810.00</b>	<b>600.00</b>	<b>3'810.00</b>	<b>800.00</b>	<b>4'815.25</b>	<b>600.00</b>
3120.00	Ver- und Entsorgung	5'000.00		3'000.00		4'579.05	
3130.00	Dienstleistungen Dritter	500.00		500.00			
3134.00	Sachversicherungsprämien	310.00		310.00		236.20	
4470.00	Pacht- und Mietzinse Liegenschaften VV		600.00		800.00		600.00
<b>353</b>	<b>GROSSER STEINBRUCH (FV)</b>	<b>1'000.00</b>		<b>1'000.00</b>			
	Nettoaufwand		1'000.00		1'000.00		
<b>353</b>	<b>GROSSER STEINBRUCH (FV)</b>	<b>1'000.00</b>		<b>1'000.00</b>			
3140.00	Unterhalt an Grundstücken			1'000.00			
3430.00	Liegenschaftsunterhalt FV	1'000.00					
<b>356</b>	<b>FEUERWEHR-MAGAZIN FORELSTR. 56</b>	<b>85'660.00</b>		<b>152'810.00</b>	<b>132'000.00</b>	<b>107'743.32</b>	<b>635'826.75</b>
	Nettoaufwand		85'660.00		20'810.00		
	Nettoertrag					528'083.43	
<b>356</b>	<b>FEUERWEHR-MAGAZIN FORELSTR. 56</b>	<b>85'660.00</b>		<b>152'810.00</b>	<b>132'000.00</b>	<b>107'743.32</b>	<b>635'826.75</b>
3120.00	Ver- und Entsorgung	25'000.00		26'000.00		19'263.40	
3130.00	Dienstleistungen Dritter			7'000.00		6'683.55	
3134.00	Sachversicherungsprämien	3'030.00					
3144.00	Unterhalt Hochbauten, Gebäude	45'000.00					
3300.40	Planmässige Abschreibungen Gebäude/Hochbauten	12'630.00		13'030.00		8'943.10	
3430.01	Unterhalt Feuerwehrmagazin			49'000.00		20'003.27	
3430.02	Unterhalt Wohnungen FW-Magazin			15'000.00		9'047.40	
3430.04	Versicherungsprämien Liegenschaften FV			4'630.00		4'102.60	
3930.00	Interne Verrechnung von Betriebs- und Verwaltungskosten			2'300.00		2'300.00	



## Erfolgsrechnung

		Budget 2022		Budget 2021		Rechnung 2020	
		Aufwand	Ertrag	Aufwand	Ertrag	Aufwand	Ertrag
3940.00	Interne Verrechnung von kalk. Zinsen und Finanzaufwand			35'850.00		37'400.00	
4430.00	Pacht- und Mietzinse Liegenschaften FV				132'000.00		132'426.75
4443.00	Aufwertung Liegenschaften FV						503'400.00
<b>357</b>	<b>WOHNUNGEN FORELSTR. 56 (FV)</b>	<b>70'270.00</b>	<b>132'000.00</b>				
	Nettoertrag	61'730.00					
<b>357</b>	<b>WOHNUNGEN FORELSTR. 56 (FV)</b>	<b>70'270.00</b>	<b>132'000.00</b>				
3430.02	Unterhalt Wohnungen FW-Magazin	15'000.00					
3439.00	Versicherungsprämien Liegenschaften FV	1'520.00					
3439.02	Liegenschaftsverwaltung	7'000.00					
3930.00	Interne Verrechnung von Betriebs- und Verwaltungskosten	2'300.00					
3940.00	Interne Verrechnung von kalk. Zinsen und Finanzaufwand	44'450.00					
4430.00	Pacht- und Mietzinse Liegenschaften FV		132'000.00				
<b>358</b>	<b>MFH BERNSTRASSE 64 (FV)</b>	<b>20'460.00</b>	<b>25'300.00</b>	<b>20'360.00</b>	<b>27'000.00</b>	<b>14'106.90</b>	<b>27'072.00</b>
	Nettoertrag	4'840.00		6'640.00		12'965.10	
<b>358</b>	<b>MFH BERNSTRASSE 64 (FV)</b>	<b>20'460.00</b>	<b>25'300.00</b>	<b>20'360.00</b>	<b>27'000.00</b>	<b>14'106.90</b>	<b>27'072.00</b>
3130.00	Dienstleistungen Dritter			1'800.00		1'671.60	
3430.00	Liegenschaftsunterhalt FV	10'000.00		10'000.00		3'589.95	
3430.04	Versicherungsprämien Liegenschaften FV			610.00		545.35	
3439.00	Versicherungsprämien Liegenschaften FV	610.00					
3439.02	Liegenschaftsverwaltung	1'800.00					
3940.00	Interne Verrechnung von kalk. Zinsen und Finanzaufwand	8'050.00		7'950.00		8'300.00	
4430.00	Pacht- und Mietzinse Liegenschaften FV		25'300.00		27'000.00		27'072.00
<b>361</b>	<b>LIEGENSCHAFT BERNSTRASSE 65 / VELO PLUS (FV)</b>	<b>35'480.00</b>	<b>109'000.00</b>	<b>38'380.00</b>	<b>109'000.00</b>	<b>254'495.50</b>	<b>303'234.00</b>
	Nettoertrag	73'520.00		70'620.00		48'738.50	
<b>361</b>	<b>LIEGENSCHAFT BERNSTRASSE 65 / VELO PLUS (FV)</b>	<b>35'480.00</b>	<b>109'000.00</b>	<b>38'380.00</b>	<b>109'000.00</b>	<b>254'495.50</b>	<b>303'234.00</b>
3430.00	Liegenschaftsunterhalt FV	5'000.00		5'000.00		16'271.90	
3430.04	Versicherungsprämien Liegenschaften FV			1'130.00		1'013.60	
3439.00	Versicherungsprämien Liegenschaften FV	1'130.00					
3441.00	Wertberichtigung Sachanlagen des FV					203'560.00	
3940.00	Interne Verrechnung von kalk. Zinsen und Finanzaufwand	29'350.00		32'250.00		33'650.00	
4430.00	Pacht- und Mietzinse Liegenschaften FV		109'000.00		109'000.00		99'674.00
4896.00	Entnahmen aus Neubewertungsreserven						203'560.00
<b>362</b>	<b>LIEGENSCHAFT BERNSTRASSE 31 / 31A (FV)</b>	<b>33'960.00</b>	<b>50'000.00</b>	<b>31'010.00</b>	<b>70'000.00</b>	<b>57'739.82</b>	<b>369'764.00</b>

## Erfolgsrechnung

		Budget 2022		Budget 2021		Rechnung 2020	
		Aufwand	Ertrag	Aufwand	Ertrag	Aufwand	Ertrag
	Nettoertrag	16'040.00		38'990.00		312'024.18	
<b>362</b>	<b>LIEGENSCHAFT BERNSTRASSE 31 / 31A (FV)</b>	<b>33'960.00</b>	<b>50'000.00</b>	<b>31'010.00</b>	<b>70'000.00</b>	<b>57'739.82</b>	<b>369'764.00</b>
3130.00	Dienstleistungen Dritter			1'700.00		1'438.45	
3430.00	Liegenschaftsunterhalt FV	10'000.00		10'000.00		36'296.12	
3430.04	Versicherungsprämien Liegenschaften FV			1'060.00		955.25	
3439.00	Versicherungsprämien Liegenschaften FV	1'060.00					
3940.00	Interne Verrechnung von kalk. Zinsen und Finanzaufwand	22'900.00		18'250.00		19'050.00	
4430.00	Pacht- und Mietzinse Liegenschaften FV		50'000.00		70'000.00		97'666.00
4443.00	Aufwertung Liegenschaften FV						272'098.00
<b>363</b>	<b>LIEGENSCHAFT FORELSTRASSE 9</b>	<b>9'080.00</b>	<b>33'000.00</b>	<b>10'580.00</b>	<b>33'000.00</b>	<b>6'619.95</b>	<b>22'203.00</b>
	Nettoertrag	23'920.00		22'420.00		15'583.05	
<b>363</b>	<b>LIEGENSCHAFT FORELSTRASSE 9</b>	<b>9'080.00</b>	<b>33'000.00</b>	<b>10'580.00</b>	<b>33'000.00</b>	<b>6'619.95</b>	<b>22'203.00</b>
3120.00	Ver- und Entsorgung	4'500.00		5'000.00		4'991.20	
3134.00	Sachversicherungsprämien	580.00		580.00		515.50	
3144.00	Unterhalt Hochbauten, Gebäude	4'000.00		5'000.00		1'113.25	
4470.00	Pacht- und Mietzinse Liegenschaften VV		33'000.00		33'000.00		22'203.00
<b>365</b>	<b>RESTAURANT TELL (FV)</b>	<b>53'660.00</b>	<b>9'600.00</b>	<b>56'350.00</b>	<b>9'700.00</b>	<b>259'227.05</b>	<b>214'180.00</b>
	Nettoaufwand		44'060.00		46'650.00		45'047.05
<b>365</b>	<b>RESTAURANT TELL (FV)</b>	<b>53'660.00</b>	<b>9'600.00</b>	<b>56'350.00</b>	<b>9'700.00</b>	<b>259'227.05</b>	<b>214'180.00</b>
3430.00	Liegenschaftsunterhalt FV	30'000.00		30'000.00		26'391.80	
3430.04	Versicherungsprämien Liegenschaften FV			2'450.00		2'085.25	
3439.00	Versicherungsprämien Liegenschaften FV	2'810.00					
3441.00	Wertberichtigung Sachanlagen des FV					205'900.00	
3930.00	Interne Verrechnung von Betriebs- und Verwaltungskosten	2'300.00		2'300.00		2'300.00	
3940.00	Interne Verrechnung von kalk. Zinsen und Finanzaufwand	18'550.00		21'600.00		22'550.00	
4260.00	Rückerstattungen Dritter				100.00		280.00
4430.00	Pacht- und Mietzinse Liegenschaften FV		9'600.00		9'600.00		8'000.00
4896.00	Entnahmen aus Neubewertungsreserven						205'900.00
<b>366</b>	<b>SAALBETRIEB TELL, MILITÄRKANTINE</b>	<b>98'400.00</b>	<b>54'010.00</b>	<b>103'820.00</b>	<b>66'240.00</b>	<b>68'774.60</b>	<b>35'394.75</b>
	Nettoaufwand		44'390.00		37'580.00		33'379.85
<b>366</b>	<b>SAALBETRIEB TELL, MILITÄRKANTINE</b>	<b>98'400.00</b>	<b>54'010.00</b>	<b>103'820.00</b>	<b>66'240.00</b>	<b>68'774.60</b>	<b>35'394.75</b>
3010.00	Löhne Verwaltungs- und Betriebspersonal	24'080.00		24'000.00		19'301.15	
3010.01	Löhne Reinigungspersonal	6'200.00		6'000.00		2'970.90	

## Erfolgsrechnung

		Budget 2022		Budget 2021		Rechnung 2020	
		Aufwand	Ertrag	Aufwand	Ertrag	Aufwand	Ertrag
3050.00	AG-Beiträge AHV, IV, EO, ALV, Verwaltungskosten	2'100.00		1'930.00		368.65	
3052.00	AG-Beiträge an Pensionskassen	2'500.00		2'500.00			
3053.00	AG-Beiträge an Unfallversicherungen	510.00		520.00		385.50	
3054.00	AG-Beiträge an Familienausgleichskasse	480.00		480.00		98.40	
3055.00	AG-Beiträge an Krankentaggeldversicherung	500.00		500.00		305.70	
3101.00	Betriebs-, Verbrauchsmaterial	1'800.00		2'000.00		292.85	
3102.00	Drucksachen, Publikationen	400.00		500.00			
3105.00	Lebensmittel	150.00		200.00		60.00	
3111.00	Maschinen, Geräte und Fahrzeuge	800.00		1'000.00		332.80	
3120.00	Ver- und Entsorgung	25'000.00		30'000.00		15'272.95	
3130.00	Dienstleistungen Dritter	200.00		100.00			
3130.02	Telefon und Kommunikation	450.00		500.00		223.35	
3134.00	Sachversicherungsprämien	4'030.00		4'390.00		4'114.20	
3144.00	Unterhalt Hochbauten, Gebäude	25'000.00		25'000.00		21'848.15	
3151.00	Unterhalt Apparate, Maschinen, Geräte, Fahrzeuge, Werkzeuge	1'000.00		1'000.00			
3930.00	Interne Verrechnung von Betriebs- und Verwaltungskosten	3'200.00		3'200.00		3'200.00	
4250.00	Verkäufe		150.00		200.00		90.00
4260.00	Rückerstattungen Dritter		5'000.00		7'000.00		4'441.25
4320.00	Bestandeskorrektur Halb-/Fertigfabrikate						13.50
4470.00	Pacht- und Mietzinse Liegenschaften VV		5'620.00		5'800.00		5'620.00
4472.00	Vergütung für Benützungen Liegenschaften VV		40'000.00		50'000.00		21'990.00
4920.00	Interne Verrechnung Miete		3'240.00		3'240.00		3'240.00
<b>367</b>	<b>LIEGENSCHAFT WEGMÜHLEGÄSSLI 64</b>	<b>13'200.00</b>	<b>50'400.00</b>	<b>5'590.00</b>	<b>48'000.00</b>	<b>13'817.95</b>	<b>24'320.00</b>
	Nettoertrag	37'200.00		42'410.00		10'502.05	
<b>367</b>	<b>LIEGENSCHAFT WEGMÜHLEGÄSSLI 64</b>	<b>13'200.00</b>	<b>50'400.00</b>	<b>5'590.00</b>	<b>48'000.00</b>	<b>13'817.95</b>	<b>24'320.00</b>
3134.00	Sachversicherungsprämien	590.00					
3300.40	Planmässige Abschreibungen Gebäude/Hochbauten	7'610.00				7'608.65	
3430.00	Liegenschaftsunterhalt FV	5'000.00		5'000.00		5'687.15	
3430.04	Versicherungsprämien Liegenschaften FV			590.00		522.15	
4430.00	Pacht- und Mietzinse Liegenschaften FV				48'000.00		24'320.00
4470.00	Pacht- und Mietzinse Liegenschaften VV		50'400.00				
<b>368</b>	<b>LIEGENSCHAFT STEINBRUCHWEG 7</b>	<b>188'000.00</b>	<b>52'000.00</b>	<b>165'940.00</b>	<b>55'000.00</b>	<b>160'353.75</b>	<b>47'424.95</b>
	Nettoaufwand		136'000.00		110'940.00		112'928.80
<b>368</b>	<b>LIEGENSCHAFT STEINBRUCHWEG 7</b>	<b>188'000.00</b>	<b>52'000.00</b>	<b>165'940.00</b>	<b>55'000.00</b>	<b>160'353.75</b>	<b>47'424.95</b>
3010.00	Löhne Verwaltungs- und Betriebspersonal	32'820.00		24'000.00		29'154.05	

## Erfolgsrechnung

		Budget 2022		Budget 2021		Rechnung 2020	
		Aufwand	Ertrag	Aufwand	Ertrag	Aufwand	Ertrag
3010.01	Löhne Reinigungspersonal	14'000.00		8'500.00		13'565.95	
3050.00	AG-Beiträge AHV, IV, EO, ALV, Verwaltungskosten	3'260.00		2'100.00		2'750.45	
3052.00	AG-Beiträge an Pensionskassen	4'000.00		4'100.00		4'053.00	
3053.00	AG-Beiträge an Unfallversicherungen	790.00		570.00		727.20	
3054.00	AG-Beiträge an Familienausgleichskasse	750.00		520.00		683.55	
3055.00	AG-Beiträge an Krankentaggeldversicherung	770.00		540.00		547.50	
3101.00	Betriebs-, Verbrauchsmaterial	3'000.00		3'000.00		2'092.40	
3101.04	Betriebs-, Verbrauchsmaterial (Reinigungs- und Waschmittel)					1'127.75	
3120.00	Ver- und Entsorgung	35'000.00		35'000.00		30'056.05	
3130.02	Telefon und Kommunikation	300.00		300.00		217.35	
3134.00	Sachversicherungsprämien	3'310.00		3'310.00		3'067.10	
3144.00	Unterhalt Hochbauten, Gebäude	90'000.00		84'000.00		72'311.40	
4260.00	Rückerstattungen Dritter		24'000.00		25'000.00		22'412.15
4320.00	Bestandeskorrektur Halb-/Fertigfabrikate						-1'399.20
4470.00	Pacht- und Mietzinse Liegenschaften VV		28'000.00		30'000.00		26'412.00
<b>369</b>	<b>LIEGENSCHAFT MITTELDORFSTRASSE 14 (FV)</b>	<b>35'290.00</b>					
	Nettoaufwand		35'290.00				
<b>369</b>	<b>LIEGENSCHAFT MITTELDORFSTRASSE 14 (FV)</b>	<b>35'290.00</b>					
3430.00	Liegenschaftsunterhalt FV	10'000.00					
3439.00	Versicherungsprämien Liegenschaften FV	740.00					
3940.00	Interne Verrechnung von kalk. Zinsen und Finanzaufwand	24'550.00					
<b>372</b>	<b>ÜBRIGE LIEGENSCHAFTEN DES FV</b>	<b>80'470.00</b>	<b>55'000.00</b>	<b>83'390.00</b>	<b>101'100.00</b>	<b>1'074'212.95</b>	<b>1'090'693.15</b>
	Nettoaufwand		25'470.00				
	Nettoertrag			17'710.00		16'480.20	
<b>372</b>	<b>ÜBRIGE LIEGENSCHAFTEN DES FV</b>	<b>80'470.00</b>	<b>55'000.00</b>	<b>83'390.00</b>	<b>101'100.00</b>	<b>1'074'212.95</b>	<b>1'090'693.15</b>
3144.00	Unterhalt Hochbauten, Gebäude					1'665.90	
3160.00	Miete und Pacht Liegenschaften	35'000.00					
3320.90	Planmässige Abschreibungen Planungen			10'000.00			
3430.00	Liegenschaftsunterhalt FV	18'000.00		26'000.00		24'383.35	
3430.03	Unterhalt Familiengärten	3'000.00		3'000.00		4'101.85	
3430.04	Versicherungsprämien Liegenschaften FV			1'290.00		1'161.85	
3439.00	Versicherungsprämien Liegenschaften FV	70.00					
3441.00	Wertberichtigung Sachanlagen des FV					997'900.00	
3940.00	Interne Verrechnung von kalk. Zinsen und Finanzaufwand	24'400.00		43'100.00		45'000.00	
4260.00	Rückerstattungen Dritter				100.00		1'110.20

## Erfolgsrechnung

		Budget 2022		Budget 2021		Rechnung 2020	
		Aufwand	Ertrag	Aufwand	Ertrag	Aufwand	Ertrag
4430.00	Pacht- und Mietzinse Liegenschaften FV		55'000.00		35'000.00		30'301.20
4470.00	Pacht- und Mietzinse Liegenschaften VV				30'000.00		25'381.75
4896.00	Entnahmen aus Neubewertungsreserven						997'900.00
4920.00	Interne Verrechnung Miete				36'000.00		36'000.00
<b>373</b>	<b>ÜBRIGE LIEGENSCHAFTEN DES VV</b>	<b>10'270.00</b>	<b>46'000.00</b>				
	Nettoertrag	35'730.00					
<b>373</b>	<b>ÜBRIGE LIEGENSCHAFTEN DES VV</b>	<b>10'270.00</b>	<b>46'000.00</b>				
3134.00	Sachversicherungsprämien	270.00					
3144.00	Unterhalt Hochbauten, Gebäude	10'000.00					
4470.00	Pacht- und Mietzinse Liegenschaften VV		10'000.00				
4920.00	Interne Verrechnung Miete		36'000.00				
<b>380</b>	<b>LIEGENSCHAFT ZOSSSTRASSE 2</b>		<b>37'600.00</b>		<b>56'400.00</b>		<b>37'600.00</b>
	Nettoertrag	37'600.00		56'400.00		37'600.00	
<b>380</b>	<b>LIEGENSCHAFT ZOSSSTRASSE 2</b>		<b>37'600.00</b>		<b>56'400.00</b>		<b>37'600.00</b>
4470.00	Pacht- und Mietzinse Liegenschaften VV		37'600.00		56'400.00		37'600.00
<b>4</b>	<b>TIEFBAU + BETRIEBE</b>	<b>20'090'060.00</b>	<b>15'646'320.00</b>	<b>18'325'360.00</b>	<b>13'894'440.00</b>	<b>18'357'931.91</b>	<b>14'549'107.04</b>
	Nettoaufwand		4'443'740.00		4'430'920.00		3'808'824.87
<b>403</b>	<b>KOMMISSIONEN</b>	<b>4'500.00</b>	<b>2'000.00</b>	<b>4'500.00</b>	<b>2'000.00</b>	<b>1'385.00</b>	<b>2'000.00</b>
	Nettoaufwand		2'500.00		2'500.00		
	Nettoertrag					615.00	
<b>403</b>	<b>KOMMISSIONEN</b>	<b>4'500.00</b>	<b>2'000.00</b>	<b>4'500.00</b>	<b>2'000.00</b>	<b>1'385.00</b>	<b>2'000.00</b>
3000.00	Löhne, Tag- und Sitzungsgelder an Kommissionen	3'000.00		3'000.00		1'125.00	
3170.00	Reisekosten und Spesen	1'500.00		1'500.00		260.00	
4612.00	Entschädigungen von Gemeinden		2'000.00		2'000.00		2'000.00
<b>410</b>	<b>SEKRETARIAT</b>	<b>648'980.00</b>	<b>3'000.00</b>	<b>630'130.00</b>	<b>3'000.00</b>	<b>436'671.09</b>	<b>3'000.00</b>
	Nettoaufwand		645'980.00		627'130.00		433'671.09
<b>410</b>	<b>SEKRETARIAT</b>	<b>648'980.00</b>	<b>3'000.00</b>	<b>630'130.00</b>	<b>3'000.00</b>	<b>436'671.09</b>	<b>3'000.00</b>
3010.00	Löhne Verwaltungs- und Betriebspersonal	509'370.00		492'000.00		348'126.45	
3050.00	AG-Beiträge AHV, IV, EO, ALV, Verwaltungskosten	35'140.00		31'180.00		22'205.85	
3052.00	AG-Beiträge an Pensionskassen	53'830.00		56'080.00		38'810.05	
3053.00	AG-Beiträge an Unfallversicherungen	8'520.00		8'430.00		5'974.55	

## Erfolgsrechnung

		Budget 2022		Budget 2021		Rechnung 2020	
		Aufwand	Ertrag	Aufwand	Ertrag	Aufwand	Ertrag
3054.00	AG-Beiträge an Familienausgleichskasse	8'030.00		7'750.00		5'522.00	
3055.00	AG-Beiträge an Krankentaggeldversicherung	7'430.00		7'240.00		4'940.20	
3090.00	Aus- und Weiterbildung des Personals	11'000.00		11'800.00		2'777.95	
3100.00	Büromaterial	1'500.00		1'500.00		681.54	
3102.00	Drucksachen, Publikationen	4'500.00		4'500.00		3'859.20	
3110.00	Büromöbel und Geräte	4'500.00		4'500.00		1'294.05	
3130.02	Telefon und Kommunikation	600.00		600.00		360.15	
3134.00	Sachversicherungsprämien	210.00		200.00		202.70	
3150.00	Unterhalt Büromöbel und -geräte	500.00		500.00			
3170.00	Reisekosten und Spesen	3'850.00		3'850.00		1'916.40	
4612.00	Entschädigungen von Gemeinden		3'000.00		3'000.00		3'000.00
<b>425</b>	<b>WERKHOF</b>	<b>2'501'160.00</b>	<b>344'620.00</b>	<b>2'535'200.00</b>	<b>344'620.00</b>	<b>2'280'811.59</b>	<b>288'411.32</b>
	Nettoaufwand		2'156'540.00		2'190'580.00		1'992'400.27
<b>425</b>	<b>WERKHOF</b>	<b>2'501'160.00</b>	<b>344'620.00</b>	<b>2'535'200.00</b>	<b>344'620.00</b>	<b>2'280'811.59</b>	<b>288'411.32</b>
3010.00	Löhne Verwaltungs- und Betriebspersonal	1'581'320.00		1'603'400.00		1'506'037.50	
3010.01	Löhne Reinigungspersonal	18'400.00		18'400.00		16'908.50	
3010.09	Versicherungsleistungen					-56'056.25	
3042.00	Verpflegungszulagen	2'000.00		2'000.00		1'083.20	
3049.00	Kleider-Entschädigungen	17'000.00		17'000.00		16'473.90	
3050.00	AG-Beiträge AHV, IV, EO, ALV, Verwaltungskosten	110'800.00		103'500.00		94'029.05	
3052.00	AG-Beiträge an Pensionskassen	166'880.00		177'000.00		159'343.90	
3053.00	AG-Beiträge an Unfallversicherungen	26'850.00		28'000.00		25'215.95	
3054.00	AG-Beiträge an Familienausgleichskasse	25'300.00		25'730.00		23'369.75	
3055.00	AG-Beiträge an Krankentaggeldversicherung	21'290.00		21'540.00		18'146.75	
3090.00	Aus- und Weiterbildung des Personals	24'200.00		24'200.00		15'853.10	
3101.00	Betriebs-, Verbrauchsmaterial	47'000.00		49'400.00		38'652.71	
3111.00	Maschinen, Geräte und Fahrzeuge	60'000.00		60'000.00		44'389.75	
3120.00	Ver- und Entsorgung	38'000.00		38'000.00		37'160.60	
3130.02	Telefon und Kommunikation	8'400.00		8'400.00		6'286.95	
3132.00	Honorare externe Berater, Gutachter, Fachexperten etc.	9'000.00		9'000.00		6'724.80	
3134.00	Sachversicherungsprämien	35'790.00		38'910.00		36'008.30	
3137.00	Steuern und Abgaben	26'500.00		25'000.00		21'383.85	
3144.00	Unterhalt Hochbauten, Gebäude	57'500.00		57'500.00		69'569.23	
3151.00	Unterhalt Apparate, Maschinen, Geräte, Fahrzeuge, Werkzeuge	121'600.00		121'600.00		116'931.30	
3170.00	Reisekosten und Spesen	2'500.00		2'500.00		1'057.15	
3300.60	Planmässige Abschreibungen Mobilien, Maschinen, Fahrzeuge	100'830.00		104'120.00		82'241.60	

## Erfolgsrechnung

		Budget 2022		Budget 2021		Rechnung 2020	
		Aufwand	Ertrag	Aufwand	Ertrag	Aufwand	Ertrag
4240.00	Benützungsgebühren und Dienstleistungen		106'000.00		106'000.00		43'336.07
4260.00	Rückerstattungen Dritter						6'375.25
4612.00	Entschädigungen von Gemeinden		121'620.00		121'620.00		121'700.00
4930.04	Interne Verrechnung von Betriebs- und Verwaltungskosten (Sportanlagen)		117'000.00		117'000.00		117'000.00
<b>435</b>	<b>PLANUNGEN FÜR BAU/UNTERHALT DER STRASSEN</b>	<b>29'100.00</b>		<b>25'500.00</b>		<b>48'817.69</b>	
	Nettoaufwand		29'100.00		25'500.00		48'817.69
<b>435</b>	<b>PLANUNGEN FÜR BAU/UNTERHALT DER STRASSEN</b>	<b>29'100.00</b>		<b>25'500.00</b>		<b>48'817.69</b>	
3130.00	Dienstleistungen Dritter	26'000.00		25'500.00		48'817.69	
3300.10	Planm. Abschreibungen Sachanlagen (Strassen)	3'100.00					
<b>440</b>	<b>BAU UND UNTERHALT DER STRASSEN</b>	<b>658'890.00</b>	<b>10'200.00</b>	<b>767'540.00</b>	<b>10'200.00</b>	<b>474'108.53</b>	<b>17'739.90</b>
	Nettoaufwand		648'690.00		757'340.00		456'368.63
<b>440</b>	<b>BAU UND UNTERHALT DER STRASSEN</b>	<b>658'890.00</b>	<b>10'200.00</b>	<b>767'540.00</b>	<b>10'200.00</b>	<b>474'108.53</b>	<b>17'739.90</b>
3101.00	Betriebs-, Verbrauchsmaterial	40'000.00		40'000.00		39'256.70	
3101.01	Material für Winterdienst	32'000.00		32'000.00		20'755.83	
3101.02	Signalisationsmaterial	40'000.00		40'000.00		37'820.25	
3111.00	Maschinen, Geräte und Fahrzeuge	24'500.00		24'500.00		14'639.10	
3118.00	Entwicklung und Anschaffung von Software, Lizenzen	4'000.00		4'000.00			
3132.00	Honorare externe Berater, Gutachter, Fachexperten etc.	13'000.00		13'000.00		3'141.15	
3134.00	Sachversicherungsprämien	690.00		690.00		581.80	
3141.00	Unterhalt Strassen / Verkehrswege	400'000.00		400'000.00		267'939.00	
3141.01	Reinigung durch Dritte	14'000.00		14'000.00		12'380.25	
3141.02	Winterdienst durch Dritte	3'500.00		3'500.00			
3141.03	Unterhalt Velowege	20'000.00		20'000.00		22'502.15	
3141.04	Unterhalt Strassen / Verkehrswege (Strassenmarkierung)	40'000.00		40'000.00		39'020.85	
3158.00	Unterhalt immaterielle Anlagen	6'000.00		6'000.00		2'907.90	
3160.00	Miete und Pacht Liegenschaften	1'500.00		1'500.00		1'500.00	
3300.10	Planm. Abschreibungen Sachanlagen (Strassen)	10'000.00		107'850.00		8'113.35	
3320.90	Planmässige Abschreibungen Planungen	5'700.00		16'500.00			
3636.00	Beiträge an private Organisationen ohne Erwerbszweck	4'000.00		4'000.00		3'550.20	
4240.00	Benützungsgebühren und Dienstleistungen		10'000.00		10'000.00		17'739.90
4260.00	Rückerstattungen Dritter		200.00		200.00		
<b>445</b>	<b>ÖFFENTLICHE ANLAGEN</b>	<b>161'200.00</b>		<b>104'500.00</b>		<b>157'999.33</b>	<b>10'000.00</b>
	Nettoaufwand		161'200.00		104'500.00		147'999.33

## Erfolgsrechnung

		Budget 2022		Budget 2021		Rechnung 2020	
		Aufwand	Ertrag	Aufwand	Ertrag	Aufwand	Ertrag
<b>445</b>	<b>ÖFFENTLICHE ANLAGEN</b>	<b>161'200.00</b>		<b>104'500.00</b>		<b>157'999.33</b>	<b>10'000.00</b>
3101.00	Betriebs-, Verbrauchsmaterial	28'000.00		27'500.00		37'922.51	
3120.00	Ver- und Entsorgung	9'000.00		6'500.00		5'396.84	
3130.26	Dienstleistungen Veloverleihsystem	28'700.00					
3132.00	Honorare externe Berater, Gutachter, Fachexperten etc.	3'000.00		3'000.00		5'288.05	
3140.00	Unterhalt an Grundstücken	85'000.00		60'000.00		107'437.63	
3140.01	Vandalenschäden	5'000.00		5'000.00		1'954.30	
3151.00	Unterhalt Apparate, Maschinen, Geräte, Fahrzeuge, Werkzeuge	2'500.00		2'500.00			
4390.00	Übriger Ertrag						10'000.00
<b>450</b>	<b>ÖFFENTLICHE BELEUCHTUNG</b>	<b>223'000.00</b>	<b>11'500.00</b>	<b>219'300.00</b>	<b>11'500.00</b>	<b>221'744.03</b>	<b>9'688.30</b>
	Nettoaufwand		211'500.00		207'800.00		212'055.73
<b>450</b>	<b>ÖFFENTLICHE BELEUCHTUNG</b>	<b>223'000.00</b>	<b>11'500.00</b>	<b>219'300.00</b>	<b>11'500.00</b>	<b>221'744.03</b>	<b>9'688.30</b>
3101.00	Betriebs-, Verbrauchsmaterial	40'000.00		36'300.00		33'476.93	
3120.00	Ver- und Entsorgung	130'000.00		130'000.00		125'911.40	
3132.00	Honorare externe Berater, Gutachter, Fachexperten etc.	8'000.00		8'000.00		6'535.40	
3140.01	Vandalenschäden	5'000.00		5'000.00			
3141.00	Unterhalt Strassen / Verkehrswege	40'000.00		40'000.00		55'820.30	
4240.00	Benützungsgebühren und Dienstleistungen		1'500.00		1'500.00		2'327.90
4631.00	Beiträge vom Kanton		8'000.00		8'000.00		5'895.55
4637.00	Beiträge von privaten Haushalten		2'000.00		2'000.00		1'464.85
<b>457</b>	<b>NATUR- UND LANDSCHAFTSSCHUTZ</b>	<b>85'000.00</b>		<b>82'200.00</b>		<b>72'761.06</b>	<b>282.45</b>
	Nettoaufwand		85'000.00		82'200.00		72'478.61
<b>457</b>	<b>NATUR- UND LANDSCHAFTSSCHUTZ (BIOTOPE, GESCHÜTZTE BÄUME)</b>	<b>85'000.00</b>		<b>82'200.00</b>		<b>72'761.06</b>	<b>282.45</b>
3101.00	Betriebs-, Verbrauchsmaterial	6'000.00		6'000.00		5'664.25	
3120.00	Ver- und Entsorgung	3'000.00					
3132.00	Honorare externe Berater, Gutachter, Fachexperten etc.	5'000.00		5'000.00		4'587.40	
3132.03	Honorare Umweltberatung	10'000.00		10'000.00		7'139.75	
3140.00	Unterhalt an Grundstücken	48'000.00		48'200.00		43'333.51	
3140.02	Entschädigungen Landschaftsschutz	13'000.00		13'000.00		12'036.15	
4260.00	Rückerstattungen Dritter						282.45
<b>458</b>	<b>GEWÄSSERVERBAUUNGEN</b>	<b>68'700.00</b>		<b>33'690.00</b>		<b>39'635.84</b>	
	Nettoaufwand		68'700.00		33'690.00		39'635.84



## Erfolgsrechnung

		Budget 2022		Budget 2021		Rechnung 2020	
		Aufwand	Ertrag	Aufwand	Ertrag	Aufwand	Ertrag
<b>458</b>	<b>GEWÄSSERVERBAUUNGEN</b>	<b>68'700.00</b>		<b>33'690.00</b>		<b>39'635.84</b>	
3101.00	Betriebs-, Verbrauchsmaterial	2'000.00		2'000.00		95.48	
3120.00	Ver- und Entsorgung	9'000.00				2'479.10	
3132.00	Honorare externe Berater, Gutachter, Fachexperten etc.	5'000.00		5'000.00		5'592.45	
3142.00	Unterhalt Wasserbau	18'000.00		18'000.00		16'607.26	
3300.20	Planmässige Abschreibungen Wasserbau VV	33'700.00		7'690.00		8'470.65	
3637.00	Beiträge an private Haushalte	1'000.00		1'000.00		6'390.90	
<b>465</b>	<b>ABFALLBEWIRTSCHAFTUNG</b>	<b>1'992'260.00</b>	<b>1'992'260.00</b>	<b>1'933'950.00</b>	<b>1'933'950.00</b>	<b>1'931'603.80</b>	<b>1'931'603.80</b>
<b>465</b>	<b>ABFALLBEWIRTSCHAFTUNG</b>	<b>1'992'260.00</b>	<b>1'992'260.00</b>	<b>1'933'950.00</b>	<b>1'933'950.00</b>	<b>1'931'603.80</b>	<b>1'931'603.80</b>
3010.00	Löhne Verwaltungs- und Betriebspersonal	709'870.00		685'000.00		557'013.65	
3010.09	Versicherungsleistungen					-11'805.90	
3050.00	AG-Beiträge AHV, IV, EO, ALV, Verwaltungskosten	48'770.00		43'200.00		35'066.90	
3052.00	AG-Beiträge an Pensionskassen	74'920.00		72'000.00		54'448.45	
3053.00	AG-Beiträge an Unfallversicherungen	11'820.00		11'700.00		9'440.95	
3054.00	AG-Beiträge an Familienausgleichskasse	11'140.00		10'750.00		8'714.15	
3055.00	AG-Beiträge an Krankentaggeldversicherung	9'440.00		9'100.00		6'839.35	
3090.60	Aus- und Weiterbildung des Personals	2'100.00		2'100.00			
3101.60	Betriebs-, Verbrauchsmaterial	60'000.00		60'000.00		56'995.23	
3101.61	Einkäufe Container	13'000.00		13'000.00		6'510.03	
3102.60	Drucksachen, Publikationen	20'000.00		20'000.00		20'312.32	
3110.60	Büromöbel und Geräte	6'000.00		6'000.00		1'585.33	
3130.60	Dienstleistungen Dritter	79'000.00		79'100.00		69'344.93	
3132.60	Honorare externe Berater, Gutachter, Fachexperten etc.	10'000.00		7'000.00		16'371.57	
3134.00	Sachversicherungsprämien	6'330.00		6'910.00		6'742.50	
3137.00	Steuern und Abgaben	23'000.00		23'000.00		21'195.96	
3141.60	Reinigung durch Dritte	16'000.00		16'000.00		11'495.42	
3151.60	Unterhalt Apparate, Maschinen, Geräte, Fahrzeuge, Werkzeuge	54'000.00		50'000.00		55'458.50	
3170.60	Reisekosten und Spesen	400.00		400.00		180.30	
3199.01	Vorsteuerkürzung MWST	2'000.00		1'500.00		2'839.00	
3300.33	Planmässige Abschreibungen übr. Tiefbauten VV	7'410.00		10'910.00		917.00	
3300.60	Planmässige Abschreibungen Mobilien, Maschinen, Fahrzeuge	11'800.00		11'800.00		13'125.00	
3300.99	Planmässige Abschreibungen (bish. VV, 16 J.)	13'470.00		13'470.00		13'466.00	
3409.01	Intern verrechnete Zinsen Abfallbewirtschaftung	2'430.00		2'650.00		3'066.00	
3612.06	Entschädigungen an Gemeinden	165'360.00		165'360.00		165'500.00	
3612.60	Entschädigungen Tierkörperbeseitigung	9'000.00		8'000.00		9'447.96	
3612.61	Entschädigungen Entsorgungshof Schermen	18'000.00		18'000.00		17'000.00	

## Erfolgsrechnung

		Budget 2022		Budget 2021		Rechnung 2020	
		Aufwand	Ertrag	Aufwand	Ertrag	Aufwand	Ertrag
3632.60	Betriebsbeitrag KEWU AG	607'000.00		587'000.00		602'817.77	
4120.60	Konzessionen (Abfall)		6'000.00		6'000.00		6'499.50
4240.18	Abfall-Grundgebühren gemeindeintern		16'500.00		16'500.00		16'211.45
4240.19	Abfall-Verbrauchsgebühren gemeindeintern		31'000.00		31'000.00		30'900.50
4240.62	Abfall-Grundgebühren		850'000.00		845'000.00		829'421.36
4240.63	Abfall-Verbrauchsgebühren		950'000.00		935'000.00		943'782.32
4250.03	Verkäufe Container gemeindeintern		1'000.00		1'000.00		658.40
4250.60	Verkäufe Altmaterialien		32'000.00		32'000.00		63'858.52
4250.61	Verkäufe Container		7'000.00		7'000.00		3'890.30
4260.14	Rückerstattungen gemeindeintern		8'000.00		8'000.00		13'811.90
4260.60	Rückerstattungen Dritter		9'000.00		9'000.00		2'219.55
4270.00	Bussen		1'000.00		1'000.00		1'350.00
4409.01	Intern verrechnete Zinsen Abfallbewirtschaftung		17'600.00		14'300.00		19'000.00
9010.00	Abschluss SF im EK Ertragsüberschuss					177'515.43	
9011.00	Abschluss SF im EK Aufwandüberschuss		63'160.00		28'150.00		
<b>470</b>	<b>WASSERVERSORGUNG</b>	<b>5'957'380.00</b>	<b>5'957'380.00</b>	<b>5'356'670.00</b>	<b>5'356'670.00</b>	<b>5'533'668.26</b>	<b>5'533'668.26</b>
<b>470</b>	<b>WASSERVERSORGUNG</b>	<b>5'957'380.00</b>	<b>5'957'380.00</b>	<b>5'356'670.00</b>	<b>5'356'670.00</b>	<b>5'533'668.26</b>	<b>5'533'668.26</b>
3010.00	Löhne Verwaltungs- und Betriebspersonal	500'950.00		418'430.00		399'848.40	
3010.09	Versicherungsleistungen					-636.55	
3049.70	Kleider-Entschädigungen	1'500.00		1'500.00		1'136.80	
3050.00	AG-Beiträge AHV, IV, EO, ALV, Verwaltungskosten	34'820.00		26'880.00		25'351.75	
3052.00	AG-Beiträge an Pensionskassen	57'090.00		46'280.00		40'986.15	
3053.00	AG-Beiträge an Unfallversicherungen	8'440.00		7'270.00		6'628.10	
3054.00	AG-Beiträge an Familienausgleichskasse	7'950.00		6'680.00		6'300.25	
3055.00	AG-Beiträge an Krankentaggeldversicherung	6'440.00		5'420.00		4'765.45	
3090.70	Aus- und Weiterbildung des Personals	9'500.00		4'000.00		671.44	
3100.70	TWN; Verbrauchsmaterial	3'000.00		3'000.00		896.56	
3101.70	Betriebs-, Verbrauchsmaterial	32'500.00		32'500.00		26'524.04	
3101.71	Wassermesser	8'000.00		68'680.00		40'462.20	
3102.70	Drucksachen, Publikationen	1'500.00		1'500.00		352.67	
3110.70	Büromöbel und Geräte	7'000.00		7'450.00		3'325.30	
3111.70	TWN; Maschinen, Geräte	19'500.00		19'500.00		15'233.06	
3130.70	Dienstleistungen Dritter	4'000.00		4'000.00		38.72	
3130.71	Telefon und Kommunikation	4'300.00		3'900.00		1'782.72	
3130.72	Wasseruntersuchungen	10'900.00		10'900.00		8'592.10	
3132.70	Honorare externe Berater, Gutachter, Fachexperten etc.	20'000.00		20'000.00		12'340.83	
3134.00	Sachversicherungsprämien	10'230.00		10'260.00		8'907.60	
3137.00	Steuern und Abgaben	1'600.00		1'600.00		1'282.65	

## Erfolgsrechnung

		Budget 2022		Budget 2021		Rechnung 2020	
		Aufwand	Ertrag	Aufwand	Ertrag	Aufwand	Ertrag
3143.70	Unterhalt Leitungsnetz und Anlagen	84'600.00		82'200.00		80'436.40	
3151.70	Unterhalt Apparate, Maschinen, Geräte, Fahrzeuge, Werkzeuge	2'800.00		2'800.00		1'908.34	
3158.70	Nachführung GIS System	29'000.00		29'000.00		29'142.16	
3170.70	Reisekosten und Spesen	1'500.00		1'500.00		609.15	
3199.01	Vorsteuerkürzung MWST	5'000.00		7'500.00		4'801.00	
3300.32	Planmässige Abschreibungen Tiefbauten Wasserversorgung	49'790.00		49'570.00		38'596.10	
3300.60	Planmässige Abschreibungen Mobilien, Maschinen, Fahrzeuge	6'830.00		6'830.00		7'107.00	
3300.99	Planmässige Abschreibungen (bish. VV, 16 J.)	829'670.00		829'670.00		829'669.00	
3409.02	Intern verrechnete Zinsen Wasserversorgung	80'830.00		98'050.00		112'367.00	
3510.10	Einlage in Spezialfinanzierung Werterhalt	847'500.00		825'000.00		847'500.00	
3510.50	Einlage in Spezialfinanzierung Werterhalt aus Anschlussgebühren	591'030.00		221'000.00		574'736.00	
3612.06	Entschädigungen an Gemeinden	140'830.00		140'830.00		140'850.00	
3632.70	Wasserverbund Region Bern AG	1'933'830.00		1'650'000.00		1'760'031.02	
3636.70	Beiträge an private Organisationen ohne Erwerbszweck	7'200.00		7'200.00		6'845.79	
4120.70	Konzessionen (Wasser)		1'500.00		1'500.00		2'340.00
4210.70	Gebühren für Amtshandlungen (Betriebe)		2'700.00		2'700.00		2'537.50
4240.05	Grundgebühren Wasser gemeindeintern		66'000.00		65'500.00		66'754.70
4240.06	Benützungsgebühren Wasser gemeindeintern		52'500.00		55'000.00		50'481.40
4240.50	Wasseranschlussgebühren		591'030.00		221'000.00		574'736.00
4240.71	Grundgebühren Wasser		1'750'000.00		1'790'000.00		1'703'829.08
4240.72	Benützungsgebühren Wasser		1'918'860.00		1'620'000.00		1'577'147.30
4260.70	Rückerstattungen Dritter		5'300.00		2'500.00		7'662.18
4260.71	WVRB; Rückerstattung Personalkosten		43'200.00		54'000.00		43'210.00
4420.00	Dividende Wasserverbund Region Bern AG		20'000.00		38'400.00		9'598.00
4510.00	Entnahme aus Spezialfinanzierung WE		886'290.00		886'070.00		875'372.10
4898.00	Entnahme übriges Eigenkapital		620'000.00		620'000.00		620'000.00
9010.00	Abschluss SF im EK Ertragsüberschuss	597'750.00		705'770.00		494'279.06	
<b>480</b>	<b>ABWASSERENTSORGUNG</b>	<b>6'756'060.00</b>	<b>6'756'060.00</b>	<b>5'653'100.00</b>	<b>5'653'100.00</b>	<b>6'216'227.21</b>	<b>6'216'227.21</b>
<b>480</b>	<b>ABWASSERENTSORGUNG</b>	<b>6'756'060.00</b>	<b>6'756'060.00</b>	<b>5'653'100.00</b>	<b>5'653'100.00</b>	<b>6'216'227.21</b>	<b>6'216'227.21</b>
3010.00	Löhne Verwaltungs- und Betriebspersonal	409'970.00		344'400.00		382'115.50	
3010.09	Versicherungsleistungen					-8'864.10	
3049.80	Kleider-Entschädigungen	1'500.00		1'500.00		1'650.82	
3050.00	AG-Beiträge AHV, IV, EO, ALV, Verwaltungskosten	28'460.00		22'120.00		23'885.60	
3052.00	AG-Beiträge an Pensionskassen	49'080.00		42'220.00		45'507.30	
3053.00	AG-Beiträge an Unfallversicherungen	6'900.00		5'980.00		6'222.55	

## Erfolgsrechnung

		Budget 2022		Budget 2021		Rechnung 2020	
		Aufwand	Ertrag	Aufwand	Ertrag	Aufwand	Ertrag
3054.00	AG-Beiträge an Familienausgleichskasse	6'490.00		5'500.00		5'935.65	
3055.00	AG-Beiträge an Krankentaggeldversicherung	5'250.00		4'440.00		4'475.30	
3090.80	Aus- und Weiterbildung des Personals	8'000.00		4'500.00		3'743.20	
3101.80	Betriebs-, Verbrauchsmaterial	2'500.00		2'500.00		1'105.19	
3101.81	Wassermesser	8'000.00		8'500.00		8'500.00	
3102.80	Drucksachen, Publikationen	1'500.00		1'500.00			
3110.80	Büromöbel und Geräte	2'300.00		2'300.00		903.49	
3130.80	Dienstleistungen Dritter	7'000.00		7'000.00		187.60	
3130.81	Telefon und Kommunikation	1'400.00		1'400.00		740.73	
3132.80	Honorare externe Berater, Gutachter, Fachexperten etc.	63'000.00		63'000.00		19'832.78	
3134.00	Sachversicherungsprämien	2'170.00		2'190.00		1'976.05	
3137.00	Steuern und Abgaben	800.00		800.00		676.80	
3143.80	Unterhalt Leitungsnetz und Anlagen	120'000.00		120'000.00		30'462.75	
3151.80	Unterhalt Apparate, Maschinen, Geräte, Fahrzeuge, Werkzeuge	1'800.00		1'500.00		1'752.73	
3158.80	Nachführung GIS System	62'000.00		61'650.00		63'012.50	
3170.80	Reisekosten und Spesen	1'500.00		1'500.00		526.41	
3199.01	Vorsteuerkürzung MWST	15'000.00		10'000.00		21'432.10	
3300.30	Planmässige Abschreibungen Tiefbauten Gemeindeanlagen	51'550.00		75'380.00		36'998.29	
3300.60	Planmässige Abschreibungen Mobilien, Maschinen, Fahrzeuge	3'150.00		3'150.00		3'141.00	
3320.90	Planmässige Abschreibungen Planungen			8'790.00			
3409.03	Intern verrechnete Zinsen Abwasserentsorgung	2'330.00		2'550.00		2'967.00	
3510.10	Einlage in Spezialfinanzierung Werterhalt	1'385'000.00		1'385'000.00		1'385'000.00	
3510.50	Einlage in Spezialfinanzierung Werterhalt aus Anschlussgebühren	1'230'890.00		460'000.00		1'080'789.70	
3612.06	Entschädigungen an Gemeinden	140'830.00		140'830.00		140'850.00	
3631.80	Beitrag Abwasserfonds Kanton Bern	147'000.00		161'500.00		134'278.00	
3632.80	Betriebsbeitrag ARA Worblental	2'968'790.00		2'662'500.00		2'484'649.08	
3636.80	Beiträge an private Organisationen ohne Erwerbszweck	900.00		900.00		900.00	
3637.02	Beiträge an Versickerungsanlagen	21'000.00		38'000.00		6'119.70	
4210.80	Gebühren für Amtshandlungen (Betriebe)		6'000.00		6'000.00		10'367.50
4240.11	Grundgebühren Abwasser gemeindeintern		58'000.00		58'000.00		58'905.55
4240.12	Benützungsgebühren Abwasser gemeindeintern		40'500.00		42'000.00		38'053.05
4240.13	Gebühren Regenabwasser gemeindeintern		66'000.00		72'000.00		59'240.00
4240.51	Abwasseranschlussgebühren		1'230'890.00		460'000.00		1'080'789.70
4240.81	Grundgebühren Abwasser		1'675'000.00		1'690'000.00		1'661'943.85
4240.82	Benützungsgebühren Abwasser		2'386'840.00		1'920'000.00		2'019'830.10
4240.83	Gebühren Regenabwasser		905'000.00		870'000.00		905'248.27
4240.84	Gebühren gewerblich industrielle Abwasser		140'000.00		100'000.00		238'048.60

## Erfolgsrechnung

		Budget 2022		Budget 2021		Rechnung 2020	
		Aufwand	Ertrag	Aufwand	Ertrag	Aufwand	Ertrag
4260.80	Rückerstattungen Dritter		6'000.00		6'000.00		24'161.30
4409.02	Intern verrechnete Zinsen Abwasserentsorgung		88'500.00		64'600.00		79'500.00
4510.00	Entnahme aus Spezialfinanzierung WE		54'700.00		87'320.00		40'139.29
9010.00	Abschluss SF im EK Ertragsüberschuss					324'753.49	
9011.00	Abschluss SF im EK Aufwandüberschuss		98'630.00		277'180.00		
<b>490</b>	<b>FREIBAD</b>	<b>1'003'830.00</b>	<b>313'300.00</b>	<b>979'080.00</b>	<b>323'400.00</b>	<b>942'498.48</b>	<b>263'295.85</b>
	Nettoaufwand		690'530.00		655'680.00		679'202.63
<b>490</b>	<b>FREIBAD</b>	<b>1'003'830.00</b>	<b>313'300.00</b>	<b>979'080.00</b>	<b>323'400.00</b>	<b>942'498.48</b>	<b>263'295.85</b>
3010.00	Löhne Verwaltungs- und Betriebspersonal	364'930.00		339'000.00		331'742.35	
3010.09	Versicherungsleistungen					-1'485.35	
3049.00	Kleider-Entschädigungen	4'200.00		4'200.00		3'228.80	
3050.00	AG-Beiträge AHV, IV, EO, ALV, Verwaltungskosten	25'360.00		21'700.00		21'258.75	
3052.00	AG-Beiträge an Pensionskassen	35'180.00		33'100.00		31'239.60	
3053.00	AG-Beiträge an Unfallversicherungen	6'150.00		5'870.00		5'695.60	
3054.00	AG-Beiträge an Familienausgleichskasse	5'800.00		5'400.00		5'283.70	
3055.00	AG-Beiträge an Krankentaggeldversicherung	4'270.00		4'000.00		3'445.95	
3090.00	Aus- und Weiterbildung des Personals	5'300.00		5'240.00		2'450.00	
3101.00	Betriebs-, Verbrauchsmaterial	17'200.00		16'200.00		12'832.72	
3101.03	Desinfektions- und Sanitätsmaterial	35'000.00		34'950.00		23'746.33	
3101.05	Material Kiosk	3'000.00		3'000.00		2'543.90	
3102.00	Drucksachen, Publikationen	9'300.00		9'300.00		7'099.49	
3110.00	Büromöbel und Geräte	27'400.00		21'400.00		18'094.99	
3120.00	Ver- und Entsorgung	98'300.00		98'300.00		83'984.98	
3130.02	Telefon und Kommunikation	7'000.00		6'700.00		6'908.25	
3132.00	Honorare externe Berater, Gutachter, Fachexperten etc.	8'500.00		3'500.00		11'812.25	
3134.00	Sachversicherungsprämien	5'910.00		5'910.00		5'363.55	
3137.00	Steuern und Abgaben	12'660.00		12'840.00		11'228.97	
3144.00	Unterhalt Hochbauten, Gebäude	67'000.00		82'500.00		92'487.50	
3151.00	Unterhalt Apparate, Maschinen, Geräte, Fahrzeuge, Werkzeuge	25'200.00		24'400.00		29'341.00	
3170.00	Reisekosten und Spesen	5'500.00		5'500.00		4'933.25	
3300.40	Planmässige Abschreibungen Gebäude/Hochbauten	4'800.00		8'000.00			
3300.60	Planmässige Abschreibungen Mobilien, Maschinen, Fahrzeuge	2'140.00		2'140.00		2'133.00	
3636.00	Beiträge an private Organisationen ohne Erwerbszweck	1'350.00		850.00		703.90	
3940.00	Interne Verrechnung von kalk. Zinsen und Finanzaufwand	32'000.00		34'700.00		36'050.00	
3950.00	Int. Verrechnung von plan- und ausserplanmässigen Abschreibungen	190'380.00		190'380.00		190'375.00	

## Erfolgsrechnung

		Budget 2022		Budget 2021		Rechnung 2020	
		Aufwand	Ertrag	Aufwand	Ertrag	Aufwand	Ertrag
4120.00	Konzessionen		1'500.00		1'600.00		1'544.80
4240.14	Eintrittsgelder		285'000.00		290'000.00		241'379.15
4250.00	Verkäufe		4'300.00		4'300.00		4'321.10
4260.00	Rückerstattungen Dritter		8'000.00		8'000.00		4'227.25
4470.00	Pacht- und Mietzinse Liegenschaften VV		14'500.00		19'500.00		11'823.55
<b>495</b>	<b>GASVERSORGUNG</b>		<b>256'000.00</b>		<b>256'000.00</b>		<b>273'189.95</b>
	Nettoertrag	256'000.00		256'000.00		273'189.95	
<b>495</b>	<b>GASVERSORGUNG</b>		<b>256'000.00</b>		<b>256'000.00</b>		<b>273'189.95</b>
4120.00	Konzessionen		256'000.00		256'000.00		273'189.95
<b>5</b>	<b>ÖFFENTLICHE SICHERHEIT</b>	<b>4'809'800.00</b>	<b>3'159'070.00</b>	<b>4'586'060.00</b>	<b>3'189'420.00</b>	<b>4'244'249.74</b>	<b>2'980'765.29</b>
	Nettoaufwand		1'650'730.00		1'396'640.00		1'263'484.45
<b>500</b>	<b>ABSTIMMUNGEN UND WAHLEN</b>	<b>79'050.00</b>	<b>6'500.00</b>	<b>68'000.00</b>		<b>72'278.52</b>	
	Nettoaufwand		72'550.00		68'000.00		72'278.52
<b>500</b>	<b>ABSTIMMUNGEN UND WAHLEN</b>	<b>79'050.00</b>	<b>6'500.00</b>	<b>68'000.00</b>		<b>72'278.52</b>	
3000.00	Löhne, Tag- und Sitzungsgelder an Kommissionen	12'000.00		10'000.00		8'155.00	
3100.00	Büromaterial	1'100.00		1'100.00		409.60	
3102.00	Drucksachen, Publikationen	14'600.00		9'500.00		7'237.75	
3130.00	Dienstleistungen Dritter	17'000.00		19'000.00		32'484.05	
3130.08	Porti	33'000.00		28'000.00		22'748.47	
3170.00	Reisekosten und Spesen	1'350.00		400.00		1'243.65	
4631.00	Beiträge vom Kanton		6'500.00				
<b>503</b>	<b>KOMMISSIONEN</b>	<b>7'390.00</b>	<b>1'200.00</b>	<b>7'080.00</b>	<b>1'200.00</b>	<b>2'871.90</b>	<b>1'200.00</b>
	Nettoaufwand		6'190.00		5'880.00		1'671.90
<b>503</b>	<b>KOMMISSIONEN</b>	<b>7'390.00</b>	<b>1'200.00</b>	<b>7'080.00</b>	<b>1'200.00</b>	<b>2'871.90</b>	<b>1'200.00</b>
3000.00	Löhne, Tag- und Sitzungsgelder an Kommissionen	2'490.00		2'180.00		1'140.00	
3102.00	Drucksachen, Publikationen	1'000.00		1'000.00			
3130.00	Dienstleistungen Dritter	3'200.00		3'200.00		1'731.90	
3170.00	Reisekosten und Spesen	700.00		700.00			
4612.00	Entschädigungen von Gemeinden		1'200.00		1'200.00		1'200.00
<b>510</b>	<b>SEKRETARIAT</b>	<b>1'006'230.00</b>	<b>336'700.00</b>	<b>1'028'400.00</b>	<b>354'900.00</b>	<b>941'253.30</b>	<b>350'844.01</b>
	Nettoaufwand		669'530.00		673'500.00		590'409.29

## Erfolgsrechnung

		Budget 2022		Budget 2021		Rechnung 2020	
		Aufwand	Ertrag	Aufwand	Ertrag	Aufwand	Ertrag
<b>510</b>	<b>SEKRETARIAT</b>	<b>1'006'230.00</b>	<b>336'700.00</b>	<b>1'028'400.00</b>	<b>354'900.00</b>	<b>941'253.30</b>	<b>350'844.01</b>
3010.00	Löhne Verwaltungs- und Betriebspersonal	635'080.00		638'000.00		611'041.95	
3010.09	Versicherungsleistungen					-1'866.50	
3050.00	AG-Beiträge AHV, IV, EO, ALV, Verwaltungskosten	43'860.00		40'350.00		38'888.35	
3052.00	AG-Beiträge an Pensionskassen	65'880.00		67'340.00		60'687.60	
3053.00	AG-Beiträge an Unfallversicherungen	10'650.00		10'910.00		10'369.75	
3054.00	AG-Beiträge an Familienausgleichskasse	10'030.00		10'030.00		9'677.45	
3055.00	AG-Beiträge an Krankentaggeldversicherung	9'330.00		9'370.00		9'018.05	
3090.00	Aus- und Weiterbildung des Personals	3'700.00		15'700.00		864.00	
3099.00	Übriger Personalaufwand	4'900.00		4'900.00		3'247.65	
3100.00	Büromaterial	2'000.00		1'000.00		450.00	
3102.00	Drucksachen, Publikationen	1'000.00		1'000.00		144.40	
3110.00	Büromöbel und Geräte	6'000.00		2'000.00		6'520.75	
3130.00	Dienstleistungen Dritter	3'000.00		3'000.00		3'787.90	
3130.09	Staatsgebühren Fremdenpolizei	198'000.00		212'000.00		176'966.40	
3130.10	Gebühren Zivilstandsämter	11'500.00		11'500.00		11'210.20	
3134.00	Sachversicherungsprämien	100.00		100.00		101.35	
3150.00	Unterhalt Büromöbel und -geräte	500.00		500.00			
3170.00	Reisekosten und Spesen	700.00		700.00		144.00	
4210.03	Gebühren für Amtshandlungen (Öffentliche Sicherheit)		272'700.00		300'900.00		266'680.26
4210.05	Gebühren für Amtshandlungen - Einbürgerungen (Öffentliche Sicherheit)		60'000.00		50'000.00		80'163.75
4930.00	Interne Verrechnung von Betriebs- und Verwaltungskosten		4'000.00		4'000.00		4'000.00
<b>515</b>	<b>POLIZEIINSPEKTORAT</b>	<b>928'830.00</b>	<b>25'000.00</b>	<b>885'430.00</b>	<b>27'000.00</b>	<b>888'603.42</b>	<b>24'041.47</b>
	Nettoaufwand		903'830.00		858'430.00		864'561.95
<b>515</b>	<b>POLIZEIINSPEKTORAT</b>	<b>928'830.00</b>	<b>25'000.00</b>	<b>885'430.00</b>	<b>27'000.00</b>	<b>888'603.42</b>	<b>24'041.47</b>
3010.00	Löhne Verwaltungs- und Betriebspersonal	606'710.00		560'600.00		569'588.10	
3010.09	Versicherungsleistungen					-619.50	
3049.00	Kleider-Entschädigungen	3'000.00		2'200.00		1'745.75	
3050.00	AG-Beiträge AHV, IV, EO, ALV, Verwaltungskosten	41'900.00		35'710.00		36'321.50	
3052.00	AG-Beiträge an Pensionskassen	70'650.00		65'510.00		64'351.90	
3053.00	AG-Beiträge an Unfallversicherungen	10'180.00		9'660.00		9'807.15	
3054.00	AG-Beiträge an Familienausgleichskasse	9'560.00		8'880.00		9'025.95	
3055.00	AG-Beiträge an Krankentaggeldversicherung	7'750.00		7'150.00		7'336.95	
3090.00	Aus- und Weiterbildung des Personals	1'600.00		1'600.00			
3100.00	Büromaterial	1'000.00		2'500.00		389.60	
3101.00	Betriebs-, Verbrauchsmaterial	6'000.00		6'000.00		6'526.73	
3102.00	Drucksachen, Publikationen	1'500.00		2'000.00		771.25	

## Erfolgsrechnung

		Budget 2022		Budget 2021		Rechnung 2020	
		Aufwand	Ertrag	Aufwand	Ertrag	Aufwand	Ertrag
3110.00	Büromöbel und Geräte	2'000.00		8'500.00		15'171.30	
3130.02	Telefon und Kommunikation	500.00		600.00		384.55	
3130.11	Dienstleistungen KAPO Bern	145'000.00		145'000.00		144'867.00	
3134.00	Sachversicherungsprämien	6'680.00		6'720.00		8'699.20	
3137.00	Steuern und Abgaben					9.00	
3151.00	Unterhalt Apparate, Maschinen, Geräte, Fahrzeuge, Werkzeuge	10'000.00		9'000.00		9'980.34	
3170.00	Reisekosten und Spesen	1'000.00		1'000.00		446.65	
3300.60	Planmässige Abschreibungen Mobilien, Maschinen, Fahrzeuge			9'000.00			
3920.00	Interne Verrechnung Miete	3'800.00		3'800.00		3'800.00	
4250.00	Verkäufe		2'000.00		2'000.00		2'325.42
4260.00	Rückerstattungen Dritter		18'000.00		20'000.00		16'716.05
4930.00	Interne Verrechnung von Betriebs- und Verwaltungskosten		5'000.00		5'000.00		5'000.00
<b>517</b>	<b>VERKEHRSWESEN</b>	<b>52'200.00</b>	<b>1'135'000.00</b>	<b>52'400.00</b>	<b>1'145'000.00</b>	<b>22'698.66</b>	<b>1'162'465.47</b>
	Nettoertrag	1'082'800.00		1'092'600.00		1'139'766.81	
<b>517</b>	<b>VERKEHRSWESEN</b>	<b>52'200.00</b>	<b>1'135'000.00</b>	<b>52'400.00</b>	<b>1'145'000.00</b>	<b>22'698.66</b>	<b>1'162'465.47</b>
3137.00	Steuern und Abgaben	10'000.00		11'000.00		9'915.01	
3150.02	Unterhalt Radargeräte	24'000.00		23'600.00		9'968.65	
3151.00	Unterhalt Apparate, Maschinen, Geräte, Fahrzeuge, Werkzeuge	1'000.00		10'000.00			
3160.00	Miete und Pacht Liegenschaften	2'800.00		2'800.00		2'815.00	
3300.10	Planm. Abschreibungen Sachanlagen (Strassen)	9'000.00		5'000.00			
3300.60	Planmässige Abschreibungen Mobilien, Maschinen, Fahrzeuge	5'400.00					
4210.06	Gebühren für Busseninkasso EG Ittigen		45'000.00		65'000.00		55'134.39
4240.15	Parkplatzgebühren		240'000.00		230'000.00		255'794.20
4270.00	Bussen		850'000.00		850'000.00		851'536.88
<b>520</b>	<b>LEBENSMITTELKONTROLLE</b>	<b>5'630.00</b>	<b>3'950.00</b>	<b>6'000.00</b>	<b>3'850.00</b>	<b>4'321.60</b>	<b>3'944.10</b>
	Nettoaufwand		1'680.00		2'150.00		377.50
<b>520</b>	<b>LEBENSMITTELKONTROLLE</b>	<b>5'630.00</b>	<b>3'950.00</b>	<b>6'000.00</b>	<b>3'850.00</b>	<b>4'321.60</b>	<b>3'944.10</b>
3010.00	Löhne Verwaltungs- und Betriebspersonal	3'500.00		3'500.00		3'508.80	
3050.00	AG-Beiträge AHV, IV, EO, ALV, Verwaltungskosten	250.00		220.00			
3053.00	AG-Beiträge an Unfallversicherungen	20.00		20.00		17.20	
3054.00	AG-Beiträge an Familienausgleichskasse	60.00		60.00			
3090.00	Aus- und Weiterbildung des Personals	1'000.00		1'000.00		476.00	



## Erfolgsrechnung

		Budget 2022		Budget 2021		Rechnung 2020	
		Aufwand	Ertrag	Aufwand	Ertrag	Aufwand	Ertrag
3101.00	Betriebs-, Verbrauchsmaterial	300.00		700.00		187.75	
3170.00	Reisekosten und Spesen	500.00		500.00		131.85	
4260.00	Rückerstattungen Dritter		3'950.00		3'850.00		3'944.10
<b>521</b>	<b>LUFTREINHALTUNG UND KLIMASCHUTZ</b>				<b>500.00</b>		
	Nettoertrag			500.00			
<b>521</b>	<b>LUFTREINHALTUNG UND KLIMASCHUTZ</b>				<b>500.00</b>		
4210.03	Gebühren für Amtshandlungen (Öffentliche Sicherheit)				500.00		
<b>522</b>	<b>GESUNDHEITSWESEN</b>	<b>7'450.00</b>		<b>7'450.00</b>		<b>11'026.27</b>	
	Nettoaufwand		7'450.00		7'450.00		11'026.27
<b>522</b>	<b>GESUNDHEITSWESEN</b>	<b>7'450.00</b>		<b>7'450.00</b>		<b>11'026.27</b>	
3090.00	Aus- und Weiterbildung des Personals	3'500.00		3'500.00		430.80	
3101.00	Betriebs-, Verbrauchsmaterial	200.00		200.00		10'595.47	
3130.00	Dienstleistungen Dritter	3'750.00		3'750.00			
<b>525</b>	<b>HUNDETOILETTEN</b>	<b>44'080.00</b>	<b>48'000.00</b>	<b>42'080.00</b>	<b>45'000.00</b>	<b>37'054.60</b>	<b>50'339.77</b>
	Nettoertrag	3'920.00		2'920.00		13'285.17	
<b>525</b>	<b>HUNDETOILETTEN</b>	<b>44'080.00</b>	<b>48'000.00</b>	<b>42'080.00</b>	<b>45'000.00</b>	<b>37'054.60</b>	<b>50'339.77</b>
3101.00	Betriebs-, Verbrauchsmaterial	11'000.00		11'000.00		7'473.80	
3130.00	Dienstleistungen Dritter	24'000.00		22'000.00		20'520.00	
3134.00	Sachversicherungsprämien	80.00		80.00		60.80	
3930.00	Interne Verrechnung von Betriebs- und Verwaltungskosten	9'000.00		9'000.00		9'000.00	
4033.00	Hundesteuer		48'000.00		45'000.00		50'339.77
<b>530</b>	<b>BESTATTUNGSWESEN</b>	<b>637'000.00</b>	<b>30'650.00</b>	<b>461'600.00</b>	<b>30'650.00</b>	<b>491'541.75</b>	<b>7'553.95</b>
	Nettoaufwand		606'350.00		430'950.00		483'987.80
<b>530</b>	<b>BESTATTUNGSWESEN</b>	<b>637'000.00</b>	<b>30'650.00</b>	<b>461'600.00</b>	<b>30'650.00</b>	<b>491'541.75</b>	<b>7'553.95</b>
3130.23	Bestattungskosten z.L. Gemeinde	20'000.00		20'000.00		27'844.50	
3612.04	Beitrag Friedhofunterhalt	617'000.00		441'600.00		463'697.25	
4260.00	Rückerstattungen Dritter		30'650.00		30'650.00		7'553.95
<b>531</b>	<b>SIEGELUNGSWESEN</b>	<b>102'770.00</b>	<b>21'500.00</b>	<b>102'110.00</b>	<b>21'500.00</b>	<b>99'994.80</b>	<b>21'950.00</b>
	Nettoaufwand		81'270.00		80'610.00		78'044.80
<b>531</b>	<b>SIEGELUNGSWESEN</b>	<b>102'770.00</b>	<b>21'500.00</b>	<b>102'110.00</b>	<b>21'500.00</b>	<b>99'994.80</b>	<b>21'950.00</b>

## Erfolgsrechnung

		Budget 2022		Budget 2021		Rechnung 2020	
		Aufwand	Ertrag	Aufwand	Ertrag	Aufwand	Ertrag
3010.00	Löhne Verwaltungs- und Betriebspersonal	82'070.00		81'860.00		81'864.90	
3050.00	AG-Beiträge AHV, IV, EO, ALV, Verwaltungskosten	5'730.00		5'270.00		5'270.80	
3052.00	AG-Beiträge an Pensionskassen	10'320.00		10'300.00		8'773.20	
3053.00	AG-Beiträge an Unfallversicherungen	1'390.00		1'420.00		1'424.70	
3054.00	AG-Beiträge an Familienausgleichskasse	1'310.00		1'310.00		1'309.80	
3055.00	AG-Beiträge an Krankentaggeldversicherung	1'350.00		1'350.00		1'351.40	
3090.00	Aus- und Weiterbildung des Personals	600.00		600.00			
4210.03	Gebühren für Amtshandlungen (Öffentliche Sicherheit)		20'000.00		20'000.00		20'850.00
4260.00	Rückerstattungen Dritter		1'500.00		1'500.00		1'100.00
<b>535</b>	<b>LAND- UND FORSTWIRTSCHAFT</b>	<b>6'240.00</b>		<b>6'260.00</b>		<b>5'433.00</b>	
	Nettoaufwand		6'240.00		6'260.00		5'433.00
<b>535</b>	<b>LAND- UND FORSTWIRTSCHAFT</b>	<b>6'240.00</b>		<b>6'260.00</b>		<b>5'433.00</b>	
3010.00	Löhne Verwaltungs- und Betriebspersonal	1'000.00		1'000.00		360.30	
3050.00	AG-Beiträge AHV, IV, EO, ALV, Verwaltungskosten	70.00		70.00			
3053.00	AG-Beiträge an Unfallversicherungen	10.00		20.00		1.75	
3054.00	AG-Beiträge an Familienausgleichskasse	10.00		20.00			
3130.00	Dienstleistungen Dritter	50.00		50.00			
3170.00	Reisekosten und Spesen	100.00		100.00		70.95	
3636.00	Beiträge an private Organisationen ohne Erwerbszweck	5'000.00		5'000.00		5'000.00	
<b>540</b>	<b>ZIVILSCHUTZ</b>	<b>314'510.00</b>	<b>6'200.00</b>	<b>309'650.00</b>	<b>8'200.00</b>	<b>287'367.03</b>	<b>3'445.00</b>
	Nettoaufwand		308'310.00		301'450.00		283'922.03
<b>540</b>	<b>ZIVILSCHUTZ</b>	<b>314'510.00</b>	<b>6'200.00</b>	<b>309'650.00</b>	<b>8'200.00</b>	<b>287'367.03</b>	<b>3'445.00</b>
3010.00	Löhne Verwaltungs- und Betriebspersonal	10'000.00		9'680.00		9'764.30	
3010.09	Versicherungsleistungen					-413.00	
3049.00	Kleider-Entschädigungen	50.00		50.00			
3050.00	AG-Beiträge AHV, IV, EO, ALV, Verwaltungskosten	680.00		620.00		622.20	
3052.00	AG-Beiträge an Pensionskassen	1'000.00		1'000.00		1'005.60	
3053.00	AG-Beiträge an Unfallversicherungen	170.00		170.00		161.55	
3054.00	AG-Beiträge an Familienausgleichskasse	160.00		160.00		154.70	
3055.00	AG-Beiträge an Krankentaggeldversicherung	160.00		160.00		159.40	
3100.00	Büromaterial	100.00		100.00			
3101.00	Betriebs-, Verbrauchsmaterial	1'000.00		1'000.00		4'258.82	
3102.00	Drucksachen, Publikationen	500.00		500.00		82.65	
3111.00	Maschinen, Geräte und Fahrzeuge	12'500.00		8'000.00		3'367.40	
3120.00	Ver- und Entsorgung	11'700.00		11'680.00		10'025.05	
3130.02	Telefon und Kommunikation	2'800.00		2'800.00		2'704.00	

## Erfolgsrechnung

		Budget 2022		Budget 2021		Rechnung 2020	
		Aufwand	Ertrag	Aufwand	Ertrag	Aufwand	Ertrag
3134.00	Sachversicherungsprämien	8'760.00		8'780.00		7'274.30	
3144.00	Unterhalt Hochbauten, Gebäude	12'000.00		15'000.00			
3151.00	Unterhalt Apparate, Maschinen, Geräte, Fahrzeuge, Werkzeuge	3'850.00		3'850.00		2'265.30	
3170.08	Kurse	235'530.00		237'100.00		236'941.76	
3300.40	Planmässige Abschreibungen Gebäude/Hochbauten	4'550.00					
3320.90	Planmässige Abschreibungen Planungen					-7.00	
3612.06	Entschädigungen an Gemeinden	9'000.00		9'000.00		9'000.00	
4250.00	Verkäufe		200.00		200.00		
4630.00	Beiträge vom Bund		3'000.00		3'000.00		3'000.00
4631.00	Beiträge vom Kanton		3'000.00		5'000.00		445.00
<b>545</b>	<b>NOTSPITAL RÜTI</b>	<b>4'350.00</b>	<b>4'350.00</b>	<b>4'850.00</b>	<b>4'850.00</b>	<b>303.00</b>	<b>303.00</b>
<b>545</b>	<b>NOTSPITAL RÜTI</b>	<b>4'350.00</b>	<b>4'350.00</b>	<b>4'850.00</b>	<b>4'850.00</b>	<b>303.00</b>	<b>303.00</b>
3101.00	Betriebs-, Verbrauchsmaterial	200.00		200.00			
3120.00	Ver- und Entsorgung	200.00		200.00			
3130.02	Telefon und Kommunikation	350.00		350.00		303.00	
3134.00	Sachversicherungsprämien	100.00		100.00			
3144.00	Unterhalt Hochbauten, Gebäude	1'000.00		1'000.00			
3151.00	Unterhalt Apparate, Maschinen, Geräte, Fahrzeuge, Werkzeuge	2'500.00		3'000.00			
4260.00	Rückerstattungen Dritter		4'350.00		4'850.00		303.00
<b>550</b>	<b>FEUERWEHR</b>	<b>861'100.00</b>	<b>861'100.00</b>	<b>880'980.00</b>	<b>880'980.00</b>	<b>691'270.70</b>	<b>691'270.70</b>
<b>550</b>	<b>FEUERWEHR</b>	<b>861'100.00</b>	<b>861'100.00</b>	<b>880'980.00</b>	<b>880'980.00</b>	<b>691'270.70</b>	<b>691'270.70</b>
3000.00	Löhne, Tag- und Sitzungsgelder an Kommissionen	125'780.00		125'390.00		123'797.15	
3010.00	Löhne Verwaltungs- und Betriebspersonal	88'720.00		82'900.00		79'364.90	
3010.02	Sold, Feuerwehreinsätze	50'000.00		50'000.00		31'375.00	
3010.03	Sold, Feuerwehrcurse	18'000.00					
3010.05	Sold, Feuerwehrrübungen	90'000.00		90'000.00		52'880.00	
3010.09	Versicherungsleistungen					-33.00	
3049.00	Kleider-Entschädigungen	80.00		80.00			
3050.00	AG-Beiträge AHV, IV, EO, ALV, Verwaltungskosten	9'700.00		8'000.00		9'506.30	
3052.00	AG-Beiträge an Pensionskassen	9'120.00		8'380.00		8'749.80	
3053.00	AG-Beiträge an Unfallversicherungen	1'480.00		1'000.00		1'360.00	
3054.00	AG-Beiträge an Familienausgleichskasse	2'220.00		2'000.00		2'362.25	
3055.00	AG-Beiträge an Krankentaggeldversicherung	1'270.00		1'190.00		1'140.10	
3099.00	Übriger Personalaufwand	5'180.00		3'800.00		1'265.50	

## Erfolgsrechnung

		Budget 2022		Budget 2021		Rechnung 2020	
		Aufwand	Ertrag	Aufwand	Ertrag	Aufwand	Ertrag
3101.00	Betriebs-, Verbrauchsmaterial	8'000.00		8'000.00		5'663.36	
3102.00	Drucksachen, Publikationen	4'550.00		4'550.00		3'498.01	
3110.02	Ausrüstungs- und Korpsmaterial	64'000.00		27'700.00		12'396.25	
3120.00	Ver- und Entsorgung	17'500.00		15'000.00		9'824.90	
3130.00	Dienstleistungen Dritter	55'800.00		37'800.00		34'032.01	
3130.02	Telefon und Kommunikation	7'940.00		7'940.00		7'604.15	
3130.12	Inkassoprovision Feuerwehropflichtersatz			1'500.00		1'168.00	
3134.00	Sachversicherungsprämien	8'450.00		10'360.00		10'130.85	
3136.00	Honorare privatärztliche Tätigkeit	4'110.00		2'460.00		2'697.20	
3137.00	Steuern und Abgaben	3'850.00		4'850.00		3'306.85	
3144.00	Unterhalt Hochbauten, Gebäude	970.00		970.00		583.80	
3151.00	Unterhalt Apparate, Maschinen, Geräte, Fahrzeuge, Werkzeuge	79'700.00		170'200.00		60'445.97	
3160.00	Miete und Pacht Liegenschaften	15'000.00		15'000.00		1'303.15	
3170.00	Reisekosten und Spesen	3'600.00		33'300.00		17'556.45	
3170.09	Verpflegung	9'400.00		4'500.00		4'562.40	
3181.00	Tatsächliche Forderungsverluste	25'000.00		30'000.00		17'651.26	
3181.03	Steuererlasse	2'000.00		2'000.00		1'888.25	
3190.00	Schadenersatzleistungen	1'000.00		1'000.00			
3300.40	Planmässige Abschreibungen Gebäude/Hochbauten	5'250.00		5'250.00			
3300.60	Planmässige Abschreibungen Mobilien, Maschinen, Fahrzeuge	59'060.00		42'890.00		60'331.45	
3300.99	Planmässige Abschreibungen (bish. VV, 16 J.)	39'020.00		39'020.00		39'020.00	
3409.04	Intern verrechnete Zinsen Feuerwehr	12'000.00		12'100.00		9'600.00	
3612.06	Entschädigungen an Gemeinden	28'900.00		28'900.00		28'900.00	
3612.07	Inkassoprovision Feuerwehropflichtersatz	1'500.00					
3636.00	Beiträge an private Organisationen ohne Erwerbszweck	2'950.00		2'950.00		2'383.55	
4200.00	Ersatzabgaben		600'000.00		600'000.00		576'708.30
4240.00	Benützungsgebühren und Dienstleistungen		60'600.00		61'700.00		49'598.40
4260.00	Rückerstattungen Dritter		100.00		100.00		1'237.00
4635.00	Beiträge von privaten Unternehmungen		85'700.00		86'200.00		63'727.00
9010.00	Abschluss SF im EK Ertragsüberschuss					44'954.84	
9011.00	Abschluss SF im EK Aufwandüberschuss		114'700.00		132'980.00		
<b>555</b>	<b>KATASTROPHENORGANISATION</b>	<b>89'800.00</b>		<b>47'980.00</b>		<b>14'722.02</b>	
	Nettoaufwand		89'800.00		47'980.00		14'722.02
<b>555</b>	<b>KATASTROPHENORGANISATION</b>	<b>89'800.00</b>		<b>47'980.00</b>		<b>14'722.02</b>	
3110.02	Ausrüstungs- und Korpsmaterial					1'085.62	
3138.00	Kurse	52'500.00		10'680.00		9'336.40	

## Erfolgsrechnung

		Budget 2022		Budget 2021		Rechnung 2020	
		Aufwand	Ertrag	Aufwand	Ertrag	Aufwand	Ertrag
3612.06	Entschädigungen an Gemeinden	4'300.00		4'300.00		4'300.00	
3636.00	Beiträge an private Organisationen ohne Erwerbszweck	33'000.00		33'000.00			
<b>557</b>	<b>REGIONALES FÜHRUNGSORGAN</b>	<b>14'250.00</b>	<b>40'000.00</b>	<b>33'470.00</b>	<b>33'470.00</b>	<b>52'573.50</b>	<b>52'573.50</b>
	Nettoertrag	25'750.00					
<b>557</b>	<b>REGIONALES FÜHRUNGSORGAN RFO BANTIGER</b>	<b>14'250.00</b>	<b>40'000.00</b>	<b>33'470.00</b>	<b>33'470.00</b>	<b>52'573.50</b>	<b>52'573.50</b>
3000.00	Löhne, Tag- und Sitzungsgelder an Kommissionen	3'100.00		3'100.00		420.00	
3010.00	Löhne Verwaltungs- und Betriebspersonal	9'220.00		9'200.00		9'219.50	
3050.00	AG-Beiträge AHV, IV, EO, ALV, Verwaltungskosten	860.00		780.00		593.50	
3053.00	AG-Beiträge an Unfallversicherungen	210.00		200.00		45.20	
3054.00	AG-Beiträge an Familienausgleichskasse	200.00		230.00		147.50	
3055.00	AG-Beiträge an Krankentaggeldversicherung	160.00		160.00			
3100.00	Büromaterial			500.00		306.95	
3111.00	Maschinen, Geräte und Fahrzeuge			2'500.00		16'114.95	
3130.02	Telefon und Kommunikation			400.00		616.00	
3170.08	Kurse			15'900.00		24'609.90	
3930.00	Interne Verrechnung von Betriebs- und Verwaltungskosten	500.00		500.00		500.00	
4612.00	Entschädigungen von Gemeinden		40'000.00		33'470.00		52'573.50
<b>560</b>	<b>MILITÄRISCHE VERTEIDIGUNG</b>	<b>10'000.00</b>		<b>10'000.00</b>		<b>10'101.35</b>	
	Nettoaufwand		10'000.00		10'000.00		10'101.35
<b>560</b>	<b>MILITÄRISCHE VERTEIDIGUNG</b>	<b>10'000.00</b>		<b>10'000.00</b>		<b>10'101.35</b>	
3134.00	Sachversicherungsprämien					101.35	
3612.05	Beitrag für Schiessanlage Riedbach	10'000.00		10'000.00		10'000.00	
<b>565</b>	<b>REGIONALE ZIVILSCHUTZORGANISATION</b>	<b>638'920.00</b>	<b>638'920.00</b>	<b>632'320.00</b>	<b>632'320.00</b>	<b>610'834.32</b>	<b>610'834.32</b>
<b>565</b>	<b>REGIONALE ZIVILSCHUTZORGANISATION BANTIGER</b>	<b>638'920.00</b>	<b>638'920.00</b>	<b>632'320.00</b>	<b>632'320.00</b>	<b>610'834.32</b>	<b>610'834.32</b>
3000.00	Löhne, Tag- und Sitzungsgelder an Kommissionen	14'000.00		14'000.00		10'437.85	
3010.00	Löhne Verwaltungs- und Betriebspersonal	343'660.00		336'530.00		335'705.20	
3010.09	Versicherungsleistungen	-10'000.00		-10'000.00		-36'542.90	
3050.00	AG-Beiträge AHV, IV, EO, ALV, Verwaltungskosten	25'000.00		22'360.00		21'155.10	
3052.00	AG-Beiträge an Pensionskassen	38'200.00		37'630.00		39'253.20	
3053.00	AG-Beiträge an Unfallversicherungen	6'100.00		6'110.00		5'282.60	
3054.00	AG-Beiträge an Familienausgleichskasse	5'700.00		5'610.00		5'257.40	
3055.00	AG-Beiträge an Krankentaggeldversicherung	4'530.00		4'460.00		4'044.95	
3100.00	Büromaterial	7'000.00		7'000.00		5'273.46	
3101.00	Betriebs-, Verbrauchsmaterial	11'000.00		11'000.00		35'873.72	

## Erfolgsrechnung

		Budget 2022		Budget 2021		Rechnung 2020	
		Aufwand	Ertrag	Aufwand	Ertrag	Aufwand	Ertrag
3110.02	Ausrüstungs- und Korpsmaterial	4'000.00				5'604.00	
3111.00	Maschinen, Geräte und Fahrzeuge	9'500.00		18'490.00		7'542.10	
3118.00	Entwicklung und Anschaffung von Software, Lizenzen					4'954.20	
3130.02	Telefon und Kommunikation	3'800.00		3'600.00		3'716.15	
3130.08	Porti	2'600.00		2'500.00		2'659.40	
3134.00	Sachversicherungsprämien	4'830.00		4'880.00		5'344.10	
3137.00	Steuern und Abgaben	4'300.00		4'300.00		4'203.20	
3151.00	Unterhalt Apparate, Maschinen, Geräte, Fahrzeuge, Werkzeuge	14'000.00		13'000.00		13'630.00	
3153.00	Informatik-Unterhalt (Hardware)	27'080.00		27'230.00		26'448.90	
3160.00	Miete und Pacht Liegenschaften	27'520.00		27'520.00		26'312.00	
3170.08	Kurse	91'000.00		91'000.00		79'599.69	
3636.00	Beiträge an private Organisationen ohne Erwerbszweck	100.00		100.00		80.00	
3930.00	Interne Verrechnung von Betriebs- und Verwaltungskosten	2'000.00		2'000.00		2'000.00	
3940.00	Interne Verrechnung von kalk. Zinsen und Finanzaufwand	3'000.00		3'000.00		3'000.00	
4260.00	Rückerstattungen Dritter		5'000.00		5'000.00		13'306.35
4612.00	Entschädigungen von Gemeinden		633'920.00		627'320.00		560'402.97
4631.00	Beiträge vom Kanton						37'125.00
<b>6</b>	<b>SOZIALES</b>	<b>50'651'820.00</b>	<b>31'927'880.00</b>	<b>50'493'790.00</b>	<b>32'265'700.00</b>	<b>45'640'196.16</b>	<b>29'377'617.33</b>
	Nettoaufwand		18'723'940.00		18'228'090.00		16'262'578.83
<b>603</b>	<b>KOMMISSIONEN</b>	<b>2'100.00</b>		<b>4'050.00</b>		<b>2'009.00</b>	
	Nettoaufwand		2'100.00		4'050.00		2'009.00
<b>603</b>	<b>KOMMISSIONEN</b>	<b>2'100.00</b>		<b>4'050.00</b>		<b>2'009.00</b>	
3000.00	Löhne, Tag- und Sitzungsgelder an Kommissionen	1'500.00		2'700.00		1'390.00	
3170.00	Reisekosten und Spesen	600.00		1'350.00		619.00	
<b>610</b>	<b>ADMINISTRATION SOZIALHILFE</b>	<b>2'109'850.00</b>		<b>2'018'400.00</b>		<b>2'040'964.40</b>	<b>120.00</b>
	Nettoaufwand		2'109'850.00		2'018'400.00		2'040'844.40
<b>610</b>	<b>ADMINISTRATION SOZIALHILFE</b>	<b>2'109'850.00</b>		<b>2'018'400.00</b>		<b>2'040'964.40</b>	<b>120.00</b>
3010.00	Löhne Verwaltungs- und Betriebspersonal	1'626'990.00		1'551'000.00		1'596'213.10	
3050.00	AG-Beiträge AHV, IV, EO, ALV, Verwaltungskosten	113'240.00		99'500.00		102'138.40	
3052.00	AG-Beiträge an Pensionskassen	173'780.00		167'900.00		166'155.40	
3053.00	AG-Beiträge an Unfallversicherungen	27'460.00		26'900.00		27'608.05	
3054.00	AG-Beiträge an Familienausgleichskasse	25'900.00		24'730.00		25'382.65	
3055.00	AG-Beiträge an Krankentaggeldversicherung	25'480.00		24'270.00		24'532.50	
3090.00	Aus- und Weiterbildung des Personals	20'000.00		23'500.00		13'041.65	

## Erfolgsrechnung

		Budget 2022		Budget 2021		Rechnung 2020	
		Aufwand	Ertrag	Aufwand	Ertrag	Aufwand	Ertrag
3100.00	Büromaterial	6'000.00		6'000.00		1'391.25	
3102.00	Drucksachen, Publikationen	1'100.00		1'100.00		1'176.45	
3110.00	Büromöbel und Geräte	23'000.00		25'000.00		19'983.45	
3132.00	Honorare externe Berater, Gutachter, Fachexperten etc.	3'000.00		2'500.00		1'714.15	
3134.00	Sachversicherungsprämien	200.00		200.00		202.70	
3150.00	Unterhalt Büromöbel und -geräte	1'000.00		1'000.00		1'119.95	
3160.00	Miete und Pacht Liegenschaften	60'000.00		60'000.00		57'924.00	
3170.00	Reisekosten und Spesen	2'000.00		4'000.00		1'680.70	
3636.00	Beiträge an private Organisationen ohne Erwerbszweck	700.00		800.00		700.00	
4260.00	Rückerstattungen Dritter						120.00
<b>620</b>	<b>SOZIALHILFE</b>	<b>2'196'700.00</b>		<b>1'883'400.00</b>		<b>1'698'058.94</b>	<b>9'163.75</b>
	Nettoaufwand		2'196'700.00		1'883'400.00		1'688'895.19
<b>620</b>	<b>SOZIALHILFE</b>	<b>2'196'700.00</b>		<b>1'883'400.00</b>		<b>1'698'058.94</b>	<b>9'163.75</b>
3010.00	Löhne Verwaltungs- und Betriebspersonal	1'703'900.00		1'475'000.00		1'309'123.00	
3010.09	Versicherungsleistungen					-13'111.80	
3050.00	AG-Beiträge AHV, IV, EO, ALV, Verwaltungskosten	117'000.00		93'600.00		82'173.75	
3052.00	AG-Beiträge an Pensionskassen	191'960.00		157'000.00		131'522.85	
3053.00	AG-Beiträge an Unfallversicherungen	28'340.00		25'200.00		21'840.95	
3054.00	AG-Beiträge an Familienausgleichskasse	26'900.00		23'250.00		20'462.00	
3055.00	AG-Beiträge an Krankentaggeldversicherung	26'300.00		23'050.00		20'060.65	
3090.00	Aus- und Weiterbildung des Personals	25'000.00		20'000.00		26'190.05	
3110.00	Büromöbel und Geräte	5'000.00		5'000.00		4'679.99	
3132.00	Honorare externe Berater, Gutachter, Fachexperten etc.	20'000.00		15'000.00		52'586.35	
3134.00	Sachversicherungsprämien	6'300.00		5'300.00		4'180.35	
3136.01	Honorare Vertrauenszahnärzte	15'000.00		10'000.00		15'405.60	
3136.02	Honorare Vertrauensärzte	5'000.00		5'000.00			
3170.00	Reisekosten und Spesen	8'000.00		8'000.00		6'295.20	
3636.00	Beiträge an private Organisationen ohne Erwerbszweck	18'000.00		18'000.00		16'650.00	
4260.00	Rückerstattungen Dritter						9'163.75
<b>625</b>	<b>GESETZLICHE WIRTSCHAFTLICHE HILFE</b>	<b>22'000'000.00</b>	<b>9'053'000.00</b>	<b>23'000'000.00</b>	<b>9'587'500.00</b>	<b>21'920'634.13</b>	<b>9'051'546.10</b>
	Nettoaufwand		12'947'000.00		13'412'500.00		12'869'088.03
<b>625</b>	<b>GESETZLICHE WIRTSCHAFTLICHE HILFE</b>	<b>22'000'000.00</b>	<b>9'053'000.00</b>	<b>23'000'000.00</b>	<b>9'587'500.00</b>	<b>21'920'634.13</b>	<b>9'051'546.10</b>
3637.03	Unterstützungen (wirtschaftliche Hilfe inkl. KVG/VVG-Prämien)	22'000'000.00		23'000'000.00		21'920'634.13	
4260.04	Erträge und Rückerstattungen mit Inkassoprivileg		788'000.00		687'500.00		788'166.99
4260.05	Übrige Erträge ohne Inkassoprivileg		6'600'000.00		7'134'000.00		6'597'625.16

## Erfolgsrechnung

		Budget 2022		Budget 2021		Rechnung 2020	
		Aufwand	Ertrag	Aufwand	Ertrag	Aufwand	Ertrag
4611.02	Prämienverbilligungen KVG		1'665'000.00		1'766'000.00		1'665'753.95
<b>628</b>	<b>ZUSCHÜSSE NACH DEKRET</b>		<b>6'000.00</b>		<b>16'000.00</b>		<b>24'627.15</b>
	Nettoertrag	6'000.00		16'000.00		24'627.15	
<b>628</b>	<b>ZUSCHÜSSE NACH DEKRET</b>		<b>6'000.00</b>		<b>16'000.00</b>		<b>24'627.15</b>
4260.06	Rückerstattungen Heimbewohner		5'000.00		10'000.00		21'871.75
4260.07	Rückerstattungen Nichtheimbewohner		1'000.00		6'000.00		2'755.40
<b>640</b>	<b>ALTERS- UND HINTERLASSENEN-VERSICHERUNG AHV</b>	<b>4'628'610.00</b>	<b>50'000.00</b>	<b>4'689'380.00</b>	<b>50'000.00</b>	<b>4'534'506.75</b>	<b>49'446.00</b>
	Nettoaufwand		4'578'610.00		4'639'380.00		4'485'060.75
<b>640</b>	<b>ALTERS- UND HINTERLASSENEN-VERSICHERUNG AHV</b>	<b>4'628'610.00</b>	<b>50'000.00</b>	<b>4'689'380.00</b>	<b>50'000.00</b>	<b>4'534'506.75</b>	<b>49'446.00</b>
3010.00	Löhne Verwaltungs- und Betriebspersonal	7'110.00		414'000.00		418'427.30	
3050.00	AG-Beiträge AHV, IV, EO, ALV, Verwaltungskosten	500.00		26'500.00		26'843.50	
3052.00	AG-Beiträge an Pensionskassen	840.00		50'000.00		49'393.20	
3053.00	AG-Beiträge an Unfallversicherungen	120.00		7'150.00		7'255.65	
3054.00	AG-Beiträge an Familienausgleichskasse	110.00		6'580.00		6'670.90	
3055.00	AG-Beiträge an Krankentaggeldversicherung	120.00		6'600.00		6'415.20	
3090.00	Aus- und Weiterbildung des Personals			1'500.00			
3099.00	Übriger Personalaufwand			300.00		265.60	
3100.00	Büromaterial			500.00		99.10	
3102.00	Drucksachen, Publikationen			1'050.00		460.60	
3110.00	Büromöbel und Geräte			1'000.00		844.10	
3130.07	Öffentlichkeitsarbeit			500.00			
3134.00	Sachversicherungsprämien			200.00		202.70	
3150.00	Unterhalt Büromöbel und -geräte			500.00			
3160.00	Miete und Pacht Liegenschaften	42'000.00		42'000.00		40'398.90	
3170.00	Reisekosten und Spesen			1'000.00		125.00	
3631.00	Beiträge an Kantone und Konkordate	4'242'810.00		4'130'000.00		3'977'105.00	
3632.05	Betriebsbeitrag an Stadt Bern; Führen AHV-Zweigstelle	335'000.00					
4631.00	Beiträge vom Kanton		50'000.00		50'000.00		49'446.00
<b>650</b>	<b>AMBULANTE KRANKENPFLEGE</b>	<b>35'000.00</b>		<b>35'000.00</b>		<b>35'000.00</b>	
	Nettoaufwand		35'000.00		35'000.00		35'000.00
<b>650</b>	<b>AMBULANTE KRANKENPFLEGE</b>	<b>35'000.00</b>		<b>35'000.00</b>		<b>35'000.00</b>	
3130.13	Mahlzeitendienst SPITEX	35'000.00		35'000.00		35'000.00	
<b>651</b>	<b>ALTERS, KRANKEN- UND PFLEGEHEIME</b>	<b>150'000.00</b>		<b>100'000.00</b>		<b>240'100.10</b>	



## Erfolgsrechnung

		Budget 2022		Budget 2021		Rechnung 2020	
		Aufwand	Ertrag	Aufwand	Ertrag	Aufwand	Ertrag
	Nettoaufwand		150'000.00		100'000.00		240'100.10
<b>651</b>	<b>ALTERS-, KRANKEN- UND PFLEGEHEIME</b>	<b>150'000.00</b>		<b>100'000.00</b>		<b>240'100.10</b>	
3636.06	Beitrag Libella Stiftung für Pflege und Betreuung	150'000.00		100'000.00		240'100.10	
<b>655</b>	<b>DIVERSE LEISTUNGEN</b>	<b>110'000.00</b>		<b>110'000.00</b>		<b>79'927.00</b>	
	Nettoaufwand		110'000.00		110'000.00		79'927.00
<b>655</b>	<b>DIVERSE LEISTUNGEN</b>	<b>110'000.00</b>		<b>110'000.00</b>		<b>79'927.00</b>	
3130.17	Beiträge an Beschäftigungsprogramme	80'000.00		80'000.00		79'927.00	
3637.08	Mietzinsbeiträge an Bewohner Wiesenstr. 10	30'000.00		30'000.00			
<b>660</b>	<b>LEISTUNGEN AN DAS ALTER</b>	<b>23'500.00</b>	<b>20'000.00</b>	<b>39'500.00</b>	<b>21'500.00</b>	<b>19'704.40</b>	<b>18'965.00</b>
	Nettoaufwand		3'500.00		18'000.00		739.40
<b>660</b>	<b>LEISTUNGEN AN DAS ALTER</b>	<b>23'500.00</b>	<b>20'000.00</b>	<b>39'500.00</b>	<b>21'500.00</b>	<b>19'704.40</b>	<b>18'965.00</b>
3090.00	Aus- und Weiterbildung des Personals	1'500.00				7'800.00	
3130.18	Altersleitbild	2'000.00		3'000.00		350.00	
3170.07	Diverse Anlässe; Spesen	20'000.00		21'500.00		11'554.40	
3170.10	Seniorenausflug			15'000.00			
4260.00	Rückerstattungen Dritter		20'000.00		21'500.00		18'965.00
<b>670</b>	<b>LASTENAUSGLEICH SOZIALHILFE</b>	<b>10'263'720.00</b>	<b>15'924'600.00</b>	<b>9'940'000.00</b>	<b>15'803'300.00</b>	<b>8'880'527.55</b>	<b>15'640'543.90</b>
	Nettoertrag	5'660'880.00		5'863'300.00		6'760'016.35	
<b>670</b>	<b>LASTENAUSGLEICH SOZIALHILFE</b>	<b>10'263'720.00</b>	<b>15'924'600.00</b>	<b>9'940'000.00</b>	<b>15'803'300.00</b>	<b>8'880'527.55</b>	<b>15'640'543.90</b>
3611.02	Entschädigungen an Kanton (LV SOZ)	10'158'090.00		9'852'500.00		8'802'697.55	
3631.00	Beiträge an Kantone und Konkordate	105'630.00		87'500.00		77'830.00	
4611.00	Entschädigungen vom Kanton		12'917'000.00		13'382'500.00		13'359'343.90
4611.07	Entschädigungen vom Kanton (Besoldungen)		3'007'600.00		2'420'800.00		2'281'200.00
<b>680</b>	<b>KES</b>	<b>1'270'290.00</b>	<b>1'631'180.00</b>	<b>1'180'440.00</b>	<b>1'514'400.00</b>	<b>1'102'196.08</b>	<b>1'514'562.50</b>
	Nettoertrag	360'890.00		333'960.00		412'366.42	
<b>680</b>	<b>KES</b>	<b>1'270'290.00</b>	<b>1'631'180.00</b>	<b>1'180'440.00</b>	<b>1'514'400.00</b>	<b>1'102'196.08</b>	<b>1'514'562.50</b>
3010.00	Löhne Verwaltungs- und Betriebspersonal	911'200.00		845'000.00		789'973.90	
3010.09	Versicherungsleistungen					-7'213.35	
3050.00	AG-Beiträge AHV, IV, EO, ALV, Verwaltungskosten	62'870.00		53'600.00		49'863.55	
3052.00	AG-Beiträge an Pensionskassen	88'840.00		86'000.00		81'448.40	
3053.00	AG-Beiträge an Unfallversicherungen	15'240.00		14'500.00		13'376.80	

## Erfolgsrechnung

		Budget 2022		Budget 2021		Rechnung 2020	
		Aufwand	Ertrag	Aufwand	Ertrag	Aufwand	Ertrag
3054.00	AG-Beiträge an Familienausgleichskasse	14'370.00		13'330.00		12'392.35	
3055.00	AG-Beiträge an Krankentaggeldversicherung	13'720.00		12'640.00		10'416.55	
3090.00	Aus- und Weiterbildung des Personals	24'000.00		24'000.00		24'917.75	
3100.00	Büromaterial	3'500.00		3'000.00		3'142.58	
3102.00	Drucksachen, Publikationen	2'500.00		2'000.00		2'192.55	
3110.00	Büromöbel und Geräte	12'000.00		10'000.00		13'264.65	
3120.00	Ver- und Entsorgung	5'000.00		6'000.00		4'822.15	
3130.07	Öffentlichkeitsarbeit	500.00		500.00			
3132.00	Honorare externe Berater, Gutachter, Fachexperten etc.	11'000.00		8'000.00		10'537.80	
3134.00	Sachversicherungsprämien	10'250.00		6'270.00		3'158.35	
3150.00	Unterhalt Büromöbel und -geräte	500.00		1'000.00		301.80	
3151.00	Unterhalt Apparate, Maschinen, Geräte, Fahrzeuge, Werkzeuge	200.00		200.00			
3151.01	Unterhalt Fahrzeug	2'000.00		2'000.00		1'065.25	
3160.00	Miete und Pacht Liegenschaften	78'000.00		78'000.00		76'689.30	
3170.00	Reisekosten und Spesen	7'000.00		7'000.00		4'245.70	
3636.00	Beiträge an private Organisationen ohne Erwerbszweck	2'600.00		2'400.00		2'600.00	
3637.00	Beiträge an private Haushalte	3'000.00		3'000.00		3'000.00	
3920.00	Interne Verrechnung Miete	2'000.00		2'000.00		2'000.00	
4260.00	Rückerstattungen Dritter		500.00		500.00		569.80
4611.00	Entschädigungen vom Kanton						94.20
4611.07	Entschädigungen vom Kanton (Besoldungen)		1'630'680.00		1'513'900.00		1'513'898.50
<b>681</b>	<b>JUGENDAMT</b>	<b>312'040.00</b>	<b>30'000.00</b>	<b>279'580.00</b>	<b>20'000.00</b>	<b>689'012.32</b>	<b>255'865.55</b>
	Nettoaufwand		282'040.00		259'580.00		433'146.77
<b>681</b>	<b>JUGENDAMT</b>	<b>312'040.00</b>	<b>30'000.00</b>	<b>279'580.00</b>	<b>20'000.00</b>	<b>689'012.32</b>	<b>255'865.55</b>
3010.00	Löhne Verwaltungs- und Betriebspersonal	144'590.00		146'200.00		125'568.80	
3050.00	AG-Beiträge AHV, IV, EO, ALV, Verwaltungskosten	9'900.00		9'210.00		8'261.85	
3052.00	AG-Beiträge an Pensionskassen	18'930.00		17'090.00		13'695.60	
3053.00	AG-Beiträge an Unfallversicherungen	2'400.00		2'490.00		2'234.45	
3054.00	AG-Beiträge an Familienausgleichskasse	2'290.00		2'290.00		2'053.45	
3055.00	AG-Beiträge an Krankentaggeldversicherung	2'220.00		2'100.00		1'642.30	
3090.00	Aus- und Weiterbildung des Personals	2'500.00		2'500.00			
3100.00	Büromaterial	300.00		300.00		72.85	
3102.00	Drucksachen, Publikationen	900.00		900.00		305.45	
3110.00	Büromöbel und Geräte	1'500.00		1'000.00		1'613.30	
3134.00	Sachversicherungsprämien	410.00		400.00		586.80	
3160.00	Miete und Pacht Liegenschaften	25'000.00		25'000.00		24'863.00	
3170.00	Reisekosten und Spesen	600.00		1'500.00		523.20	

## Erfolgsrechnung

		Budget 2022		Budget 2021		Rechnung 2020	
		Aufwand	Ertrag	Aufwand	Ertrag	Aufwand	Ertrag
3170.07	Diverse Anlässe; Spesen	1'000.00		2'000.00		643.15	
3199.00	Übriger Betriebsaufwand	200.00		300.00		163.85	
3635.02	Beitrag an Verein kibe plus					448'648.52	
3636.00	Beiträge an private Organisationen ohne Erwerbszweck	98'000.00		65'000.00		58'135.75	
3910.00	Interne Verrechnung von Dienstleistungen	1'300.00		1'300.00			
4260.00	Rückerstattungen Dritter						726.35
4611.00	Entschädigungen vom Kanton		30'000.00		20'000.00		255'139.20
<b>682</b>	<b>OFFENE KINDER- UND JUGENDARBEIT STETTLEN</b>	<b>59'730.00</b>	<b>50'000.00</b>	<b>52'110.00</b>	<b>50'000.00</b>	<b>49'098.80</b>	<b>46'325.55</b>
	Nettoaufwand		9'730.00		2'110.00		2'773.25
<b>682</b>	<b>OFFENE KINDER- UND JUGENDARBEIT STETTLEN</b>	<b>59'730.00</b>	<b>50'000.00</b>	<b>52'110.00</b>	<b>50'000.00</b>	<b>49'098.80</b>	<b>46'325.55</b>
3010.00	Löhne Verwaltungs- und Betriebspersonal	39'430.00		33'200.00		30'462.70	
3010.09	Versicherungsleistungen					-2'341.80	
3050.00	AG-Beiträge AHV, IV, EO, ALV, Verwaltungskosten	2'650.00		2'140.00		1'915.40	
3052.00	AG-Beiträge an Pensionskassen	3'860.00		2'960.00		2'600.40	
3053.00	AG-Beiträge an Unfallversicherungen	650.00		580.00		474.70	
3054.00	AG-Beiträge an Familienausgleichskasse	610.00		530.00		476.05	
3055.00	AG-Beiträge an Krankentaggeldversicherung	550.00		470.00		431.50	
3110.00	Büromöbel und Geräte	100.00		1'000.00		79.80	
3130.02	Telefon und Kommunikation	1'300.00		700.00		1'344.90	
3134.00	Sachversicherungsprämien	230.00		230.00		202.15	
3150.00	Unterhalt Büromöbel und -geräte	100.00		100.00			
3160.00	Miete und Pacht Liegenschaften	8'150.00		8'300.00		8'048.20	
3170.00	Reisekosten und Spesen	100.00		100.00			
3170.07	Diverse Anlässe; Spesen	2'000.00		1'800.00		5'404.80	
4260.00	Rückerstattungen Dritter		15'000.00				19'325.55
4611.07	Entschädigungen vom Kanton (Besoldungen)		35'000.00		35'000.00		27'000.00
4612.00	Entschädigungen von Gemeinden				15'000.00		
<b>683</b>	<b>OFFENE KINDER- UND JUGENDARBEIT</b>	<b>682'760.00</b>	<b>342'300.00</b>	<b>568'510.00</b>	<b>341'300.00</b>	<b>437'465.02</b>	<b>342'847.50</b>
	Nettoaufwand		340'460.00		227'210.00		94'617.52
<b>683</b>	<b>OFFENE KINDER- UND JUGENDARBEIT</b>	<b>682'760.00</b>	<b>342'300.00</b>	<b>568'510.00</b>	<b>341'300.00</b>	<b>437'465.02</b>	<b>342'847.50</b>
3010.00	Löhne Verwaltungs- und Betriebspersonal	467'620.00		395'000.00		307'704.70	
3010.01	Löhne Reinigungspersonal	25'310.00		27'500.00		12'206.00	
3010.09	Versicherungsleistungen					-7'091.20	
3050.00	AG-Beiträge AHV, IV, EO, ALV, Verwaltungskosten	34'400.00		26'770.00		19'155.50	
3052.00	AG-Beiträge an Pensionskassen	40'030.00		29'000.00		23'032.45	
3053.00	AG-Beiträge an Unfallversicherungen	8'180.00		7'280.00		4'977.05	

## Erfolgsrechnung

		Budget 2022		Budget 2021		Rechnung 2020	
		Aufwand	Ertrag	Aufwand	Ertrag	Aufwand	Ertrag
3054.00	AG-Beiträge an Familienausgleichskasse	7'800.00		6'690.00		4'760.05	
3055.00	AG-Beiträge an Krankentaggeldversicherung	7'210.00		6'260.00		3'534.30	
3090.00	Aus- und Weiterbildung des Personals	8'000.00		2'000.00		409.20	
3100.00	Büromaterial	500.00		500.00		72.80	
3101.00	Betriebs-, Verbrauchsmaterial	6'000.00		5'000.00		1'361.64	
3101.04	Betriebs-, Verbrauchsmaterial (Reinigungs- und Waschmittel)	2'000.00		2'500.00		411.05	
3110.00	Büromöbel und Geräte	1'500.00		2'000.00		1'461.65	
3120.00	Ver- und Entsorgung	12'000.00		12'000.00		10'661.15	
3130.00	Dienstleistungen Dritter	6'000.00		6'000.00		25'552.03	
3130.02	Telefon und Kommunikation	3'200.00		2'500.00		3'180.60	
3134.00	Sachversicherungsprämien	3'810.00		3'810.00		3'225.60	
3144.00	Unterhalt Hochbauten, Gebäude	37'500.00		19'500.00		11'570.30	
3150.00	Unterhalt Büromöbel und -geräte	2'500.00		2'000.00		2'321.99	
3170.00	Reisekosten und Spesen	1'200.00		1'200.00		1'095.10	
3170.07	Diverse Anlässe; Spesen	8'000.00		11'000.00		7'863.06	
4240.00	Benützungsgebühren und Dienstleistungen		3'000.00		5'000.00		2'577.50
4320.00	Bestandeskorrektur Halb-/Fertigfabrikate						-330.00
4611.00	Entschädigungen vom Kanton		55'000.00		72'000.00		55'000.00
4611.07	Entschädigungen vom Kanton (Besoldungen)		280'000.00		260'000.00		281'600.00
4910.00	Interne Verrechnung von Dienstleistungen		300.00		300.00		
4920.00	Interne Verrechnung Miete		4'000.00		4'000.00		4'000.00
<b>684</b>	<b>ALIMENTENVORSCHUSS UND -INKASSO</b>	<b>600'000.00</b>	<b>320'000.00</b>	<b>602'000.00</b>	<b>308'000.00</b>	<b>600'860.95</b>	<b>310'255.53</b>
	Nettoaufwand		280'000.00		294'000.00		290'605.42
<b>684</b>	<b>ALIMENTENVORSCHUSS UND -INKASSO</b>	<b>600'000.00</b>	<b>320'000.00</b>	<b>602'000.00</b>	<b>308'000.00</b>	<b>600'860.95</b>	<b>310'255.53</b>
3637.06	Alimentenbevorschussungen	580'000.00		585'000.00		580'476.00	
3637.07	Inkassokosten Alimentenbevorschussungen	20'000.00		17'000.00		20'384.95	
4260.09	Rückerstattungen Alimenten		300'000.00		300'000.00		290'565.44
4260.10	Rückerstattungen Inkassokosten Alimenten		20'000.00		8'000.00		19'690.09
<b>685</b>	<b>KINDERKRIPPEN UND KINDERHORTE</b>	<b>876'540.00</b>	<b>842'000.00</b>	<b>878'500.00</b>	<b>882'000.00</b>	<b>822'652.23</b>	<b>617'348.30</b>
	Nettoaufwand		34'540.00				205'303.93
	Nettoertrag			3'500.00			
<b>685</b>	<b>KINDERKRIPPEN UND KINDERHORTE</b>	<b>876'540.00</b>	<b>842'000.00</b>	<b>878'500.00</b>	<b>882'000.00</b>	<b>822'652.23</b>	<b>617'348.30</b>
3010.00	Löhne Verwaltungs- und Betriebspersonal	592'160.00		582'000.00		565'837.10	
3010.01	Löhne Reinigungspersonal	4'500.00		4'500.00		3'484.15	
3010.09	Versicherungsleistungen					-17'819.10	

## Erfolgsrechnung

		Budget 2022		Budget 2021		Rechnung 2020	
		Aufwand	Ertrag	Aufwand	Ertrag	Aufwand	Ertrag
3050.00	AG-Beiträge AHV, IV, EO, ALV, Verwaltungskosten	41'480.00		37'600.00		35'202.20	
3052.00	AG-Beiträge an Pensionskassen	53'640.00		48'000.00		50'690.10	
3053.00	AG-Beiträge an Unfallversicherungen	10'060.00		10'160.00		9'213.85	
3054.00	AG-Beiträge an Familienausgleichskasse	9'480.00		9'340.00		8'747.50	
3055.00	AG-Beiträge an Krankentaggeldversicherung	9'760.00		9'640.00		8'626.75	
3090.00	Aus- und Weiterbildung des Personals	1'500.00		6'000.00		1'016.40	
3100.00	Büromaterial	250.00		250.00		260.85	
3101.00	Betriebs-, Verbrauchsmaterial	2'600.00		4'500.00		2'542.08	
3102.00	Drucksachen, Publikationen	100.00		200.00			
3105.00	Lebensmittel	50'000.00		62'000.00		49'690.00	
3110.03	Geräte und Spielzeuge	2'000.00		1'000.00		5'899.95	
3113.00	Hardware			4'000.00			
3120.00	Ver- und Entsorgung	10'000.00		10'000.00		9'598.95	
3130.00	Dienstleistungen Dritter	25'000.00		25'000.00		24'294.30	
3130.02	Telefon und Kommunikation	2'200.00		1'700.00		2'151.85	
3134.00	Sachversicherungsprämien	1'710.00		1'710.00		1'469.55	
3144.00	Unterhalt Hochbauten, Gebäude	14'500.00		15'500.00		16'112.30	
3150.00	Unterhalt Büromöbel und -geräte	100.00		200.00			
3150.03	Unterhalt Geräte und Spielzeuge	1'000.00		200.00		1'105.90	
3170.00	Reisekosten und Spesen	8'500.00		9'000.00		8'527.55	
3920.00	Interne Verrechnung Miete	36'000.00		36'000.00		36'000.00	
4240.16	Elternbeiträge Betreuung		300'000.00		656'000.00		161'972.05
4240.17	Elternbeiträge Mahlzeiten		52'000.00		52'000.00		33'295.30
4260.11	Rückerstattungen Personal für Verpflegung		10'000.00		10'000.00		8'512.00
4611.00	Entschädigungen vom Kanton				164'000.00		244'000.00
4612.00	Entschädigungen von Gemeinden		480'000.00				169'568.95
<b>686</b>	<b>KINDERKRIPPEN UND KINDERHORTE EXTERN</b>					<b>783'333.35</b>	<b>670'674.45</b>
	Nettoaufwand						112'658.90
<b>686</b>	<b>KINDERKRIPPEN UND KINDERHORTE EXTERN</b>					<b>783'333.35</b>	<b>670'674.45</b>
3635.01	Beiträge KITA extern					783'333.35	
4240.16	Elternbeiträge Betreuung						113'667.75
4240.17	Elternbeiträge Mahlzeiten						35'806.70
4611.00	Entschädigungen vom Kanton						521'200.00
<b>687</b>	<b>SCHULSOZIALARBEIT</b>	<b>546'370.00</b>	<b>27'000.00</b>	<b>349'000.00</b>	<b>26'500.00</b>	<b>325'973.64</b>	<b>27'104.00</b>
	Nettoaufwand		519'370.00		322'500.00		298'869.64
<b>687</b>	<b>SCHULSOZIALARBEIT</b>	<b>546'370.00</b>	<b>27'000.00</b>	<b>349'000.00</b>	<b>26'500.00</b>	<b>325'973.64</b>	<b>27'104.00</b>

## Erfolgsrechnung

		Budget 2022		Budget 2021		Rechnung 2020	
		Aufwand	Ertrag	Aufwand	Ertrag	Aufwand	Ertrag
3010.00	Löhne Verwaltungs- und Betriebspersonal	407'940.00		255'000.00		240'173.10	
3010.09	Versicherungsleistungen					-4'579.45	
3050.00	AG-Beiträge AHV, IV, EO, ALV, Verwaltungskosten	27'880.00		16'300.00		15'025.60	
3052.00	AG-Beiträge an Pensionskassen	49'080.00		30'000.00		29'207.40	
3053.00	AG-Beiträge an Unfallversicherungen	6'820.00		4'400.00		4'061.20	
3054.00	AG-Beiträge an Familienausgleichskasse	6'400.00		4'050.00		3'733.35	
3055.00	AG-Beiträge an Krankentaggeldversicherung	6'250.00		3'950.00		3'631.90	
3090.00	Aus- und Weiterbildung des Personals	7'500.00		5'000.00		9'891.00	
3100.00	Büromaterial	1'500.00		100.00		1'239.43	
3101.00	Betriebs-, Verbrauchsmaterial	2'000.00		3'500.00		800.00	
3110.00	Büromöbel und Geräte	4'000.00		1'000.00		695.60	
3130.02	Telefon und Kommunikation	1'500.00		1'000.00		997.05	
3132.00	Honorare externe Berater, Gutachter, Fachexperten etc.	3'000.00		3'000.00		2'247.35	
3170.00	Reisekosten und Spesen	1'000.00		1'000.00		459.70	
3170.07	Diverse Anlässe; Spesen	6'000.00		4'000.00		3'529.81	
3611.00	Entschädigungen an Kanton (Lehrerbesoldungen)	15'000.00		16'200.00		14'860.60	
3636.00	Beiträge an private Organisationen ohne Erwerbszweck	500.00		500.00			
4631.00	Beiträge vom Kanton		27'000.00		26'500.00		27'104.00
<b>688</b>	<b>FRÜHFÖRDERUNGSPROGRAMM SCHRITT:WEISE</b>	<b>217'320.00</b>	<b>61'000.00</b>	<b>193'340.00</b>	<b>74'400.00</b>	<b>198'820.30</b>	<b>70'009.90</b>
	Nettoaufwand		156'320.00		118'940.00		128'810.40
<b>688</b>	<b>FRÜHFÖRDERUNGSPROGRAMM SCHRITT:WEISE</b>	<b>217'320.00</b>	<b>61'000.00</b>	<b>193'340.00</b>	<b>74'400.00</b>	<b>198'820.30</b>	<b>70'009.90</b>
3010.00	Löhne Verwaltungs- und Betriebspersonal	150'440.00		128'000.00		136'608.40	
3050.00	AG-Beiträge AHV, IV, EO, ALV, Verwaltungskosten	10'450.00		8'200.00		8'652.50	
3052.00	AG-Beiträge an Pensionskassen	10'050.00		9'800.00		9'807.60	
3053.00	AG-Beiträge an Unfallversicherungen	2'540.00		2'200.00		1'990.90	
3054.00	AG-Beiträge an Familienausgleichskasse	2'390.00		2'040.00		2'150.35	
3055.00	AG-Beiträge an Krankentaggeldversicherung	2'450.00		2'100.00		1'823.70	
3090.00	Aus- und Weiterbildung des Personals	500.00		3'000.00		324.00	
3100.00	Büromaterial	100.00		100.00			
3101.00	Betriebs-, Verbrauchsmaterial	14'000.00		13'500.00		13'862.80	
3110.00	Büromöbel und Geräte	150.00		100.00		124.80	
3118.00	Entwicklung und Anschaffung von Software, Lizenzen	6'800.00		6'000.00		6'772.05	
3130.00	Dienstleistungen Dritter	10'500.00		10'500.00		10'263.55	
3130.02	Telefon und Kommunikation	1'200.00		1'800.00		1'153.65	
3134.00	Sachversicherungsprämien	250.00				250.00	
3170.00	Reisekosten und Spesen	3'500.00		3'500.00		3'674.00	
3170.07	Diverse Anlässe; Spesen	2'000.00		2'500.00		1'362.00	
4260.00	Rückerstattungen Dritter		5'400.00		5'400.00		5'370.00

## Erfolgsrechnung

		Budget 2022		Budget 2021		Rechnung 2020	
		Aufwand	Ertrag	Aufwand	Ertrag	Aufwand	Ertrag
4611.00	Entschädigungen vom Kanton		55'600.00		69'000.00		64'639.90
<b>689</b>	<b>BETREUNGSGUTSCHEINE</b>	<b>4'567'290.00</b>	<b>3'570'800.00</b>	<b>4'570'580.00</b>	<b>3'570'800.00</b>	<b>1'179'351.20</b>	<b>728'212.15</b>
	Nettoaufwand		996'490.00		999'780.00		451'139.05
<b>689</b>	<b>BETREUNGSGUTSCHEINE</b>	<b>4'567'290.00</b>	<b>3'570'800.00</b>	<b>4'570'580.00</b>	<b>3'570'800.00</b>	<b>1'179'351.20</b>	<b>728'212.15</b>
3010.00	Löhne Verwaltungs- und Betriebspersonal	82'650.00		86'000.00		55'279.30	
3050.00	AG-Beiträge AHV, IV, EO, ALV, Verwaltungskosten	5'650.00		5'420.00		3'481.80	
3052.00	AG-Beiträge an Pensionskassen	7'900.00		9'050.00		3'232.00	
3053.00	AG-Beiträge an Unfallversicherungen	1'370.00		1'470.00		941.30	
3054.00	AG-Beiträge an Familienausgleichskasse	1'290.00		1'350.00		865.50	
3055.00	AG-Beiträge an Krankentaggeldversicherung	1'330.00		1'390.00		892.00	
3090.00	Aus- und Weiterbildung des Personals	2'000.00		2'000.00			
3100.00	Büromaterial	1'000.00		200.00			
3102.00	Drucksachen, Publikationen	600.00		200.00		603.75	
3130.02	Telefon und Kommunikation	200.00		200.00			
3170.00	Reisekosten und Spesen	300.00		300.00		280.65	
3635.03	Betreuungsgutscheine	4'463'000.00		4'463'000.00		1'113'774.90	
4260.00	Rückerstattungen Dritter						9'512.15
4611.00	Entschädigungen vom Kanton		3'570'800.00		3'570'800.00		718'700.00
<b>7</b>	<b>FINANZEN- UND STEUERN</b>	<b>9'380'220.00</b>	<b>57'084'980.00</b>	<b>10'566'750.00</b>	<b>56'560'300.00</b>	<b>9'512'135.88</b>	<b>49'341'069.38</b>
	Nettoertrag	47'704'760.00		45'993'550.00		39'828'933.50	
<b>703</b>	<b>KOMMISSIONEN</b>	<b>3'120.00</b>		<b>2'300.00</b>		<b>2'012.55</b>	
	Nettoaufwand		3'120.00		2'300.00		2'012.55
<b>703</b>	<b>KOMMISSIONEN</b>	<b>3'120.00</b>		<b>2'300.00</b>		<b>2'012.55</b>	
3000.00	Löhne, Tag- und Sitzungsgelder an Kommissionen	2'400.00		1'600.00		1'590.00	
3170.00	Reisekosten und Spesen	720.00		700.00		422.55	
<b>710</b>	<b>SEKRETARIAT</b>	<b>2'436'410.00</b>	<b>346'500.00</b>	<b>2'367'130.00</b>	<b>347'000.00</b>	<b>2'084'427.88</b>	<b>331'048.78</b>
	Nettoaufwand		2'089'910.00		2'020'130.00		1'753'379.10
<b>710</b>	<b>SEKRETARIAT</b>	<b>2'436'410.00</b>	<b>346'500.00</b>	<b>2'367'130.00</b>	<b>347'000.00</b>	<b>2'084'427.88</b>	<b>331'048.78</b>
3010.00	Löhne Verwaltungs- und Betriebspersonal	1'022'010.00		1'044'000.00		846'331.60	
3010.09	Versicherungsleistungen					-38'589.55	
3050.00	AG-Beiträge AHV, IV, EO, ALV, Verwaltungskosten	70'780.00		66'600.00		51'064.95	
3052.00	AG-Beiträge an Pensionskassen	111'510.00		120'290.00		82'900.00	
3053.00	AG-Beiträge an Unfallversicherungen	17'140.00		18'000.00		13'736.30	

## Erfolgsrechnung

		Budget 2022		Budget 2021		Rechnung 2020	
		Aufwand	Ertrag	Aufwand	Ertrag	Aufwand	Ertrag
3054.00	AG-Beiträge an Familienausgleichskasse	16'120.00		16'500.00		12'718.30	
3055.00	AG-Beiträge an Krankentaggeldversicherung	14'840.00		15'200.00		11'327.10	
3090.00	Aus- und Weiterbildung des Personals	12'600.00		1'600.00		11'650.00	
3090.01	IT-Schulungskosten	16'000.00		11'000.00		10'550.08	
3099.00	Übriger Personalaufwand	2'540.00		2'540.00		829.65	
3102.00	Drucksachen, Publikationen	7'100.00		7'000.00		8'444.40	
3110.00	Büromöbel und Geräte	6'000.00		12'000.00		1'315.15	
3113.00	Hardware	56'920.00		28'000.00		10'240.80	
3118.00	Entwicklung und Anschaffung von Software, Lizenzen	141'050.00		35'000.00		54'294.90	
3130.01	IT-Vernetzung	25'380.00		23'900.00		30'527.45	
3130.02	Telefon und Kommunikation	27'500.00		18'300.00		19'240.65	
3130.03	Infrastruktur Telefon und Kommunikation	13'500.00		11'000.00		11'618.90	
3130.08	Porti	105'000.00		100'000.00		106'796.79	
3130.19	Servicegebühren Kt. Steuerverwaltung			155'000.00		151'695.50	
3130.20	Bankspesen	1'000.00		800.00		512.10	
3130.21	Betriebskosten	10'000.00		10'000.00		5'714.15	
3132.00	Honorare externe Berater, Gutachter, Fachexperten etc.	56'000.00		130'000.00		220'836.55	
3133.00	Nutzung externe Rechenzentren	29'340.00		20'390.00			
3134.00	Sachversicherungsprämien	2'330.00		2'330.00		2'321.55	
3137.01	Unternehmensabgabe Radio + Fernsehen	2'280.00		2'280.00		2'280.00	
3150.00	Unterhalt Büromöbel und -geräte	2'000.00		2'000.00		1'260.10	
3150.01	Unterhalt Kopierer	25'200.00		22'000.00		19'860.07	
3150.04	Miete/Wartung Multifunktionsgeräte (Verpflichtungskredit bis 31.03.2023)	23'200.00		22'000.00		21'900.40	
3153.00	Informatik-Unterhalt (Hardware)	25'100.00		21'600.00		319'432.90	
3158.00	Unterhalt immaterielle Anlagen	333'910.00		294'440.00		4'499.70	
3170.00	Reisekosten und Spesen	2'000.00		2'000.00		782.65	
3300.60	Planmässige Abschreibungen Mobilen, Maschinen, Fahrzeuge	31'470.00		27'790.00		33'085.35	
3320.00	Planmässige Abschreibungen Informatik	34'250.00		43'570.00		29'122.71	
3499.01	Übriger Finanzaufwand	23'340.00		64'000.00		17'653.13	
3611.03	Inkasso Gemeindesteuern durch Kanton	155'000.00					
3631.02	Beitrag an Kanton für amtl. Bewertung	14'000.00		16'000.00		8'473.55	
4210.04	Gebühren für Amtshandlungen (Finanzen + Steuern)		2'000.00		2'000.00		1'771.53
4240.00	Benützungsgebühren und Dienstleistungen		25'000.00		25'000.00		23'813.40
4250.00	Verkäufe						1'560.00
4260.00	Rückerstattungen Dritter		2'000.00		2'500.00		6'380.85
4611.03	Steuerbezugsprovision		1'500.00		1'500.00		1'168.00
4611.04	Quellensteuerprovision		3'500.00		3'500.00		3'501.00
4611.05	Steuererlassprovision		20'000.00		20'000.00		1'950.00



## Erfolgsrechnung

		Budget 2022		Budget 2021		Rechnung 2020	
		Aufwand	Ertrag	Aufwand	Ertrag	Aufwand	Ertrag
4611.06	Kirchensteuerprovision		15'000.00		15'000.00		13'404.00
4612.00	Entschädigungen von Gemeinden		275'000.00		275'000.00		275'000.00
4930.00	Interne Verrechnung von Betriebs- und Verwaltungskosten		2'500.00		2'500.00		2'500.00
<b>715</b>	<b>VERMESSUNGSWESEN</b>	<b>15'000.00</b>		<b>15'000.00</b>		<b>10'918.40</b>	
	Nettoaufwand		15'000.00		15'000.00		10'918.40
<b>715</b>	<b>VERMESSUNGSWESEN</b>	<b>15'000.00</b>		<b>15'000.00</b>		<b>10'918.40</b>	
3130.22	Honorar Grundbuchgeometer	15'000.00		15'000.00		10'918.40	
<b>720</b>	<b>ZINSEN</b>	<b>1'038'200.00</b>	<b>558'340.00</b>	<b>1'068'260.00</b>	<b>423'530.00</b>	<b>1'178'327.36</b>	<b>635'126.05</b>
	Nettoaufwand		479'860.00		644'730.00		543'201.31
<b>720</b>	<b>ZINSEN</b>	<b>1'038'200.00</b>	<b>558'340.00</b>	<b>1'068'260.00</b>	<b>423'530.00</b>	<b>1'178'327.36</b>	<b>635'126.05</b>
3181.03	Steuererlasse	500.00		500.00		44.65	
3400.00	Verzinsung laufende Verbindlichkeiten					1'026.95	
3401.00	Verzinsung kurzfristige Finanzverbindlichkeiten	61'800.00		36'500.00		39'800.00	
3406.00	Verzinsung langfristige Finanzverbindlichkeiten	829'800.00		912'200.00		1'003'048.61	
3409.00	Zinsen auf Sonderrechnungen			160.00		62.30	
3409.05	Intern verrechnete Zinsen Spezialfinanzierungen	106'100.00		78'900.00		98'500.00	
3499.00	Vergütungszinsen (NESKO)	40'000.00		40'000.00		35'844.85	
4400.00	Zinsen flüssige Mittel				260.00		1.40
4400.01	Verzugszinsen		250'000.00		100'000.00		290'578.65
4409.00	Intern verrechnete Zinsen Spezialfinanzierungen		90'500.00		107'600.00		119'000.00
4409.03	Intern verr. Zinsen Spezialfinanzierungen; Werkhof		7'090.00		7'750.00		9'000.00
4451.00	Erträge aus Beteiligungen VV				11'220.00		11'546.00
4940.00	Interne Verrechnung von kalk. Zinsen und Finanzaufwand		210'750.00		196'700.00		205'000.00
<b>723</b>	<b>ABSCHREIBUNGEN</b>	<b>2'315'560.00</b>	<b>233'780.00</b>	<b>2'321'560.00</b>	<b>233'780.00</b>	<b>2'331'529.19</b>	<b>233'875.00</b>
	Nettoaufwand		2'081'780.00		2'087'780.00		2'097'654.19
<b>723</b>	<b>ABSCHREIBUNGEN</b>	<b>2'315'560.00</b>	<b>233'780.00</b>	<b>2'321'560.00</b>	<b>233'780.00</b>	<b>2'331'529.19</b>	<b>233'875.00</b>
3180.01	Wertberichtigung auf Forderungen					29'000.00	
3181.00	Tatsächliche Forderungsverluste	44'000.00		50'000.00		30'978.19	
3300.99	Planmässige Abschreibungen (bish. VV, 16 J.)	2'271'560.00		2'271'560.00		2'271'551.00	
4612.00	Entschädigungen von Gemeinden		43'400.00		43'400.00		43'500.00
4950.00	Int. Verrechnung von plan- und ausserplanmässigen		190'380.00		190'380.00		190'375.00
<b>730</b>	<b>FINANZ- UND LASTENAUSGLEICH</b>	<b>3'256'930.00</b>	<b>2'141'000.00</b>	<b>3'202'500.00</b>	<b>2'146'500.00</b>	<b>3'237'835.00</b>	<b>2'149'837.00</b>
	Nettoaufwand		1'115'930.00		1'056'000.00		1'087'998.00

## Erfolgsrechnung

		Budget 2022		Budget 2021		Rechnung 2020	
		Aufwand	Ertrag	Aufwand	Ertrag	Aufwand	Ertrag
<b>730</b>	<b>FINANZ- UND LASTENAUSGLEICH</b>	<b>3'256'930.00</b>	<b>2'141'000.00</b>	<b>3'202'500.00</b>	<b>2'146'500.00</b>	<b>3'237'835.00</b>	<b>2'149'837.00</b>
3621.00	Lastenausgleichsbeiträge an Kanton Neue Aufgabenteilung	3'256'930.00		3'202'500.00		3'237'835.00	
4612.00	Entschädigungen von Gemeinden		31'000.00		31'000.00		31'000.00
4621.60	Anteil am soziodemografischen Ausgleich des Kantons		410'000.00		410'000.00		403'591.00
4622.70	Zuschuss Finanzausgleich Disparitätenabbau		1'700'000.00		1'705'500.00		1'715'246.00
<b>735</b>	<b>MASSEN MEDIEN</b>	<b>135'000.00</b>		<b>100'000.00</b>		<b>132'941.90</b>	
	Nettoaufwand		135'000.00		100'000.00		132'941.90
<b>735</b>	<b>MASSEN MEDIEN</b>	<b>135'000.00</b>		<b>100'000.00</b>		<b>132'941.90</b>	
3632.04	Beitrag Gemeindeverband Anzeiger Region Bern	135'000.00		100'000.00		132'941.90	
<b>736</b>	<b>ELEKTRIZITÄT ALLGEMEIN</b>		<b>500'000.00</b>		<b>500'000.00</b>		<b>482'527.00</b>
	Nettoertrag	500'000.00		500'000.00		482'527.00	
<b>736</b>	<b>ELEKTRIZITÄT ALLGEMEIN</b>		<b>500'000.00</b>		<b>500'000.00</b>		<b>482'527.00</b>
4120.00	Konzessionen		500'000.00		500'000.00		482'527.00
<b>750</b>	<b>ALLGEMEINE GEMEINDESTEUERN</b>	<b>570'000.00</b>	<b>42'425'000.00</b>	<b>975'000.00</b>	<b>41'033'000.00</b>	<b>529'899.80</b>	<b>38'024'287.25</b>
	Nettoertrag	41'855'000.00		40'058'000.00		37'494'387.45	
<b>750</b>	<b>ALLGEMEINE GEMEINDESTEUERN</b>	<b>570'000.00</b>	<b>42'425'000.00</b>	<b>975'000.00</b>	<b>41'033'000.00</b>	<b>529'899.80</b>	<b>38'024'287.25</b>
3180.00	Wertberichtigung für gefährdete Steuerguthaben (Aufwandsminderung)	-60'000.00		25'000.00		-94'000.00	
3181.01	Forderungsverluste allgemeine Gemeindesteuern	560'000.00		870'000.00		562'545.40	
3181.03	Steuererlasse	70'000.00		80'000.00		61'354.40	
4000.00	Einkommenssteuern		32'800'000.00		32'230'000.00		31'504'809.65
4000.20	Nachsteuern und Bussen Einkommenssteuern		150'000.00		90'000.00		149'166.95
4000.40	Aktive Steuerauscheidungen Einkommen		1'850'000.00		1'500'000.00		1'724'763.25
4000.50	Passive Steuerauscheidungen Einkommen		-750'000.00		-760'000.00		-877'904.55
4000.60	Pauschale Steueranrechnung natürliche Personen		-5'000.00		-8'000.00		-4'623.90
4001.00	Vermögenssteuern		2'400'000.00		2'350'000.00		1'907'834.20
4001.40	Aktive Steuerauscheidungen Vermögen		420'000.00		400'000.00		380'951.90
4001.50	Passive Steuerauscheidungen Vermögen		-160'000.00		-160'000.00		-154'630.30
4002.00	Quellensteuern		1'200'000.00		951'000.00		1'190'991.45
4010.00	Gewinnsteuern		3'200'000.00		3'170'000.00		2'073'397.00
4010.40	Aktive Steuerauscheidungen Gewinnsteuern		1'650'000.00		1'625'000.00		999'037.45
4010.50	Passive Steuerauscheidungen Gewinnsteuern		-550'000.00		-560'000.00		-1'043'457.85
4011.00	Kapitalsteuern		60'000.00		40'000.00		61'509.25

## Erfolgsrechnung

		Budget 2022		Budget 2021		Rechnung 2020	
		Aufwand	Ertrag	Aufwand	Ertrag	Aufwand	Ertrag
4011.40	Aktive Steuerauscheidungen Kapitalsteuern		40'000.00		50'000.00		21'324.85
4011.50	Passive Steuerauscheidungen Kapitalsteuern		-10'000.00		-10'000.00		-3'620.50
4019.00	Holdingssteuern		10'000.00		25'000.00		8'607.80
4029.00	Eingang abgeschriebene Steuern		120'000.00		100'000.00		86'130.60
<b>751</b>	<b>SONDERSTEUERN</b>	<b>10'000.00</b>	<b>1'560'000.00</b>	<b>15'000.00</b>	<b>1'506'000.00</b>	<b>4'243.80</b>	<b>1'223'366.45</b>
	Nettoertrag	1'550'000.00		1'491'000.00		1'219'122.65	
<b>751</b>	<b>SONDERSTEUERN</b>	<b>10'000.00</b>	<b>1'560'000.00</b>	<b>15'000.00</b>	<b>1'506'000.00</b>	<b>4'243.80</b>	<b>1'223'366.45</b>
3181.02	Forderungsverluste Sondersteuern	10'000.00		15'000.00		4'243.80	
4000.80	Lotteriegewinnsteuer		5'000.00		5'000.00		1'710.00
4022.00	Grundstückgewinnsteuern		1'050'000.00		1'000'000.00		754'560.80
4022.10	Sonderveranlagungen		500'000.00		500'000.00		462'437.75
4029.00	Eingang abgeschriebene Steuern		5'000.00		1'000.00		4'657.90
<b>752</b>	<b>LIEGENSCHAFTSSTEUERN</b>		<b>4'850'000.00</b>		<b>4'800'000.00</b>		<b>4'573'582.30</b>
	Nettoertrag	4'850'000.00		4'800'000.00		4'573'582.30	
<b>752</b>	<b>LIEGENSCHAFTSSTEUERN</b>		<b>4'850'000.00</b>		<b>4'800'000.00</b>		<b>4'573'582.30</b>
4021.00	Liegenschaftssteuern		4'850'000.00		4'800'000.00		4'573'582.30
<b>760</b>	<b>ERTRAGSANTEILE, ÜBRIGE</b>		<b>680'000.00</b>		<b>490'000.00</b>		<b>661'267.00</b>
	Nettoertrag	680'000.00		490'000.00		661'267.00	
<b>760</b>	<b>ERTRAGSANTEILE, ÜBRIGE</b>		<b>680'000.00</b>		<b>490'000.00</b>		<b>661'267.00</b>
4024.00	Erbschafts- und Schenkungssteuern		400'000.00		210'000.00		450'902.10
4600.00	Ertragsanteile an Direkter Bundessteuer		280'000.00		280'000.00		210'364.90
<b>780</b>	<b>NEUTRALE AUFWENDUNGEN UND ERTRÄGE</b>	<b>-400'000.00</b>	<b>1'900'000.00</b>	<b>500'000.00</b>	<b>3'686'270.00</b>		<b>1'026'152.55</b>
	Nettoertrag	2'300'000.00		3'186'270.00		1'026'152.55	
<b>780</b>	<b>NEUTRALE AUFWENDUNGEN UND ERTRÄGE</b>	<b>-400'000.00</b>	<b>1'900'000.00</b>	<b>500'000.00</b>	<b>3'686'270.00</b>		<b>1'026'152.55</b>
3010.00	Löhne Verwaltungs- und Betriebspersonal	-400'000.00					
3896.00	Einlagen in Neubewertungsreserven			500'000.00			
4894.00	Entnahme aus finanzpolitischer Reserve		1'800'000.00		2'800'000.00		1'026'152.55
4896.00	Entnahmen aus Neubewertungsreserven		100'000.00		886'270.00		
	<b>ABSCHLUSS</b>		<b>1'890'360.00</b>		<b>1'394'220.00</b>		
	Nettoertrag	1'890'360.00		1'394'220.00			

**Erfolgsrechnung**

		<b>Budget 2022</b>		<b>Budget 2021</b>		<b>Rechnung 2020</b>	
		<b>Aufwand</b>	<b>Ertrag</b>	<b>Aufwand</b>	<b>Ertrag</b>	<b>Aufwand</b>	<b>Ertrag</b>
<b>799</b>	<b>ABSCHLUSS</b>		<b>1'890'360.00</b>		<b>1'394'220.00</b>		
9001.00	Aufwandüberschuss		1'890'360.00		1'394'220.00		

## Erfolgsrechnung

		Budget 2022		Budget 2021		Rechnung 2020	
		Aufwand	Ertrag	Aufwand	Ertrag	Aufwand	Ertrag
	<b>Erfolgsrechnung</b>	<b>121'499'560.00</b>	<b>121'499'560.00</b>	<b>112'936'820.00</b>	<b>112'936'820.00</b>	<b>105'231'396.46</b>	<b>105'231'396.46</b>
<b>3</b>	<b>Aufwand</b>	<b>120'901'810.00</b>		<b>112'231'050.00</b>		<b>104'189'893.64</b>	
<b>30</b>	<b>Personalaufwand</b>	<b>24'533'150.00</b>		<b>23'612'850.00</b>		<b>20'974'520.99</b>	
<b>300</b>	<b>Behörden und Kommissionen</b>	<b>637'050.00</b>		<b>632'670.00</b>		<b>607'856.00</b>	
<b>3000</b>	<b>Löhne, Tag- und Sitzungsgelder an Behörden und Kom..</b>	<b>637'050.00</b>		<b>632'670.00</b>		<b>607'856.00</b>	
3000.00	Löhne, Tag- und Sitzungsgelder an Kommissionen	200'770.00		199'470.00		172'245.20	
3000.01	Löhne, Tag- und Sitzungsgelder an Gemeinderat	432'280.00		431'200.00		431'200.80	
3000.03	Sitzungsgelder div. Kommission und Ausschüsse	4'000.00		2'000.00		4'410.00	
<b>301</b>	<b>Löhne des Verwaltungs- und Betriebspersonals</b>	<b>18'950'190.00</b>		<b>18'378'990.00</b>		<b>16'645'279.30</b>	
<b>3010</b>	<b>Löhne des Verwaltungs- und Betriebspersonals</b>	<b>18'950'190.00</b>		<b>18'378'990.00</b>		<b>16'645'279.30</b>	
3010.00	Löhne Verwaltungs- und Betriebspersonal	17'744'620.00		17'553'090.00		15'946'496.85	
3010.01	Löhne Reinigungspersonal	957'570.00		669'900.00		749'507.65	
3010.02	Sold, Feuerwehreinsätze	50'000.00		50'000.00		31'375.00	
3010.03	Sold, Feuerwehrkurse	18'000.00					
3010.05	Sold, Feuerwehrrübungen	90'000.00		90'000.00		52'880.00	
3010.09	Versicherungsleistungen	-10'000.00		-10'000.00		-238'980.20	
3010.10	Abgrenzung Mehrleistung Personal	100'000.00		26'000.00		104'000.00	
<b>302</b>	<b>Löhne der Lehrkräfte</b>	<b>22'060.00</b>		<b>22'000.00</b>		<b>22'401.45</b>	
<b>3020</b>	<b>Löhne der Lehrkräfte</b>	<b>22'060.00</b>		<b>22'000.00</b>		<b>22'401.45</b>	
3020.00	Löhne der Lehrpersonen	22'060.00		22'000.00		22'401.45	
<b>304</b>	<b>Zulagen</b>	<b>29'330.00</b>		<b>28'530.00</b>		<b>25'319.27</b>	
<b>3042</b>	<b>Verpflegungszulagen</b>	<b>2'000.00</b>		<b>2'000.00</b>		<b>1'083.20</b>	
3042.00	Verpflegungszulagen	2'000.00		2'000.00		1'083.20	
<b>3049</b>	<b>Übrige Zulagen</b>	<b>27'330.00</b>		<b>26'530.00</b>		<b>24'236.07</b>	
3049.00	Kleider-Entschädigungen	24'330.00		23'530.00		21'448.45	
3049.70	Kleider-Entschädigungen	1'500.00		1'500.00		1'136.80	
3049.80	Kleider-Entschädigungen	1'500.00		1'500.00		1'650.82	

## Erfolgsrechnung

		Budget 2022		Budget 2021		Rechnung 2020	
		Aufwand	Ertrag	Aufwand	Ertrag	Aufwand	Ertrag
<b>305</b>	<b>Arbeitgeberbeiträge</b>	<b>4'325'700.00</b>		<b>4'087'540.00</b>		<b>3'301'181.97</b>	
<b>3050</b>	<b>AG-Beitr. AHV, IV, EO, ALV, Verwaltungskosten</b>	<b>1'357'580.00</b>		<b>1'207'100.00</b>		<b>1'075'990.30</b>	
3050.00	AG-Beiträge AHV, IV, EO, ALV, Verwaltungskosten	1'336'580.00		1'193'100.00		1'075'990.30	
3050.01	AHV-Kapitalisierung Überbrückungsrenten	21'000.00		14'000.00			
<b>3052</b>	<b>AG-Beiträge an Pensionskassen</b>	<b>2'035'780.00</b>		<b>1'972'190.00</b>		<b>1'414'798.92</b>	
3052.00	AG-Beiträge an Pensionskassen	1'949'830.00		1'883'190.00		1'699'650.70	
3052.01	San.beitrag PVK Stadt Bern (jährlich wiederkehrend)	85'950.00		89'000.00		89'560.00	
3052.02	Sanierungsbeitrag PVS B-I-O					-374'411.78	
<b>3053</b>	<b>AG-Beiträge an Unfallversicherungen</b>	<b>312'580.00</b>		<b>304'250.00</b>		<b>280'746.65</b>	
3053.00	AG-Beiträge an Unfallversicherungen	312'580.00		304'250.00		280'746.65	
<b>3054</b>	<b>AG-Beiträge an Familienausgleichskasse</b>	<b>305'910.00</b>		<b>296'870.00</b>		<b>267'628.70</b>	
3054.00	AG-Beiträge an Familienausgleichskasse	305'910.00		296'870.00		267'628.70	
<b>3055</b>	<b>AG-Beiträge an Krankentaggeldvers.</b>	<b>313'850.00</b>		<b>307'130.00</b>		<b>262'017.40</b>	
3055.00	AG-Beiträge an Krankentaggeldversicherung	279'200.00		272'480.00		228'271.00	
3055.01	Krankentaggeld-Vers. "Die Mobilier"	34'650.00		34'650.00		33'746.40	
<b>306</b>	<b>Arbeitgeberleistungen</b>	<b>72'000.00</b>		<b>27'000.00</b>		<b>21'000.00</b>	
<b>3064</b>	<b>Überbrückungsrenten</b>	<b>72'000.00</b>		<b>27'000.00</b>		<b>21'000.00</b>	
3064.00	Überbrückungsrenten	72'000.00		27'000.00		21'000.00	
<b>309</b>	<b>Übriger Personalaufwand</b>	<b>496'820.00</b>		<b>436'120.00</b>		<b>351'483.00</b>	
<b>3090</b>	<b>Aus- und Weiterbildung des Personals</b>	<b>345'700.00</b>		<b>297'580.00</b>		<b>179'860.08</b>	
3090.00	Aus- und Weiterbildung des Personals	310'100.00		275'980.00		164'895.36	
3090.01	IT-Schulungskosten	16'000.00		11'000.00		10'550.08	
3090.60	Aus- und Weiterbildung des Personals	2'100.00		2'100.00			
3090.70	Aus- und Weiterbildung des Personals	9'500.00		4'000.00		671.44	
3090.80	Aus- und Weiterbildung des Personals	8'000.00		4'500.00		3'743.20	
<b>3099</b>	<b>Übriger Personalaufwand</b>	<b>151'120.00</b>		<b>138'540.00</b>		<b>171'622.92</b>	
3099.00	Übriger Personalaufwand	151'120.00		138'540.00		171'622.92	
<b>31</b>	<b>Sach- und übriger Betriebsaufwand</b>	<b>12'771'370.00</b>		<b>12'596'530.00</b>		<b>11'081'659.62</b>	

## Erfolgsrechnung

		Budget 2022		Budget 2021		Rechnung 2020	
		Aufwand	Ertrag	Aufwand	Ertrag	Aufwand	Ertrag
<b>310</b>	<b>Material- und Warenaufwand</b>	<b>2'039'460.00</b>		<b>2'013'940.00</b>		<b>1'852'957.99</b>	
<b>3100</b>	<b>Büromaterial</b>	<b>92'850.00</b>		<b>89'750.00</b>		<b>65'247.81</b>	
3100.00	Büromaterial	89'850.00		86'750.00		64'351.25	
3100.70	TWN; Verbrauchsmaterial	3'000.00		3'000.00		896.56	
<b>3101</b>	<b>Betriebs-, Verbrauchsmaterial</b>	<b>689'050.00</b>		<b>683'880.00</b>		<b>682'513.61</b>	
3101.00	Betriebs-, Verbrauchsmaterial	338'050.00		315'250.00		340'301.81	
3101.01	Material für Winterdienst	32'000.00		32'000.00		20'755.83	
3101.02	Signalisationsmaterial	44'000.00		40'000.00		37'820.25	
3101.03	Desinfektions- und Sanitätsmaterial	35'000.00		34'950.00		23'746.33	
3101.04	Betriebs-, Verbrauchsmaterial (Reinigungs- und Waschmitt..	113'000.00		73'500.00		117'248.80	
3101.05	Material Kiosk	3'000.00		3'000.00		2'543.90	
3101.60	Betriebs-, Verbrauchsmaterial	60'000.00		60'000.00		56'995.23	
3101.61	Einkäufe Container	13'000.00		13'000.00		6'510.03	
3101.70	Betriebs-, Verbrauchsmaterial	32'500.00		32'500.00		26'524.04	
3101.71	Wassermesser	8'000.00		68'680.00		40'462.20	
3101.80	Betriebs-, Verbrauchsmaterial	2'500.00		2'500.00		1'105.19	
3101.81	Wassermesser	8'000.00		8'500.00		8'500.00	
<b>3102</b>	<b>Drucksachen, Publikationen</b>	<b>140'150.00</b>		<b>133'300.00</b>		<b>107'966.54</b>	
3102.00	Drucksachen, Publikationen	117'150.00		110'300.00		87'301.55	
3102.60	Drucksachen, Publikationen	20'000.00		20'000.00		20'312.32	
3102.70	Drucksachen, Publikationen	1'500.00		1'500.00		352.67	
3102.80	Drucksachen, Publikationen	1'500.00		1'500.00			
<b>3104</b>	<b>Lehrmittel</b>	<b>581'260.00</b>		<b>576'810.00</b>		<b>568'190.68</b>	
3104.00	Lehrmittel	507'800.00		505'600.00		510'735.05	
3104.01	Bibliothek	35'210.00		35'210.00		33'988.58	
3104.02	Lehrmittel Hauswirtschaft	38'250.00		36'000.00		23'467.05	
<b>3105</b>	<b>Lebensmittel</b>	<b>536'150.00</b>		<b>530'200.00</b>		<b>429'039.35</b>	
3105.00	Lebensmittel	536'150.00		530'200.00		429'039.35	
<b>311</b>	<b>Nicht aktivierbare Anlagen</b>	<b>898'830.00</b>		<b>660'750.00</b>		<b>552'605.06</b>	
<b>3110</b>	<b>Büromöbel und Geräte</b>	<b>377'260.00</b>		<b>352'760.00</b>		<b>291'650.00</b>	
3110.00	Büromöbel und Geräte	116'650.00		134'000.00		105'519.53	
3110.01	Schulmobiliar und Geräte	175'310.00		174'310.00		155'330.53	
3110.02	Ausrüstungs- und Korpsmaterial	68'000.00		27'700.00		19'085.87	

## Erfolgsrechnung

		Budget 2022		Budget 2021		Rechnung 2020	
		Aufwand	Ertrag	Aufwand	Ertrag	Aufwand	Ertrag
3110.03	Geräte und Spielzeuge	2'000.00		1'000.00		5'899.95	
3110.60	Büromöbel und Geräte	6'000.00		6'000.00		1'585.33	
3110.70	Büromöbel und Geräte	7'000.00		7'450.00		3'325.30	
3110.80	Büromöbel und Geräte	2'300.00		2'300.00		903.49	
<b>3111</b>	<b>Maschinen, Geräte und Fahrzeuge</b>	<b>205'800.00</b>		<b>172'990.00</b>		<b>133'167.66</b>	
3111.00	Maschinen, Geräte und Fahrzeuge	186'300.00		153'490.00		117'934.60	
3111.70	TWN; Maschinen, Geräte	19'500.00		19'500.00		15'233.06	
<b>3113</b>	<b>Hardware</b>	<b>64'920.00</b>		<b>40'000.00</b>		<b>15'877.85</b>	
3113.00	Hardware	64'920.00		40'000.00		15'877.85	
<b>3118</b>	<b>Immateriellen Anlagen</b>	<b>250'850.00</b>		<b>95'000.00</b>		<b>111'909.55</b>	
3118.00	Entwicklung und Anschaffung von Software, Lizenzen	250'850.00		95'000.00		111'909.55	
<b>312</b>	<b>Ver- und Entsorgung Liegenschaften Verwaltungsverm..</b>	<b>1'290'200.00</b>		<b>1'279'680.00</b>		<b>1'113'226.19</b>	
<b>3120</b>	<b>Ver- und Entsorgung Liegenschaften Verwaltungsverm..</b>	<b>1'290'200.00</b>		<b>1'279'680.00</b>		<b>1'113'226.19</b>	
3120.00	Ver- und Entsorgung	1'290'200.00		1'279'680.00		1'113'226.19	
<b>313</b>	<b>Dienstleistungen und Honorare</b>	<b>2'831'180.00</b>		<b>2'720'440.00</b>		<b>2'778'398.52</b>	
<b>3130</b>	<b>Dienstleistungen Dritter</b>	<b>1'854'420.00</b>		<b>1'803'190.00</b>		<b>1'870'305.02</b>	
3130.00	Dienstleistungen Dritter	308'000.00		282'900.00		288'752.63	
3130.01	IT-Vernetzung	25'380.00		23'900.00		30'527.45	
3130.02	Telefon und Kommunikation	96'640.00		86'790.00		80'673.25	
3130.03	Infrastruktur Telefon und Kommunikation	13'500.00		11'000.00		11'618.90	
3130.04	SBB Tageskarten	140'000.00		140'000.00		130'580.70	
3130.05	Energiekonzept	30'000.00		30'000.00		25'307.28	
3130.06	Baubewilligungsgebühren	125'000.00		135'000.00		119'847.65	
3130.07	Öffentlichkeitsarbeit	2'500.00		3'000.00		1'163.15	
3130.08	Porti	140'600.00		130'500.00		132'204.66	
3130.09	Staatsgebühren Fremdenpolizei	198'000.00		212'000.00		176'966.40	
3130.10	Gebühren Zivilstandsämter	11'500.00		11'500.00		11'210.20	
3130.11	Dienstleistungen KAPO Bern	145'000.00		145'000.00		144'867.00	
3130.12	Inkassoprovision Feuerwehrpflichtersatz			1'500.00		1'168.00	
3130.13	Mahlzeitendienst SPITEX	35'000.00		35'000.00		35'000.00	
3130.17	Beiträge an Beschäftigungsprogramme	80'000.00		80'000.00		79'927.00	
3130.18	Altersleitbild	2'000.00		3'000.00		350.00	
3130.19	Servicegebühren Kt. Steuerverwaltung			155'000.00		151'695.50	



## Erfolgsrechnung

		Budget 2022		Budget 2021		Rechnung 2020	
		Aufwand	Ertrag	Aufwand	Ertrag	Aufwand	Ertrag
3130.20	Bankspesen	1'000.00		800.00		512.10	
3130.21	Betriebskosten	10'000.00		10'000.00		5'714.15	
3130.22	Honorar Grundbuchgeometer	15'000.00		15'000.00		10'918.40	
3130.23	Bestattungskosten z.L. Gemeinde	20'000.00		20'000.00		27'844.50	
3130.24	Dienstleistungen Dritter f. Bauverwaltung	270'000.00		125'000.00		270'841.35	
3130.25	Dienstleistungen Dritter f. Liegenschaften	50'000.00		40'000.00		51'927.95	
3130.26	Dienstleistungen Veloverleihsystem	28'700.00					
3130.60	Dienstleistungen Dritter	79'000.00		79'100.00		69'344.93	
3130.70	Dienstleistungen Dritter	4'000.00		4'000.00		38.72	
3130.71	Telefon und Kommunikation	4'300.00		3'900.00		1'782.72	
3130.72	Wasseruntersuchungen	10'900.00		10'900.00		8'592.10	
3130.80	Dienstleistungen Dritter	7'000.00		7'000.00		187.60	
3130.81	Telefon und Kommunikation	1'400.00		1'400.00		740.73	
<b>3131</b>	<b>Planungen und Projektierungen Dritter</b>	<b>7'000.00</b>		<b>7'000.00</b>		<b>4'914.25</b>	
3131.00	Planungen und Projektierungen Dritter	7'000.00		7'000.00		4'914.25	
<b>3132</b>	<b>Honor.ext.Berater,Gutachter,Fachexp.etc.</b>	<b>450'500.00</b>		<b>453'000.00</b>		<b>528'614.86</b>	
3132.00	Honorare externe Berater, Gutachter, Fachexperten etc.	317'500.00		318'000.00		428'024.83	
3132.01	Honorare Ortsplanung externe Berater, Gutachter,	30'000.00		35'000.00		29'856.40	
3132.02	Honorare externe Berater, Gutachter, Fachexperten					15'048.70	
3132.03	Honorare Umweltberatung	10'000.00		10'000.00		7'139.75	
3132.60	Honorare externe Berater, Gutachter, Fachexperten etc.	10'000.00		7'000.00		16'371.57	
3132.70	Honorare externe Berater, Gutachter, Fachexperten etc.	20'000.00		20'000.00		12'340.83	
3132.80	Honorare externe Berater, Gutachter, Fachexperten etc.	63'000.00		63'000.00		19'832.78	
<b>3133</b>	<b>Informatik-Nutzungsaufwand</b>	<b>42'840.00</b>		<b>33'890.00</b>		<b>577.25</b>	
3133.00	Honorar PERSISKA Dienstleistungen	13'500.00		13'500.00		577.25	
3133.00	Nutzung externe Rechenzentren	29'340.00		20'390.00			
<b>3134</b>	<b>Sachversicherungsprämien</b>	<b>222'740.00</b>		<b>218'750.00</b>		<b>201'526.45</b>	
3134.00	Sachversicherungsprämien	222'740.00		218'750.00		201'526.45	
<b>3136</b>	<b>Honorare privatärztlicher Tätigkeit</b>	<b>112'110.00</b>		<b>105'460.00</b>		<b>84'584.95</b>	
3136.00	Honorare privatärztliche Tätigkeit	92'110.00		90'460.00		69'179.35	
3136.01	Honorare Vertrauenszahnärzte	15'000.00		10'000.00		15'405.60	
3136.02	Honorare Vertrauensärzte	5'000.00		5'000.00			
<b>3137</b>	<b>Steuern und Abgaben</b>	<b>89'070.00</b>		<b>88'470.00</b>		<b>78'539.34</b>	
3137.00	Steuern und Abgaben	86'790.00		86'190.00		76'259.34	

## Erfolgsrechnung

		Budget 2022		Budget 2021		Rechnung 2020	
		Aufwand	Ertrag	Aufwand	Ertrag	Aufwand	Ertrag
3137.01	Unternehmensabgabe Radio + Fernsehen	2'280.00		2'280.00		2'280.00	
<b>3138</b>	<b>Kurse, Prüfungen und Beratungen</b>	<b>52'500.00</b>		<b>10'680.00</b>		<b>9'336.40</b>	
3138.00	Kurse	52'500.00		10'680.00		9'336.40	
<b>314</b>	<b>Baulicher Unterhalt imf betrieblicher Unterhalt</b>	<b>2'539'070.00</b>		<b>2'365'870.00</b>		<b>2'076'242.69</b>	
<b>3140</b>	<b>Unterhalt an Grundstücken</b>	<b>191'000.00</b>		<b>202'200.00</b>		<b>197'496.89</b>	
3140.00	Unterhalt an Grundstücken	168'000.00		179'200.00		183'506.44	
3140.01	Vandalenschäden	10'000.00		10'000.00		1'954.30	
3140.02	Entschädigungen Landschaftsschutz	13'000.00		13'000.00		12'036.15	
<b>3141</b>	<b>Unterhalt Strassen/Verkehrswege</b>	<b>533'500.00</b>		<b>533'500.00</b>		<b>409'157.97</b>	
3141.00	Unterhalt Strassen / Verkehrswege	440'000.00		440'000.00		323'759.30	
3141.01	Reinigung durch Dritte	14'000.00		14'000.00		12'380.25	
3141.02	Winterdienst durch Dritte	3'500.00		3'500.00			
3141.03	Unterhalt Velowege	20'000.00		20'000.00		22'502.15	
3141.04	Unterhalt Strassen / Verkehrswege (Strassenmarkierung)	40'000.00		40'000.00		39'020.85	
3141.60	Reinigung durch Dritte	16'000.00		16'000.00		11'495.42	
<b>3142</b>	<b>Unterhalt Wasserbau</b>	<b>18'000.00</b>		<b>18'000.00</b>		<b>16'607.26</b>	
3142.00	Unterhalt Wasserbau	18'000.00		18'000.00		16'607.26	
<b>3143</b>	<b>Unterhalt übrige Tiefbauten</b>	<b>204'600.00</b>		<b>202'200.00</b>		<b>110'899.15</b>	
3143.70	Unterhalt Leitungsnetz und Anlagen	84'600.00		82'200.00		80'436.40	
3143.80	Unterhalt Leitungsnetz und Anlagen	120'000.00		120'000.00		30'462.75	
<b>3144</b>	<b>Unterhalt Hochbauten, Gebäude</b>	<b>1'591'970.00</b>		<b>1'409'970.00</b>		<b>1'342'081.42</b>	
3144.00	Unterhalt Hochbauten, Gebäude	1'591'970.00		1'409'970.00		1'342'081.42	
<b>315</b>	<b>Unterhalt Mobilien u.immater.Anlagen</b>	<b>1'091'940.00</b>		<b>1'109'560.00</b>		<b>938'040.64</b>	
<b>3150</b>	<b>Unterhalt Büromöbel und Geräte</b>	<b>142'100.00</b>		<b>135'600.00</b>		<b>96'722.81</b>	
3150.00	Unterhalt Büromöbel und -geräte	11'700.00		10'800.00		6'847.14	
3150.01	Unterhalt Kopierer	82'200.00		79'000.00		56'900.72	
3150.02	Unterhalt Radargeräte	24'000.00		23'600.00		9'968.65	
3150.03	Unterhalt Geräte und Spielzeuge	1'000.00		200.00		1'105.90	
3150.04	Miete/Wartung Multifunktionsgeräte (Verpflichtungskredit bi..	23'200.00		22'000.00		21'900.40	
<b>3151</b>	<b>Unterh.App.,Masch.,Geräte,Fahrz.,Werkz.</b>	<b>391'550.00</b>		<b>480'950.00</b>		<b>357'657.68</b>	

## Erfolgsrechnung

		Budget 2022		Budget 2021		Rechnung 2020	
		Aufwand	Ertrag	Aufwand	Ertrag	Aufwand	Ertrag
3151.00	Unterhalt Apparate, Maschinen, Geräte, Fahrzeuge, Werkz..	325'950.00		423'650.00		297'090.46	
3151.01	Unterhalt Fahrzeug	7'000.00		3'000.00		1'447.65	
3151.60	Unterhalt Apparate, Maschinen, Geräte, Fahrzeuge, Werkz..	54'000.00		50'000.00		55'458.50	
3151.70	Unterhalt Apparate, Maschinen, Geräte, Fahrzeuge, Werkz..	2'800.00		2'800.00		1'908.34	
3151.80	Unterhalt Apparate, Maschinen, Geräte, Fahrzeuge, Werkz..	1'800.00		1'500.00		1'752.73	
<b>3153</b>	<b>Informatik-Unterhalt (Hardware)</b>	<b>115'180.00</b>		<b>89'830.00</b>		<b>383'337.44</b>	
3153.00	Informatik-Unterhalt (Hardware)	115'180.00		89'830.00		383'337.44	
<b>3158</b>	<b>Unterhalt immaterielle Anlagen</b>	<b>430'910.00</b>		<b>391'090.00</b>		<b>99'562.26</b>	
3158.00	Unterhalt immaterielle Anlagen	339'910.00		300'440.00		7'407.60	
3158.70	Nachführung GIS System	29'000.00		29'000.00		29'142.16	
3158.80	Nachführung GIS System	62'000.00		61'650.00		63'012.50	
<b>3159</b>	<b>Unterhalt übrige mobile Anlagen</b>	<b>12'200.00</b>		<b>12'090.00</b>		<b>760.45</b>	
3159.00	Unterhalt Mobilien	2'200.00		2'090.00		760.45	
3159.01	Unterhalt Kulturobjekte	10'000.00		10'000.00			
<b>316</b>	<b>Mieten, Leasing, Pachten, Benützungsggeb.</b>	<b>524'470.00</b>		<b>491'120.00</b>		<b>462'076.70</b>	
<b>3160</b>	<b>Miete und Pacht Liegenschaften</b>	<b>524'470.00</b>		<b>491'120.00</b>		<b>462'076.70</b>	
3160.00	Miete und Pacht Liegenschaften	524'470.00		491'120.00		462'076.70	
<b>317</b>	<b>Spesenentschädigungen</b>	<b>834'050.00</b>		<b>813'530.00</b>		<b>628'234.85</b>	
<b>3170</b>	<b>Reisekosten und Spesen</b>	<b>516'150.00</b>		<b>562'900.00</b>		<b>456'721.43</b>	
3170.00	Reisekosten und Spesen	71'320.00		102'700.00		62'850.85	
3170.01	Ratskredit	8'000.00		4'000.00		1'621.60	
3170.02	Ratskredit	20'000.00		20'000.00		9'296.70	
3170.03	Reisekosten und Spesen Behörden und Kommissionen	2'000.00		1'000.00		2'137.55	
3170.04	Neuzuzügeranlass					405.00	
3170.05	Bundesfeier; Spesen	6'500.00		6'500.00			
3170.06	Fotoarchiv; Spesen	500.00		500.00			
3170.07	Diverse Anlässe; Spesen	58'500.00		57'300.00		31'621.22	
3170.08	Kurse	326'530.00		344'000.00		341'151.35	
3170.09	Verpflegung	9'400.00		4'500.00		4'562.40	
3170.10	Seniorenausflug			15'000.00			
3170.11	Freier Kredit Kommissionen Bildungswesen	10'000.00		4'000.00		1'758.90	
3170.60	Reisekosten und Spesen	400.00		400.00		180.30	
3170.70	Reisekosten und Spesen	1'500.00		1'500.00		609.15	

## Erfolgsrechnung

		Budget 2022		Budget 2021		Rechnung 2020	
		Aufwand	Ertrag	Aufwand	Ertrag	Aufwand	Ertrag
3170.80	Reisekosten und Spesen	1'500.00		1'500.00		526.41	
<b>3171</b>	<b>Exkursionen, Schulreisen und Lager</b>	<b>317'900.00</b>		<b>250'630.00</b>		<b>171'513.42</b>	
3171.00	Exkursionen, Schulreisen und Lager	156'900.00		126'630.00		81'690.02	
3171.01	Schülertransporte	161'000.00		124'000.00		89'823.40	
<b>318</b>	<b>Wertberichtigungen auf Forderungen</b>	<b>651'500.00</b>		<b>1'072'500.00</b>		<b>613'705.95</b>	
<b>3180</b>	<b>Wertberichtigungen auf Forderungen</b>	<b>-60'000.00</b>		<b>25'000.00</b>		<b>-65'000.00</b>	
3180.00	Wertberichtigung für gefährdete Steuerguthaben	-60'000.00		25'000.00		-94'000.00	
3180.01	Wertberichtigung auf Forderungen					29'000.00	
<b>3181</b>	<b>Tatsächliche Forderungsverluste</b>	<b>711'500.00</b>		<b>1'047'500.00</b>		<b>678'705.95</b>	
3181.00	Tatsächliche Forderungsverluste	69'000.00		80'000.00		48'629.45	
3181.01	Forderungsverluste allgemeine Gemeindesteuern	560'000.00		870'000.00		562'545.40	
3181.02	Forderungsverluste Sondersteuern	10'000.00		15'000.00		4'243.80	
3181.03	Steuererlasse	72'500.00		82'500.00		63'287.30	
<b>319</b>	<b>Verschiedener Betriebsaufwand</b>	<b>70'670.00</b>		<b>69'140.00</b>		<b>66'171.03</b>	
<b>3190</b>	<b>Schadenersatzleistungen</b>	<b>1'000.00</b>		<b>1'000.00</b>			
3190.00	Schadenersatzleistungen	1'000.00		1'000.00			
<b>3199</b>	<b>Übriger Betriebsaufwand</b>	<b>69'670.00</b>		<b>68'140.00</b>		<b>66'171.03</b>	
3199.00	Übriger Betriebsaufwand	47'670.00		49'140.00		37'098.93	
3199.01	Vorsteuerkürzung MWST	22'000.00		19'000.00		29'072.10	
<b>33</b>	<b>Abschreibungen Verwaltungsvermögen</b>	<b>4'945'320.00</b>		<b>5'014'010.00</b>		<b>4'407'208.23</b>	
<b>330</b>	<b>Sachanlagen VV</b>	<b>4'244'390.00</b>		<b>4'291'490.00</b>		<b>3'943'479.85</b>	
<b>3300</b>	<b>Planm.Abschreibungen Sachanlagen</b>	<b>4'244'390.00</b>		<b>4'291'490.00</b>		<b>3'943'479.85</b>	
3300.10	Planm. Abschreibungen Sachanlagen (Strassen)	22'100.00		112'850.00		8'113.35	
3300.20	Planmässige Abschreibungen Wasserbau VV	33'700.00		7'690.00		8'470.65	
3300.30	Planmässige Abschreibungen Tiefbauten Gemeindeanlagen	51'550.00		75'380.00		36'998.29	
3300.32	Planmässige Abschreibungen Tiefbauten Wasserversorgung	49'790.00		49'570.00		38'596.10	
3300.33	Planmässige Abschreibungen übr. Tiefbauten VV	7'410.00		10'910.00		917.00	
3300.40	Planmässige Abschreibungen Gebäude/Hochbauten	684'990.00		661'800.00		485'145.01	
3300.60	Planmässige Abschreibungen Mobilien,Maschinen,Fahrzeu..	236'030.00		219'570.00		211'533.45	
3300.80	Planmässige Abschreibungen übrige Sachanlagen	5'100.00					

## Erfolgsrechnung

		Budget 2022		Budget 2021		Rechnung 2020	
		Aufwand	Ertrag	Aufwand	Ertrag	Aufwand	Ertrag
3300.99	Planmässige Abschreibungen (bish. VV, 16 J.)	3'153'720.00		3'153'720.00		3'153'706.00	
<b>332</b>	<b>Abschreibungen immaterielle Anlagen</b>	<b>700'930.00</b>		<b>722'520.00</b>		<b>463'728.38</b>	
<b>3320</b>	<b>Planm. Abschreibungen immat. Anlagen</b>	<b>700'930.00</b>		<b>722'520.00</b>		<b>463'728.38</b>	
3320.00	Planmässige Abschreibungen Informatik	407'390.00		422'220.00		380'441.43	
3320.90	Planmässige Abschreibungen Planungen	194'100.00		208'520.00		72'247.45	
3320.95	Planmässige Abschreibungen übrige immaterielle Anlagen	99'440.00		91'780.00		11'039.50	
<b>34</b>	<b>Finanzaufwand</b>	<b>1'321'340.00</b>		<b>1'411'870.00</b>		<b>2'966'822.98</b>	
<b>340</b>	<b>Zinsaufwand</b>	<b>1'095'290.00</b>		<b>1'143'110.00</b>		<b>1'270'437.86</b>	
<b>3400</b>	<b>Verzinsung laufende Verbindlichkeiten</b>					<b>1'026.95</b>	
3400.00	Verzinsung laufende Verbindlichkeiten					1'026.95	
<b>3401</b>	<b>Verzins.kurzfr.Finanzverbindlichkeiten</b>	<b>61'800.00</b>		<b>36'500.00</b>		<b>39'800.00</b>	
3401.00	Verzinsung kurzfristige Finanzverbindlichkeiten	61'800.00		36'500.00		39'800.00	
<b>3406</b>	<b>Verzins.langfr.Finanzverbindlichkeiten</b>	<b>829'800.00</b>		<b>912'200.00</b>		<b>1'003'048.61</b>	
3406.00	Verzinsung langfristige Finanzverbindlichkeiten	829'800.00		912'200.00		1'003'048.61	
<b>3409</b>	<b>Übrige Passivzinsen</b>	<b>203'690.00</b>		<b>194'410.00</b>		<b>226'562.30</b>	
3409.00	Zinsen auf Sonderrechnungen			160.00		62.30	
3409.01	Intern verrechnete Zinsen Abfallbewirtschaftung	2'430.00		2'650.00		3'066.00	
3409.02	Intern verrechnete Zinsen Wasserversorgung	80'830.00		98'050.00		112'367.00	
3409.03	Intern verrechnete Zinsen Abwasserentsorgung	2'330.00		2'550.00		2'967.00	
3409.04	Intern verrechnete Zinsen Feuerwehr	12'000.00		12'100.00		9'600.00	
3409.05	Intern verrechnete Zinsen Spezialfinanzierungen	106'100.00		78'900.00		98'500.00	
<b>343</b>	<b>Liegenschaftenaufwand Finanzvermögen</b>	<b>162'710.00</b>		<b>164'760.00</b>		<b>235'527.14</b>	
<b>3430</b>	<b>Baulicher Unterhalt Liegenschaften FV</b>	<b>145'000.00</b>		<b>164'760.00</b>		<b>235'527.14</b>	
3430.00	Liegenschaftsunterhalt FV	127'000.00		86'000.00		191'988.57	
3430.01	Unterhalt Feuerwehrmagazin			49'000.00		20'003.27	
3430.02	Unterhalt Wohnungen FW-Magazin	15'000.00		15'000.00		9'047.40	
3430.03	Unterhalt Familiengärten	3'000.00		3'000.00		4'101.85	
3430.04	Versicherungsprämien Liegenschaften FV			11'760.00		10'386.05	
<b>3439</b>	<b>Übriger Liegenschaftsaufwand FV</b>	<b>17'710.00</b>					

## Erfolgsrechnung

		Budget 2022		Budget 2021		Rechnung 2020	
		Aufwand	Ertrag	Aufwand	Ertrag	Aufwand	Ertrag
3439.00	Versicherungsprämien Liegenschaften FV	8'910.00					
3439.02	Liegenschaftsverwaltung	8'800.00					
<b>344</b>	<b>Wertberichtigungen Anlagen FV</b>					<b>1'407'360.00</b>	
<b>3441</b>	<b>Wertberichtigung Sachanlagen FV</b>					<b>1'407'360.00</b>	
3441.00	Wertberichtigung Sachanlagen des FV					1'407'360.00	
<b>349</b>	<b>Verschiedener Finanzaufwand</b>	<b>63'340.00</b>		<b>104'000.00</b>		<b>53'497.98</b>	
<b>3499</b>	<b>Übriger Finanzaufwand</b>	<b>63'340.00</b>		<b>104'000.00</b>		<b>53'497.98</b>	
3499.00	Vergütungszinsen (NESKO)	40'000.00		40'000.00		35'844.85	
3499.01	Übriger Finanzaufwand	23'340.00		64'000.00		17'653.13	
<b>35</b>	<b>Einlagen in Fonds und Spezialfinanzierungen</b>	<b>9'364'420.00</b>		<b>3'341'000.00</b>		<b>4'273'025.70</b>	
<b>351</b>	<b>Einlagen in Fonds u.Spez.fin.im EK</b>	<b>9'364'420.00</b>		<b>3'341'000.00</b>		<b>4'273'025.70</b>	
<b>3510</b>	<b>Einlagen in Spezialfinanzierungen EK</b>	<b>9'364'420.00</b>		<b>3'341'000.00</b>		<b>4'273'025.70</b>	
3510.00	Einlage in Spezialfinanzierung	5'310'000.00		450'000.00		385'000.00	
3510.10	Einlage in Spezialfinanzierung Werterhalt	2'232'500.00		2'210'000.00		2'232'500.00	
3510.50	Einlage in Spezialfinanzierung Werterhalt	1'821'920.00		681'000.00		1'655'525.70	
<b>36</b>	<b>Transferaufwand</b>	<b>66'338'320.00</b>		<b>64'675'450.00</b>		<b>59'435'414.52</b>	
<b>361</b>	<b>Entschädigungen an Gemeinwesen</b>	<b>21'130'810.00</b>		<b>19'939'240.00</b>		<b>18'167'125.76</b>	
<b>3611</b>	<b>Entschädigungen an Kantone u. Konkordate</b>	<b>19'446'090.00</b>		<b>18'512'420.00</b>		<b>16'746'266.00</b>	
3611.00	Entschädigungen an Kanton (Lehrerbesoldungen)	9'056'000.00		8'585'920.00		7'879'901.15	
3611.01	Entschädigungen an Kanton ICT	77'000.00		74'000.00		63'667.30	
3611.02	Entschädigungen an Kanton (LV SOZ)	10'158'090.00		9'852'500.00		8'802'697.55	
3611.03	Inkasso Gemeindesteuern durch Kanton	155'000.00					
<b>3612</b>	<b>Entsch.an Gde. und Gde.verbände</b>	<b>1'684'720.00</b>		<b>1'426'820.00</b>		<b>1'420'859.76</b>	
3612.00	Schulkostenbeiträge	493'000.00		413'000.00		393'418.15	
3612.01	Beitrag Berner Ferien- und Freizeitaktion	12'000.00		12'000.00		10'500.00	
3612.02	Beiträge an diverse Musikschulen	35'000.00		35'000.00		27'396.40	
3612.04	Beitrag Friedhofunterhalt	617'000.00		441'600.00		463'697.25	
3612.05	Beitrag für Schiessanlage Riedbach	10'000.00		10'000.00		10'000.00	
3612.06	Entschädigungen an Gemeinden	489'220.00		489'220.00		489'400.00	

## Erfolgsrechnung

		Budget 2022		Budget 2021		Rechnung 2020	
		Aufwand	Ertrag	Aufwand	Ertrag	Aufwand	Ertrag
3612.07	Inkassoprovision Feuerwehrpflichtersatz	1'500.00					
3612.60	Entschädigungen Tierkörpersammelstelle	9'000.00		8'000.00		9'447.96	
3612.61	Entschädigungen Entsorgungshof Schermen	18'000.00		18'000.00		17'000.00	
<b>362</b>	<b>Finanz- und Lastenausgleich</b>	<b>3'256'930.00</b>		<b>3'202'500.00</b>		<b>3'237'835.00</b>	
<b>3621</b>	<b>Finanz- und Lastenausgleich an Kanton</b>	<b>3'256'930.00</b>		<b>3'202'500.00</b>		<b>3'237'835.00</b>	
3621.00	Lastenausgleichsbeiträge an Kanton Neue Aufgabenteilung	3'256'930.00		3'202'500.00		3'237'835.00	
<b>363</b>	<b>Beiträge an Gemeinwesen und Dritte</b>	<b>41'950'580.00</b>		<b>41'533'710.00</b>		<b>38'030'453.76</b>	
<b>3631</b>	<b>Beiträge an Kantone und Konkordate</b>	<b>7'237'450.00</b>		<b>6'909'400.00</b>		<b>6'651'211.55</b>	
3631.00	Beiträge an Kantone und Konkordate	7'066'350.00		6'721'800.00		6'498'400.00	
3631.01	Beitrag an Nachtlinienbus	10'100.00		10'100.00		10'060.00	
3631.02	Beitrag an Kanton für amtl. Bewertung	14'000.00		16'000.00		8'473.55	
3631.80	Beitrag Abwasserfonds Kanton Bern	147'000.00		161'500.00		134'278.00	
<b>3632</b>	<b>Beiträge an Gemeinden und Gde.verbände</b>	<b>6'079'620.00</b>		<b>5'099'500.00</b>		<b>5'078'140.17</b>	
3632.00	Beiträge an Gemeinden und Gemeindeverbände	100'000.00		100'000.00		97'700.40	
3632.04	Beitrag Gemeindeverband Anzeiger Region Bern	135'000.00		100'000.00		132'941.90	
3632.05	Betriebsbeitrag an Stadt Bern; Führen AHV-Zweigstelle	335'000.00					
3632.60	Betriebsbeitrag KEWU AG	607'000.00		587'000.00		602'817.77	
3632.70	Wasserverbund Region Bern AG	1'933'830.00		1'650'000.00		1'760'031.02	
3632.80	Betriebsbeitrag ARA Worblental	2'968'790.00		2'662'500.00		2'484'649.08	
<b>3635</b>	<b>Beiträge an private Unternehmungen</b>	<b>4'466'200.00</b>		<b>4'466'200.00</b>		<b>2'345'756.77</b>	
3635.00	Beitrag an O'Bloc AG	3'200.00		3'200.00			
3635.01	Beiträge KITA extern					783'333.35	
3635.02	Beitrag an Verein kibe plus					448'648.52	
3635.03	Betreuungsgutscheine	4'463'000.00		4'463'000.00		1'113'774.90	
<b>3636</b>	<b>Beitr.an priv.Organisat.o.Erwerbszweck</b>	<b>1'470'810.00</b>		<b>1'344'110.00</b>		<b>1'386'641.14</b>	
3636.00	Beiträge an private Organisationen ohne Erwerbszweck	200'800.00		166'700.00		115'074.40	
3636.01	Verschiedene Vereinsbeiträge	75'000.00		70'000.00		70'775.00	
3636.02	Verschiedene kulturelle Beiträge	5'800.00		5'800.00		3'700.00	
3636.03	Beiträge an Kulturinstitute der Stadt Bern	440'110.00		440'110.00		440'105.00	
3636.04	Beitrag an Kornhausbibliothek Bern	206'000.00		203'400.00		192'000.00	
3636.06	Beitrag Libella Stiftung für Pflege und Betreuung	150'000.00		100'000.00		240'100.10	
3636.08	Beitrag an Musikschule Bantiger (vormals Musikschule unt..)	385'000.00		350'000.00		317'140.85	
3636.70	Beiträge an private Organisationen ohne Erwerbszweck	7'200.00		7'200.00		6'845.79	

## Erfolgsrechnung

		Budget 2022		Budget 2021		Rechnung 2020	
		Aufwand	Ertrag	Aufwand	Ertrag	Aufwand	Ertrag
3636.80	Beiträge an private Organisationen ohne Erwerbszweck	900.00		900.00		900.00	
<b>3637</b>	<b>Beiträge an private Haushalte</b>	<b>22'696'500.00</b>		<b>23'714'500.00</b>		<b>22'568'704.13</b>	
3637.00	Beiträge an private Haushalte	35'500.00		35'500.00		30'364.35	
3637.01	Beitrag an Spielplatz Rüti	10'000.00		9'000.00		10'725.00	
3637.02	Beiträge an Versickerungsanlagen	21'000.00		38'000.00		6'119.70	
3637.03	Unterstützungen (wirtschaftliche Hilfe inkl.	22'000'000.00		23'000'000.00		21'920'634.13	
3637.06	Alimentenbevorschussungen	580'000.00		585'000.00		580'476.00	
3637.07	Inkassokosten Alimentenbevorschussungen	20'000.00		17'000.00		20'384.95	
3637.08	Mietzinsbeiträge an Bewohner Wiesenstr. 10	30'000.00		30'000.00			
<b>37</b>	<b>Durchlaufende Beiträge</b>	<b>590'000.00</b>		<b>50'000.00</b>			
<b>370</b>	<b>Durchlaufende Beiträge</b>	<b>590'000.00</b>		<b>50'000.00</b>			
<b>3701</b>	<b>Kantone und Konkordate</b>	<b>590'000.00</b>		<b>50'000.00</b>			
3701.20	Durchlaufende Beiträge Mehrwertabschöpfung an Kanton	590'000.00		50'000.00			
<b>38</b>	<b>Ausserordentlicher Aufwand</b>	<b>30'000.00</b>		<b>530'000.00</b>		<b>51'279.30</b>	
<b>389</b>	<b>Einlagen in das Eigenkapital</b>	<b>30'000.00</b>		<b>530'000.00</b>		<b>51'279.30</b>	
<b>3893</b>	<b>Einlagen in Vorfinanzierungen des EK</b>	<b>30'000.00</b>		<b>30'000.00</b>		<b>51'279.30</b>	
3893.00	Einlagen in Vorfinanzierungen des EK	30'000.00		30'000.00		51'279.30	
<b>3896</b>	<b>Einlagen in Neubewertungsreserven</b>			<b>500'000.00</b>			
3896.00	Einlagen in Neubewertungsreserven			500'000.00			
<b>39</b>	<b>Interne Verrechnungen</b>	<b>1'007'890.00</b>		<b>999'340.00</b>		<b>999'962.30</b>	
<b>391</b>	<b>Dienstleistungen</b>	<b>1'300.00</b>		<b>1'300.00</b>			
<b>3910</b>	<b>Int.Verr.von Dienstleistungen</b>	<b>1'300.00</b>		<b>1'300.00</b>			
3910.00	Interne Verrechnung von Dienstleistungen	1'300.00		1'300.00			
<b>392</b>	<b>Pacht, Mieten, Benützungskosten</b>	<b>365'860.00</b>		<b>365'860.00</b>		<b>365'860.00</b>	
<b>3920</b>	<b>Int.Verr.von Pacht,Mieten,Benützungsk.</b>	<b>365'860.00</b>		<b>365'860.00</b>		<b>365'860.00</b>	
3920.00	Interne Verrechnung Miete	365'860.00		365'860.00		365'860.00	



## Erfolgsrechnung

		Budget 2022		Budget 2021		Rechnung 2020	
		Aufwand	Ertrag	Aufwand	Ertrag	Aufwand	Ertrag
<b>393</b>	<b>Betriebs- und Verwaltungskosten</b>	<b>239'600.00</b>		<b>245'100.00</b>		<b>238'727.30</b>	
<b>3930</b>	<b>Int. Verr. von Betriebs- u.Verwaltungsk.</b>	<b>239'600.00</b>		<b>245'100.00</b>		<b>238'727.30</b>	
3930.00	Interne Verrechnung von Betriebs- und Verwaltungskosten	194'600.00		194'600.00		194'600.00	
3930.02	Interne Verrechnung Betreuung Tagesschule	45'000.00		50'500.00		44'127.30	
<b>394</b>	<b>Kalk.Zinsen u.Finanzaufwand</b>	<b>210'750.00</b>		<b>196'700.00</b>		<b>205'000.00</b>	
<b>3940</b>	<b>Int.Verr.von kalk.Zinsen u.Finanzaufw.</b>	<b>210'750.00</b>		<b>196'700.00</b>		<b>205'000.00</b>	
3940.00	Interne Verrechnung von kalk. Zinsen und Finanzaufwand	210'750.00		196'700.00		205'000.00	
<b>395</b>	<b>Planmässige u. ausserplmässige Abschreibungen</b>	<b>190'380.00</b>		<b>190'380.00</b>		<b>190'375.00</b>	
<b>3950</b>	<b>Int.Verr.v.planm.u.ausserpl.Abschreibungen</b>	<b>190'380.00</b>		<b>190'380.00</b>		<b>190'375.00</b>	
3950.00	Int. Verrechnung von plan- und ausserplanmässigen Absch..	190'380.00		190'380.00		190'375.00	
<b>4</b>	<b>Ertrag</b>		<b>119'332'710.00</b>		<b>111'104'290.00</b>		<b>105'231'396.46</b>
<b>40</b>	<b>Fiskalertrag</b>		<b>54'593'000.00</b>		<b>48'044'000.00</b>		<b>44'322'477.87</b>
<b>400</b>	<b>Direkte Steuern natürliche Personen</b>		<b>37'910'000.00</b>		<b>36'598'000.00</b>		<b>35'823'068.65</b>
<b>4000</b>	<b>Einkommenssteuern natürliche Personen</b>		<b>34'050'000.00</b>		<b>33'057'000.00</b>		<b>32'497'921.40</b>
4000.00	Einkommenssteuern		32'800'000.00		32'230'000.00		31'504'809.65
4000.20	Nachsteuern und Bussen Einkommenssteuern		150'000.00		90'000.00		149'166.95
4000.40	Aktive Steuerauscheidungen Einkommen		1'850'000.00		1'500'000.00		1'724'763.25
4000.50	Passive Steuerauscheidungen Einkommen		-750'000.00		-760'000.00		-877'904.55
4000.60	Pauschale Steueranrechnung natürliche Personen		-5'000.00		-8'000.00		-4'623.90
4000.80	Lotteriegewinnsteuer		5'000.00		5'000.00		1'710.00
<b>4001</b>	<b>Vermögenssteuern natürliche Personen</b>		<b>2'660'000.00</b>		<b>2'590'000.00</b>		<b>2'134'155.80</b>
4001.00	Vermögenssteuern		2'400'000.00		2'350'000.00		1'907'834.20
4001.40	Aktive Steuerauscheidungen Vermögen		420'000.00		400'000.00		380'951.90
4001.50	Passive Steuerauscheidungen Vermögen		-160'000.00		-160'000.00		-154'630.30
<b>4002</b>	<b>Quellensteuern natürliche Personen</b>		<b>1'200'000.00</b>		<b>951'000.00</b>		<b>1'190'991.45</b>
4002.00	Quellensteuern		1'200'000.00		951'000.00		1'190'991.45
<b>401</b>	<b>Direkte Steuern juristische Personen</b>		<b>4'400'000.00</b>		<b>4'340'000.00</b>		<b>2'116'798.00</b>

## Erfolgsrechnung

		Budget 2022		Budget 2021		Rechnung 2020	
		Aufwand	Ertrag	Aufwand	Ertrag	Aufwand	Ertrag
<b>4010</b>	<b>Gewinnsteuern juristische Personen</b>		<b>4'300'000.00</b>		<b>4'235'000.00</b>		<b>2'028'976.60</b>
4010.00	Gewinnsteuern		3'200'000.00		3'170'000.00		2'073'397.00
4010.40	Aktive Steuerauscheidungen Gewinnsteuern		1'650'000.00		1'625'000.00		999'037.45
4010.50	Passive Steuerauscheidungen Gewinnsteuern		-550'000.00		-560'000.00		-1'043'457.85
<b>4011</b>	<b>Kapitalsteuern juristische Personen</b>		<b>90'000.00</b>		<b>80'000.00</b>		<b>79'213.60</b>
4011.00	Kapitalsteuern		60'000.00		40'000.00		61'509.25
4011.40	Aktive Steuerauscheidungen Kapitalsteuern		40'000.00		50'000.00		21'324.85
4011.50	Passive Steuerauscheidungen Kapitalsteuern		-10'000.00		-10'000.00		-3'620.50
<b>4019</b>	<b>Übrige direkte Steuern juristische Personen</b>		<b>10'000.00</b>		<b>25'000.00</b>		<b>8'607.80</b>
4019.00	Holdingleuern		10'000.00		25'000.00		8'607.80
<b>402</b>	<b>Übrige direkte Steuern</b>		<b>12'235'000.00</b>		<b>7'061'000.00</b>		<b>6'332'271.45</b>
<b>4021</b>	<b>Grundsteuern</b>		<b>4'850'000.00</b>		<b>4'800'000.00</b>		<b>4'573'582.30</b>
4021.00	Liegenschaftssteuern		4'850'000.00		4'800'000.00		4'573'582.30
<b>4022</b>	<b>Vermögensgewinnsteuern</b>		<b>6'860'000.00</b>		<b>1'950'000.00</b>		<b>1'216'998.55</b>
4022.00	Grundstückgewinnsteuern		1'050'000.00		1'000'000.00		754'560.80
4022.10	Sonderveranlagungen		500'000.00		500'000.00		462'437.75
4022.20	Mehrwertabschöpfungen		5'310'000.00		450'000.00		
<b>4024</b>	<b>Erbschafts- und Schenkungssteuern</b>		<b>400'000.00</b>		<b>210'000.00</b>		<b>450'902.10</b>
4024.00	Erbschafts- und Schenkungssteuern		400'000.00		210'000.00		450'902.10
<b>4029</b>	<b>Eingang abgeschriebene Steuern</b>		<b>125'000.00</b>		<b>101'000.00</b>		<b>90'788.50</b>
4029.00	Eingang abgeschriebene Steuern		125'000.00		101'000.00		90'788.50
<b>403</b>	<b>Besitz- und Aufwandsteuern</b>		<b>48'000.00</b>		<b>45'000.00</b>		<b>50'339.77</b>
<b>4033</b>	<b>Hundesteuer</b>		<b>48'000.00</b>		<b>45'000.00</b>		<b>50'339.77</b>
4033.00	Hundesteuer		48'000.00		45'000.00		50'339.77
<b>41</b>	<b>Regalien und Konzessionen</b>		<b>783'000.00</b>		<b>783'100.00</b>		<b>784'281.25</b>
<b>412</b>	<b>Konzessionen</b>		<b>783'000.00</b>		<b>783'100.00</b>		<b>784'281.25</b>
<b>4120</b>	<b>Konzessionen</b>		<b>783'000.00</b>		<b>783'100.00</b>		<b>784'281.25</b>
4120.00	Konzessionen		775'500.00		775'600.00		775'441.75

## Erfolgsrechnung

		Budget 2022		Budget 2021		Rechnung 2020	
		Aufwand	Ertrag	Aufwand	Ertrag	Aufwand	Ertrag
4120.60	Konzessionen (Abfall)		6'000.00		6'000.00		6'499.50
4120.70	Konzessionen (Wasser)		1'500.00		1'500.00		2'340.00
<b>42</b>	<b>Entgelte</b>		<b>25'422'420.00</b>		<b>24'219'250.00</b>		<b>24'285'415.12</b>
<b>420</b>	<b>Ersatzabgaben</b>		<b>600'000.00</b>		<b>600'000.00</b>		<b>585'830.30</b>
<b>4200</b>	<b>Ersatzabgaben</b>		<b>600'000.00</b>		<b>600'000.00</b>		<b>585'830.30</b>
4200.00	Ersatzabgaben		600'000.00		600'000.00		585'830.30
<b>421</b>	<b>Gebühren für Amtshandlungen</b>		<b>703'400.00</b>		<b>722'100.00</b>		<b>818'520.04</b>
<b>4210</b>	<b>Gebühren für Amtshandlungen</b>		<b>703'400.00</b>		<b>722'100.00</b>		<b>818'520.04</b>
4210.00	Gebühren für Amtshandlungen (Präsidualabteilung)		13'000.00		13'000.00		11'837.11
4210.01	Gebühren für Amtshandlungen (Bauabteilung)		280'000.00		260'000.00		369'178.00
4210.03	Gebühren für Amtshandlungen (Öffentliche Sicherheit)		292'700.00		321'400.00		287'530.26
4210.04	Gebühren für Amtshandlungen (Finanzen + Steuern)		2'000.00		2'000.00		1'771.53
4210.05	Gebühren für Amtshandlungen - Einbürgerungen (Öffentlic..)		60'000.00		50'000.00		80'163.75
4210.06	Gebühren für Busseninkasso EG Ittigen		45'000.00		65'000.00		55'134.39
4210.07	Gebühren für Amtshandlungen BKS		2'000.00		2'000.00		
4210.70	Gebühren für Amtshandlungen (Betriebe)		2'700.00		2'700.00		2'537.50
4210.80	Gebühren für Amtshandlungen (Betriebe)		6'000.00		6'000.00		10'367.50
<b>424</b>	<b>Benützungsgebühren u.Dienstleistungen</b>		<b>13'841'220.00</b>		<b>12'258'200.00</b>		<b>12'878'788.85</b>
<b>4240</b>	<b>Benützungsgebühren und Dienstleistungen</b>		<b>13'841'220.00</b>		<b>12'258'200.00</b>		<b>12'878'788.85</b>
4240.00	Benützungsgebühren und Dienstleistungen		236'100.00		239'200.00		181'550.47
4240.05	Grundgebühren Wasser gemeindeintern		66'000.00		65'500.00		66'754.70
4240.06	Benützungsgebühren Wasser gemeindeintern		52'500.00		55'000.00		50'481.40
4240.11	Grundgebühren Abwasser gemeindeintern		58'000.00		58'000.00		58'905.55
4240.12	Benützungsgebühren Abwasser gemeindeintern		40'500.00		42'000.00		38'053.05
4240.13	Gebühren Regenabwasser gemeindeintern		66'000.00		72'000.00		59'240.00
4240.14	Eintrittsgelder		285'000.00		290'000.00		241'379.15
4240.15	Parkplatzgebühren		240'000.00		230'000.00		255'794.20
4240.16	Elternbeiträge Betreuung		300'000.00		656'000.00		275'639.80
4240.17	Elternbeiträge Mahlzeiten		52'000.00		52'000.00		69'102.00
4240.18	Abfall-Grundgebühren gemeindeintern		16'500.00		16'500.00		16'211.45
4240.19	Abfall-Verbrauchsgebühren gemeindeintern		31'000.00		31'000.00		30'900.50
4240.50	Wasseranschlussgebühren		591'030.00		221'000.00		574'736.00
4240.51	Abwasseranschlussgebühren		1'230'890.00		460'000.00		1'080'789.70

## Erfolgsrechnung

		Budget 2022		Budget 2021		Rechnung 2020	
		Aufwand	Ertrag	Aufwand	Ertrag	Aufwand	Ertrag
4240.62	Abfall-Grundgebühren		850'000.00		845'000.00		829'421.36
4240.63	Abfall-Verbrauchsgebühren		950'000.00		935'000.00		943'782.32
4240.71	Grundgebühren Wasser		1'750'000.00		1'790'000.00		1'703'829.08
4240.72	Benützungsggebühren Wasser		1'918'860.00		1'620'000.00		1'577'147.30
4240.81	Grundgebühren Abwasser		1'675'000.00		1'690'000.00		1'661'943.85
4240.82	Benützungsggebühren Abwasser		2'386'840.00		1'920'000.00		2'019'830.10
4240.83	Gebühren Regenabwasser		905'000.00		870'000.00		905'248.27
4240.84	Gebühren gewerblich industrielle Abwasser		140'000.00		100'000.00		238'048.60
<b>425</b>	<b>Erlös aus Verkäufen</b>		<b>147'650.00</b>		<b>206'700.00</b>		<b>176'353.70</b>
<b>4250</b>	<b>Verkäufe</b>		<b>147'650.00</b>		<b>206'700.00</b>		<b>176'353.70</b>
4250.00	Verkäufe		7'650.00		7'700.00		8'870.32
4250.01	Verkäufe SBB Tageskarten		100'000.00		159'000.00		99'076.16
4250.03	Verkäufe Container gemeindeintern		1'000.00		1'000.00		658.40
4250.60	Verkäufe Altmaterialien		32'000.00		32'000.00		63'858.52
4250.61	Verkäufe Container		7'000.00		7'000.00		3'890.30
<b>426</b>	<b>Rückererstattungen</b>		<b>9'279'150.00</b>		<b>9'581'250.00</b>		<b>8'973'035.35</b>
<b>4260</b>	<b>Rückerstattungen und Kostenbeteiligungen Dritter</b>		<b>9'279'150.00</b>		<b>9'581'250.00</b>		<b>8'973'035.35</b>
4260.00	Rückerstattungen Dritter		199'150.00		192'250.00		204'680.10
4260.01	Fernwärmeabgabe und Rückerstattung Heizkosten		110'000.00		100'000.00		76'324.75
4260.02	Energieertrag Photovoltaikanlage		14'500.00		14'000.00		14'851.19
4260.04	Erträge und Rückerstattungen mit Inkassoprivileg		788'000.00		687'500.00		788'166.99
4260.05	Übrige Erträge ohne Inkassoprivileg		6'600'000.00		7'134'000.00		6'597'625.16
4260.06	Rückerstattungen Heimbewohner		5'000.00		10'000.00		21'871.75
4260.07	Rückerstattungen Nichtheimbewohner		1'000.00		6'000.00		2'755.40
4260.09	Rückerstattungen Alimenten		300'000.00		300'000.00		290'565.44
4260.10	Rückerstattungen Inkassokosten Alimenten		20'000.00		8'000.00		19'690.09
4260.11	Rückerstattungen Personal für Verpflegung		10'000.00		10'000.00		8'512.00
4260.13	Elternbeiträge Tagesschule		1'160'000.00		1'040'000.00		856'927.55
4260.14	Rückerstattungen gemeindeintern		8'000.00		8'000.00		13'811.90
4260.60	Rückerstattungen Dritter		9'000.00		9'000.00		2'219.55
4260.70	Rückerstattungen Dritter		5'300.00		2'500.00		7'662.18
4260.71	WVRB; Rückerstattung Personalkosten		43'200.00		54'000.00		43'210.00
4260.80	Rückerstattungen Dritter		6'000.00		6'000.00		24'161.30
<b>427</b>	<b>Bussen</b>		<b>851'000.00</b>		<b>851'000.00</b>		<b>852'886.88</b>

## Erfolgsrechnung

		Budget 2022		Budget 2021		Rechnung 2020	
		Aufwand	Ertrag	Aufwand	Ertrag	Aufwand	Ertrag
<b>4270</b>	<b>Bussen</b>		<b>851'000.00</b>		<b>851'000.00</b>		<b>852'886.88</b>
4270.00	Bussen		851'000.00		851'000.00		852'886.88
<b>43</b>	<b>Verschiedene Erträge</b>		<b>12'500.00</b>		<b>12'500.00</b>		<b>366'341.25</b>
<b>430</b>	<b>Verschiedene betriebliche Erträge</b>		<b>12'500.00</b>		<b>12'500.00</b>		<b>397'184.00</b>
<b>4309</b>	<b>Übriger betrieblicher Ertrag</b>		<b>12'500.00</b>		<b>12'500.00</b>		<b>397'184.00</b>
4309.00	Übriger betrieblicher Ertrag		12'500.00		12'500.00		397'184.00
<b>432</b>	<b>Bestandesveränderungen</b>						<b>-40'842.75</b>
<b>4320</b>	<b>Bestandesänderungen Halb-/Fertigfabrikate</b>						<b>-40'842.75</b>
4320.00	Bestandeskorrektur Halb-/Fertigfabrikate						-40'842.75
<b>439</b>	<b>Übriger Ertrag</b>						<b>10'000.00</b>
<b>4390</b>	<b>Übriger Ertrag</b>						<b>10'000.00</b>
4390.00	Übriger Ertrag						10'000.00
<b>44</b>	<b>Finanzertrag</b>		<b>1'332'310.00</b>		<b>1'438'230.00</b>		<b>2'338'554.80</b>
<b>440</b>	<b>Zinsertrag</b>		<b>453'690.00</b>		<b>294'510.00</b>		<b>517'080.05</b>
<b>4400</b>	<b>Zinsen flüssige Mittel</b>		<b>250'000.00</b>		<b>100'260.00</b>		<b>290'580.05</b>
4400.00	Zinsen flüssige Mittel				260.00		1.40
4400.01	Verzugszinsen		250'000.00		100'000.00		290'578.65
<b>4409</b>	<b>Übrige Zinsen von Finanzvermögen</b>		<b>203'690.00</b>		<b>194'250.00</b>		<b>226'500.00</b>
4409.00	Intern verrechnete Zinsen Spezialfinanzierungen		90'500.00		107'600.00		119'000.00
4409.01	Intern verrechnete Zinsen Abfallbewirtschaftung		17'600.00		14'300.00		19'000.00
4409.02	Intern verrechnete Zinsen Abwasserentsorgung		88'500.00		64'600.00		79'500.00
4409.03	Intern verr. Zinsen Spezialfinanzierungen; Werkhof		7'090.00		7'750.00		9'000.00
<b>442</b>	<b>Beteiligungsertrag FV</b>		<b>20'000.00</b>		<b>38'400.00</b>		<b>9'598.00</b>
<b>4420</b>	<b>Dividenden</b>		<b>20'000.00</b>		<b>38'400.00</b>		<b>9'598.00</b>
4420.00	Dividende Wasserverbund Region Bern AG		20'000.00		38'400.00		9'598.00
<b>443</b>	<b>Liegenschaftenertrag FV</b>		<b>380'900.00</b>		<b>430'600.00</b>		<b>419'459.95</b>

## Erfolgsrechnung

		Budget 2022		Budget 2021		Rechnung 2020	
		Aufwand	Ertrag	Aufwand	Ertrag	Aufwand	Ertrag
<b>4430</b>	<b>Pacht- und Mietzinse Liegenschaften FV</b>		<b>380'900.00</b>		<b>430'600.00</b>		<b>419'459.95</b>
4430.00	Pacht- und Mietzinse Liegenschaften FV		380'900.00		430'600.00		419'459.95
<b>444</b>	<b>Wertberichtigungen Anlagen FV</b>						<b>802'508.00</b>
<b>4443</b>	<b>Marktwertanpassungen Liegenschaften</b>						<b>802'508.00</b>
4443.00	Aufwertung Liegenschaften FV						802'508.00
<b>445</b>	<b>Finanzertrag a.Darlehen u.Beteil.VV</b>				<b>11'220.00</b>		<b>11'546.00</b>
<b>4451</b>	<b>Erträge aus Beteiligungen VV</b>				<b>11'220.00</b>		<b>11'546.00</b>
4451.00	Erträge aus Beteiligungen VV				11'220.00		11'546.00
<b>447</b>	<b>Liegenschaftenertrag VV</b>		<b>477'720.00</b>		<b>663'500.00</b>		<b>578'362.80</b>
<b>4470</b>	<b>Pacht- und Mietzinse Liegenschaften VV</b>		<b>179'720.00</b>		<b>175'500.00</b>		<b>129'640.30</b>
4470.00	Pacht- und Mietzinse Liegenschaften VV		179'720.00		175'500.00		129'640.30
<b>4471</b>	<b>Vergütung Dienstwohnungen VV</b>		<b>51'000.00</b>		<b>51'000.00</b>		<b>47'645.00</b>
4471.00	Vergütung Dienstwohnungen VV		51'000.00		51'000.00		47'645.00
<b>4472</b>	<b>Vergüt.für Benützungen Liegenschaften VV</b>		<b>247'000.00</b>		<b>437'000.00</b>		<b>401'077.50</b>
4472.00	Vergütung für Benützungen Liegenschaften VV		247'000.00		437'000.00		401'077.50
<b>45</b>	<b>Entnahmen Fonds u.Spezialfinanzierungen</b>		<b>2'054'570.00</b>		<b>973'390.00</b>		<b>915'511.39</b>
<b>451</b>	<b>Entnahmen aus Fonds u.Spez.fin.EK</b>		<b>2'054'570.00</b>		<b>973'390.00</b>		<b>915'511.39</b>
<b>4510</b>	<b>Entnahmen aus Spezialfinanzierungen d.EK</b>		<b>2'054'570.00</b>		<b>973'390.00</b>		<b>915'511.39</b>
4510.00	Entnahme aus Spezialfinanzierung WE		940'990.00		973'390.00		915'511.39
4510.10	Entnahme aus Spezialfinanzierung Mehrwertabgabe		1'113'580.00				
<b>46</b>	<b>Transferertrag</b>		<b>31'017'020.00</b>		<b>30'278'210.00</b>		<b>28'165'339.93</b>
<b>460</b>	<b>Ertragsanteile</b>		<b>280'000.00</b>		<b>280'000.00</b>		<b>210'364.90</b>
<b>4600</b>	<b>Anteil an Bundeserträgen</b>		<b>280'000.00</b>		<b>280'000.00</b>		<b>210'364.90</b>
4600.00	Ertragsanteile an Direkter Bundessteuer		280'000.00		280'000.00		210'364.90

## Erfolgsrechnung

		Budget 2022		Budget 2021		Rechnung 2020	
		Aufwand	Ertrag	Aufwand	Ertrag	Aufwand	Ertrag
<b>461</b>	<b>Entschädigungen von Gemeinwesen</b>		<b>27'031'820.00</b>		<b>26'331'010.00</b>		<b>24'282'728.33</b>
<b>4611</b>	<b>Entsch. von Kantonen u. Konkordaten</b>		<b>25'348'680.00</b>		<b>25'126'000.00</b>		<b>22'988'913.70</b>
4611.00	Entschädigungen vom Kanton		18'690'400.00		19'090'300.00		17'199'438.25
4611.02	Prämienverbilligungen KVG		1'665'000.00		1'766'000.00		1'665'753.95
4611.03	Steuerbezugsprovision		1'500.00		1'500.00		1'168.00
4611.04	Quellensteuerprovision		3'500.00		3'500.00		3'501.00
4611.05	Steuererlassprovision		20'000.00		20'000.00		1'950.00
4611.06	Kirchensteuerprovision		15'000.00		15'000.00		13'404.00
4611.07	Entschädigungen vom Kanton (Besoldungen)		4'953'280.00		4'229'700.00		4'103'698.50
<b>4612</b>	<b>Entsch.v.Gemeinden u.Gde.verbänden</b>		<b>1'683'140.00</b>		<b>1'205'010.00</b>		<b>1'293'814.63</b>
4612.00	Entschädigungen von Gemeinden		1'683'140.00		1'205'010.00		1'293'814.63
<b>462</b>	<b>Finanz- und Lastenausgleich</b>		<b>2'110'000.00</b>		<b>2'115'500.00</b>		<b>2'118'837.00</b>
<b>4621</b>	<b>Finanz- u.Lastenausgl. v.Kantonen u.Konkordaten</b>		<b>410'000.00</b>		<b>410'000.00</b>		<b>403'591.00</b>
4621.60	Anteil am soziodemografischen Ausgleich des Kantons		410'000.00		410'000.00		403'591.00
<b>4622</b>	<b>Finanz-u.Lastenausgl.v.Gde.u.Gde.verbänden</b>		<b>1'700'000.00</b>		<b>1'705'500.00</b>		<b>1'715'246.00</b>
4622.70	Zuschuss Finanzausgleich Disparitätenabbau		1'700'000.00		1'705'500.00		1'715'246.00
<b>463</b>	<b>Beiträge von Gemeinwesen und Dritten</b>		<b>1'595'200.00</b>		<b>1'551'700.00</b>		<b>1'553'409.70</b>
<b>4630</b>	<b>Beiträge vom Bund</b>		<b>3'000.00</b>		<b>3'000.00</b>		<b>3'000.00</b>
4630.00	Beiträge vom Bund		3'000.00		3'000.00		3'000.00
<b>4631</b>	<b>Beiträge von Kantonen u. Konkordaten</b>		<b>1'503'500.00</b>		<b>1'459'500.00</b>		<b>1'483'657.85</b>
4631.00	Beiträge vom Kanton		1'369'500.00		1'339'500.00		1'393'834.45
4631.01	Beiträge vom Kanton für Schülertransporte		134'000.00		120'000.00		89'823.40
<b>4635</b>	<b>Beiträge von privaten Unternehmungen</b>		<b>86'700.00</b>		<b>87'200.00</b>		<b>65'287.00</b>
4635.00	Beiträge von privaten Unternehmungen		86'700.00		87'200.00		65'287.00
<b>4637</b>	<b>Beiträge von privaten Haushalten</b>		<b>2'000.00</b>		<b>2'000.00</b>		<b>1'464.85</b>
4637.00	Beiträge von privaten Haushalten		2'000.00		2'000.00		1'464.85
<b>47</b>	<b>Durchlaufende Beiträge</b>		<b>590'000.00</b>		<b>50'000.00</b>		
<b>470</b>	<b>Durchlaufende Beiträge</b>		<b>590'000.00</b>		<b>50'000.00</b>		

## Erfolgsrechnung

		Budget 2022	Budget 2021	Rechnung 2020
		Aufwand	Aufwand	Aufwand
		Ertrag	Ertrag	Ertrag
<b>4707</b>	<b>Durchl. Beiträge v. priv. Haushalten</b>	<b>590'000.00</b>	<b>50'000.00</b>	
4707.20	Durchlaufende Beiträge Mehrwertabschöpfung z.G. Kanton	590'000.00	50'000.00	
<b>48</b>	<b>Ausserordentlicher Ertrag</b>	<b>2'520'000.00</b>	<b>4'306'270.00</b>	<b>3'053'512.55</b>
<b>489</b>	<b>Entnahmen aus dem Eigenkapital</b>	<b>2'520'000.00</b>	<b>4'306'270.00</b>	<b>3'053'512.55</b>
<b>4894</b>	<b>Entnahmen aus finanzpolitischen Reserven</b>	<b>1'800'000.00</b>	<b>2'800'000.00</b>	<b>1'026'152.55</b>
4894.00	Entnahme aus finanzpolitischer Reserve	1'800'000.00	2'800'000.00	1'026'152.55
<b>4896</b>	<b>Entnahmen aus Neubewertungsreserven</b>	<b>100'000.00</b>	<b>886'270.00</b>	<b>1'407'360.00</b>
4896.00	Entnahmen aus Neubewertungsreserven	100'000.00	886'270.00	1'407'360.00
<b>4898</b>	<b>Entnahmen übriges Eigenkapital</b>	<b>620'000.00</b>	<b>620'000.00</b>	<b>620'000.00</b>
4898.00	Entnahme übriges Eigenkapital	620'000.00	620'000.00	620'000.00
<b>49</b>	<b>Interne Verrechnungen</b>	<b>1'007'890.00</b>	<b>999'340.00</b>	<b>999'962.30</b>
<b>491</b>	<b>Dienstleistungen</b>	<b>57'300.00</b>	<b>57'300.00</b>	<b>56'000.00</b>
<b>4910</b>	<b>Int.Verr.von Dienstleistungen</b>	<b>57'300.00</b>	<b>57'300.00</b>	<b>56'000.00</b>
4910.00	Interne Verrechnung von Dienstleistungen	1'300.00	1'300.00	
4910.01	Verrechnung Besoldungsanteil Schulzahnpflege	48'000.00	48'000.00	48'000.00
4910.02	Verrechnung Kosten öff. Sportanlagen	8'000.00	8'000.00	8'000.00
<b>492</b>	<b>Pacht, Mieten, Benützungskosten</b>	<b>365'860.00</b>	<b>365'860.00</b>	<b>365'860.00</b>
<b>4920</b>	<b>Int.Verr.von Pacht, Mieten,Benützungsk.</b>	<b>365'860.00</b>	<b>365'860.00</b>	<b>365'860.00</b>
4920.00	Interne Verrechnung Miete	365'860.00	365'860.00	365'860.00
<b>493</b>	<b>Betriebs- und Verwaltungskosten</b>	<b>183'600.00</b>	<b>189'100.00</b>	<b>182'727.30</b>
<b>4930</b>	<b>Int.Verr.von Betriebs- u.Verwaltungsk.</b>	<b>183'600.00</b>	<b>189'100.00</b>	<b>182'727.30</b>
4930.00	Interne Verrechnung von Betriebs- und Verwaltungskosten	21'600.00	21'600.00	21'600.00
4930.04	Interne Verrechnung von Betriebs- und Verwaltungskosten	117'000.00	117'000.00	117'000.00
4930.05	Interne Verrechnung Betreuung HPS-Schüler	45'000.00	50'500.00	44'127.30
<b>494</b>	<b>Kalk. Zinsen und Finanzaufwand</b>	<b>210'750.00</b>	<b>196'700.00</b>	<b>205'000.00</b>



## Erfolgsrechnung

		Budget 2022		Budget 2021		Rechnung 2020	
		Aufwand	Ertrag	Aufwand	Ertrag	Aufwand	Ertrag
<b>4940</b>	<b>Int. Verr. v. kalk. Zinsen und Finanzaufwand</b>		<b>210'750.00</b>		<b>196'700.00</b>		<b>205'000.00</b>
4940.00	Interne Verrechnung von kalk. Zinsen und Finanzaufwand		210'750.00		196'700.00		205'000.00
<b>495</b>	<b>Planmässige u. ausserplanässige Abschreibungen</b>		<b>190'380.00</b>		<b>190'380.00</b>		<b>190'375.00</b>
<b>4950</b>	<b>Int.Verr.v.planm.u.ausserplan.Abschreibungen</b>		<b>190'380.00</b>		<b>190'380.00</b>		<b>190'375.00</b>
4950.00	Int. Verrechnung von plan- und ausserplanmässigen		190'380.00		190'380.00		190'375.00
<b>9</b>	<b>Abschlusskonten</b>	<b>597'750.00</b>	<b>2'166'850.00</b>	<b>705'770.00</b>	<b>1'832'530.00</b>	<b>1'041'502.82</b>	
<b>90</b>	<b>Abschluss Erfolgsrechnung</b>	<b>597'750.00</b>	<b>2'166'850.00</b>	<b>705'770.00</b>	<b>1'832'530.00</b>	<b>1'041'502.82</b>	
<b>900</b>	<b>Abschluss Erfolgsrechnung</b>	<b>597'750.00</b>	<b>2'166'850.00</b>	<b>705'770.00</b>	<b>1'832'530.00</b>	<b>1'041'502.82</b>	
<b>9001</b>	<b>Aufwandüberschuss</b>		<b>1'890'360.00</b>		<b>1'394'220.00</b>		
9001.00	Aufwandüberschuss		1'890'360.00		1'394'220.00		
<b>9010</b>	<b>Abschluss SF und Fonds im EK, Ertragsüberschuss</b>	<b>597'750.00</b>		<b>705'770.00</b>		<b>1'041'502.82</b>	
9010.00	Abschluss SF im EK Ertragsüberschuss	597'750.00		705'770.00		1'041'502.82	
<b>9011</b>	<b>Abschluss SF und Fonds im EK, Aufwandüberschuss</b>		<b>276'490.00</b>		<b>438'310.00</b>		
9011.00	Abschluss SF im EK Aufwandüberschuss		276'490.00		438'310.00		