



Einwohnergemeinde Ostermundigen

JAHRESRECHNUNG 2016

HRM2

INHALTSVERZEICHNIS

1	BERICHTERSTATTUNG	4
1.1	Bericht	4
1.1.1	Erfolgsrechnung.....	4
1.1.2	Steueranlagen	6
1.1.3	Spezialfinanzierungen (SF)	6
1.1.4	Übrige Spezialfinanzierungen (SF) mit Gemeindereglement.....	6
1.1.5	Investitionsrechnung.....	6
1.1.6	Bilanz	7
1.1.7	Nachkredite.....	7
1.2	Spezialfinanzierungen (gebührenfinanzierte Bereiche).....	8
2	ECKDATEN	9
2.1	Übersicht	9
2.2	Selbstfinanzierung / Finanzierungsergebnis	10
2.3	Gestufte Erfolgsausweise.....	11
2.3.1	Gesamter Haushalt.....	11
2.3.2	Allgemeiner Haushalt.....	12
2.3.3	Wasserversorgung.....	13
2.3.4	Abwasserentsorgung	14
2.3.5	Abfallbewirtschaftung.....	15
2.3.5	Feuerwehr.....	16
3	BILANZ	17
4	Institutionen.....	18
4.1	Erfolgsrechnung	18
	Kommentar	19
4.2	Investitionsrechnung	23

5 SACHGRUPPEN	24
5.1 Erfolgsrechnung	24
5.2 Investitionsrechnung	25
6 GELDFLUSSRECHNUNG	26
7 FINANZKENNZAHLEN.....	31
7.1 Gesamthaushalt	31
7.2 Allgemeiner Haushalt	33
7.3 Spezialfinanzierung Wasserversorgung	33
7.4 Spezialfinanzierung Abwasserentsorgung	34
7.5 Spezialfinanzierung Abfallbewirtschaftung	34
7.6 Spezialfinanzierung Feuerwehr	35
8 ANTRAG DER EXEKUTIVE	36
9 BESTÄTIGUNGSBERICHT	38
10 GENEHMIGUNG DER JAHRESRECHNUNG	39
11 ANHANG.....	40
11.1 Regelwerk	40
11.1.1 Angewendetes Regelwerk	40
11.1.2 Bewertung Finanzvermögen*	40
11.1.3 Bewertung Verwaltungsvermögen	41
11.1.4 Aktivierungsgrenzen	41
11.1.5 Bestehendes Verwaltungsvermögen	41
11.2 Grundlagen der Jahresrechnung.....	42
11.3 Eigenkapitalnachweis	43
11.4 Rückstellungsspiegel.....	44
11.5 Beteiligungsspiegel	45
11.6 Gewährleistungsspiegel	46
11.7 Anlagespiegel.....	47

11.8 Kreditkontrolle	50
11.8.1 Verpflichtungskreditkontrolle für Investitionen	50
11.8.2 Nachkredite.....	62
11.9 Weitere massgebende Angaben	71
11.9.1. Werterhaltungskosten und Einlage in die Spezialfinanzierung Werterhalt Wasserversorgung	71
11.9.2. Werterhaltungskosten und Einlage in die Spezialfinanzierung Werterhalt Abwasserversorgung.....	72
12 DETAILS ZUR JAHRESRECHNUNG 2016.....	73
12.1 Bilanz.....	74
12.2 Erfolgsrechnung nach Institutionen	83
12.3 Erfolgsrechnung nach Sachgruppen	130
12.4 Investitionsrechnung nach Institutionen	139
12.5 Investitionsrechnung nach Sachgruppen	144

1 BERICHTERSTATTUNG

1.1 Bericht

Allgemeines

Die Jahresrechnung 2016 wurde nach dem Rechnungslegungsmodell HRM2 gemäss Art. 70 Gemeindegesetz (GG, BSG 170.11) erstellt.

Ergebnisse

Nach HRM2 muss das Ergebnis des Gesamthaushaltes von der Legislative (Parlament) genehmigt werden.

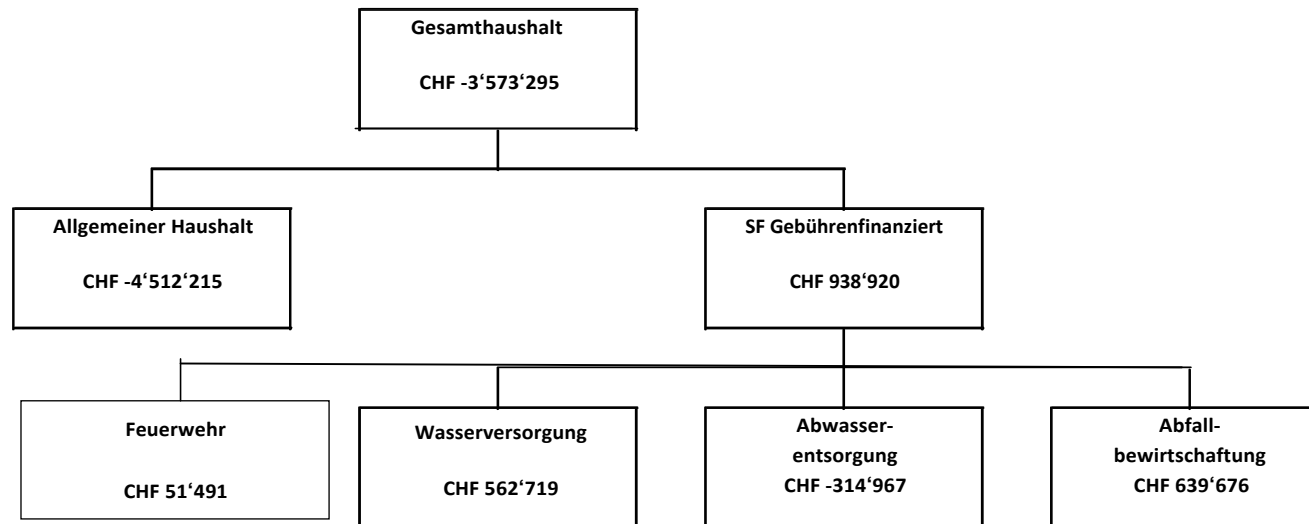

1.1.1 Erfolgsrechnung

Gesamthaushalt

Der Gesamthaushalt schliesst mit einem Aufwandüberschuss von CHF 3'573'294.87 ab. Budgetiert war ein Aufwandüberschuss von CHF 5'958'357.65. Die Besserstellung gegenüber dem Budget beträgt CHF 2'363'992.78.

Ergebnis Allgemeiner Haushalt

Der Allgemeine Haushalt schliesst mit einem Aufwandüberschuss von CHF 4'512'214.67 ab. Budgetiert war ein Aufwandüberschuss von CHF 5'958'357.65. Die Besserstellung gegenüber dem Budget beträgt CHF 1'446'142.98.

Die nachfolgenden Kommentare beziehen sich auch den Gesamthaushalt.

Personalaufwand (30)

Der Personalaufwand (30) liegt CHF 837'083.81 unter dem Budget 2016. Die Besserstellung resultiert massgeblich aus tieferen Löhnen des des Verwaltungs- und Betriebspersonals (301) über CHF 539'000 sowie damit resultierenden tieferen Arbeitgeberbeiträgen der Sozialversicherungskosten (305) über CHF 192'000. Auch der übrige Personalaufwand (309) liegt rund CHF 130'000 tiefer als budgetiert.

Sachaufwand (31)

Der Sachaufwand (31) liegt CHF 223'562.39 über dem Budget 2016. Die Schlechter Erstellung resultiert massgeblich aus höheren Beiträgen für Dienstleistungen Dritter (313) über CHF 139'000 sowie dem übrigen Betriebsaufwand (319), hier handelt es sich massgeblich um im Gegensatz zum Budget 2016 abweichenden Verrechnungen von Dienstleistungen. Bei allen übrigen Positionen sind i.d.R. Besserstellungen zum Budget 2016 zu verzeichnen.

Abschreibungen (33)

Die Abschreibungen des Verwaltungsvermögens (33) liegen CHF 945'275.94 über dem Budget 2016. Dies massgebend durch tiefere effektive Investitionen. Das bisherige Verwaltungsvermögen (Allgemeiner Haushalt und Spezialfinanzierungen betrug insgesamt per 1.1.2016 CHF 53'619'014.39. Die kumulierten Wertberichtigungen im Jahr 2016 beliefen sich auf CHF 3'703'816.39, davon CHF 2'286'781.13 des Allgemeinen Haushaltes. Gemäss Beschluss des Grossen Gemeinderates wird das bestehende Verwaltungsvermögen auf 16 Jahre abgeschrieben (die Spezialfinanzierungen Wasser und Abwasser weichen davon ab).

Transferaufwand (36)

Mit der Einführung von HRM2 ist in der Direktionsverordnung über den Finanzhaushalt der Gemeinden (FHDV, BSG 170.511) die Periodenabgrenzung neu explizit verankert worden. In Bezug auf die Lastenverteilung Sozialhilfe ist die Gemeinde Ostermundigen ein der wenigen, die die periodengerechte Abgrenzung schon bisher vorgenommen hat. Bei einem Gesamtaufwand von rund CHF 55'707'000 weicht die Rechnung 2016 nur CHF 222'563.11 oder 0,40% höher als budgetiert ab.

Ausserordentlicher Aufwand (38)

Der a.o. Aufwand liegt bei einem Gesamtaufwand von CHF 5'500'000 CHF 12'500 tiefer als budgetiert. Gemäss Budget 2016 wurden CHF 5'500'000.00 als zusätzliche Rückstellung für die Personalvorsorge berücksichtigt.

Fiskalertrag (40)

Die Einnahmen aus Steuern liegen CHF 1'043'329.03 bzw. 2,50% über dem Budget 2016. Mehreinnahmen konnte insbesondere bei den Direkten Steuern der Natürlichen Personen (400) über rund CHF 697'000 sowie bei den direkten Steuern der Juristischen Personen (401) mit rund CHF 477'000 erzielt werden. Die übrigen direkten Steuern (402) lagen hingegen rund CHF 132'000 tiefer als budgetiert.

Entgelte (42)

Die Einnahmen Entgelten lagen CHF 579'931.20 unter dem Budget 2016, davon massgeblich durch tiefere Benutzungsgebühren (424) über rund CHF 505'000.00.

Verschiedene Erträge (43)

Die Einnahmen aus verschiedenen Erträge liegen insgesamt CHF 578'800.25 über dem Budget 2016. Erstmals wurden auch Bestandesveränderungen berücksichtigt bzw. Vorräte für Heizöl bilanziert.

Finanzertrag (44)

Die Einnahmen aus Finanzerträgen liegen CHF 62'327.60 unter dem Budget 2016.

1.1.2 Steueranlagen

In der Berichtsperiode blieb die Steueranlage für die der Staatssteuer unterliegenden Steuerfaktoren unverändert bei 1,69 fache des einfachen Steuersatzes bzw. für die Liegenschaftssteuer 1,5 Promille des amtlichen Wertes.

1.1.3 Spezialfinanzierungen (SF)**SF Wasserversorgung**

Die Wasserversorgung schliesst mit einem Ertragsüberschuss von CHF 562'719.33 ab, budgetiert war ein Überschuss von CHF 508'400.00. Die Besserstellung gegenüber dem Budget 2016 beträgt CHF 54'319.22. Das Eigenkapital (Rechnungsausgleich) der SF Wasserversorgung beträgt CHF 2'285'748.80 (Konto: 29001.00). Der Bestand des Werterhalts beläuft sich auf CHF 188'342.21 (Konto: 29301.00). Zusätzlich gibt es noch den Bestand aus Übertragung Verwaltungsvermögen über CHF 8'077'000.00 (Konto: 29301.01).

SF Abwasserentsorgung

Die Abwasserentsorgung schliesst mit einem Aufwandüberschuss von CHF 314'967.06 ab, budgetiert war ein Überschuss von CHF 536'200.00. Die Besserstellung gegenüber dem Budget 2016 beträgt CHF 221'232.94. Das Eigenkapital (Rechnungsausgleich) der SF Abwasserentsorgung beträgt CHF 4'613'066.19 (Konto: 29002.00). Der Bestand des Werterhalts beläuft sich auf CHF 1'287'535.07 (Konto: 29302.00).

SF Abfallbewirtschaftung

Die Abfallbewirtschaftung schliesst mit einem Ertragsüberschuss von CHF 639'676.33 ab, budgetiert war ein Überschuss von CHF 149'800.00. Die Besserstellung gegenüber dem Budget 2016 beträgt CHF 489'876.33. Das Eigenkapital (Rechnungsausgleich) der SF Abfallbewirtschaftung beträgt CHF 2'234'348.05 (Konto: 29003.00).

1.1.4 Übrige Spezialfinanzierungen (SF) mit Gemeindereglement**SF Feuerwehr**

Die Spezialfinanzierung Feuerwehr schliesst mit einem Ertragsüberschuss von CHF 51'491.20 ab, budgetiert war ein Aufwandüberschuss von CHF 100'930.00. Die Besserstellung gegenüber dem Budget 2016 beträgt CHF 152'421.20. Das Eigenkapital (Rechnungsausgleich) der SF Feuerwehr beträgt CHF 490'438.69 (Konto: 29000.00).

1.1.5 Investitionsrechnung

Es wurden Nettoinvestitionen von CHF 1'986'217.12 getätigt. Budgetiert waren Nettoinvestitionen über CHF 5'112'000.00. Der Grund für die tieferen Nettoinvestitionen liegt in geringeren getätigten Investitionen, sowohl im Allgemeinen Haushalt aber massgeblich auch in den Spezialfinanzierungen.

1.1.6 Bilanz

Die Bilanzsumme beträgt per 31.12.2016 CHF 141'324'121.23 (Vorjahr: CHF 140'854'780.59). Davon beläuft sich das Finanzvermögen auf CHF 83'435'423.98 (Vorjahr: 80'398'726.40). Gegenüber dem Vorjahr entspricht dies einer Zunahme von CHF 3'036'697.58.

Das Verwaltungsvermögen beträgt per 31.12.2016 CHF 57'888'697.25 (Vorjahr: CHF 59'694'054.19) was einer Abnahme um CHF 1'805'356.94 entspricht. Das Fremdkapital ist von CHF 116'574'032.35 um CHF 1'471'937.89 auf CHF 118'045'970.24 angestiegen, trotz einer Amortisation Darlehen über CHF 5'000'000.00 sowie einer Reduktion der kurzfristigen Rückstellungen um CHF 10'588'000. Der Grund liegt in einer Zunahme der Laufenden Verbindlichkeiten um CHF 17'237'602.29, welche diese Werte mehr als kompensiert.

Das Eigenkapital (29) beträgt per 31.12.2016 CHF 23'278'150.99 (Vorjahr: CHF 23'518'748.24). Der Anfangsbestand per 1.1.2016 hat sich infolge Neubewertung des Finanzvermögens um CHF 2'446'261.59 erhöht, im Gegenzug wurde aber eine Rückstellung für die Neubewertungsreserve im gleichen Umfang gebildet. **Das massgebende Eigenkapital (299) beläuft sich auf CHF 1'392'301.99 (Vorjahr: CHF 5'904'516.66).**

1.1.7 Nachkredite

Die Summe der Nachkredite beträgt:

NACHKREDITE gem. separater Tabelle	Nachkredite Total:	CHF	13'477'617.28
	davon gebunden durch GR zu bewilligen:	CHF	12'854'184.95
	davon durch GR bereits bewilligt:	CHF	686'106.00
	Kompetenz GGR:	CHF	418'722.30

1.2 Spezialfinanzierungen (gebührenfinanzierte Bereiche)

(Art. 30 Bst. b FHDV)

SF Wasserversorgung

	Rechnungsjahr 2016	Budget 2016
Erfolg	562'719.33	508'400.00
Verwaltungsvermögen per 31.12.2016	15'410'532.00	
Bestand Werterhalt per 31.12.2016	188'342.21	
Uebertragung Verwaltungsvermögen Wasserversorgung	8'077'000.00	
Eigenkapital SF per 31.12.2016	2'285'748.80	

SF Abwasserentsorgung

	Rechnungsjahr 2016	Budget 2016
Erfolg	-314'967.06	-536'200.00
Verwaltungsvermögen per 31.12.2016	560'282.00	
Bestand Werterhalt per 31.12.2016	1'287'535.07	
Eigenkapital SF per 31.12.2016	4'613'066.19	

SF Abfallbewirtschaftung

	Rechnungsjahr 2016	Budget 2016
Erfolg	639'676.33	149'800.00
Verwaltungsvermögen per 31.12.2016	234'624.00	
Eigenkapital SF per 31.12.2016	2'234'348.05	

SF Feuerwehr

	Rechnungsjahr 2016	Budget 2016
Erfolg	51'491.20	-100'930.00
Verwaltungsvermögen per 31.12.2016	981'083.00	
Bestand Werterhalt per 31.12.2016	0.00	
Eigenkapital SF per 31.12.2016	490'438.69	

2 ECKDATEN

2.1 Übersicht

	Rechnung 2016	Budget 2016
Jahresergebnis ER Gesamthaushalt	- 3'573'294.87	-5'937'287.65
Jahresergebnis ER Allgemeiner Haushalt	- 4'512'214.67	-5'958'357.65
Jahresergebnis gesetzliche Spezialfinanzierungen	938'919.80	21'070.00
Steuerertrag natürliche Personen	33'017'442.88	32'320'000.00
Steuerertrag juristische Personen	4'387'082.85	3'910'000.00
Liegenschaftssteuer	3'771'675.05	3'800'000.00
Nettoinvestitionen	1'986'217.12	5'112'000.00
Bestand Finanzvermögen	83'435'423.98	
Bestand Verwaltungsvermögen Gesamthaushalt	57'888'697.25	
Bestand Verwaltungsvermögen Allgemeiner Haushalt	40'702'176.25	
Bestand Verwaltungsvermögen Spezialfinanzierungen	17'186'521.00	
Fremdkapital	118'045'970.24	
Eigenkapital	23'278'150.99	
Reserven	0.00	
Bilanzüberschuss/-fehlbetrag	1'392'301.99	

2.2 Selbstfinanzierung / Finanzierungsergebnis

		Rechnung 2016	Budget 2016
Ergebnis Gesamthaushalt	90	-3'573'294.87	-5'937'287.65
Abschreibung Verwaltungsvermögen	33	3'791'574.06	4'736'850.00
Einlagen in Fonds und Spezialfinanzierungen	35	2'892'408.75	3'746'610.00
Entnahmen aus Fonds und Spezialfinanzierungen	45	-2'066'666.72	-2'850'760.00
Wertberichtigung Darlehen Verwaltungsvermögen	364	0.00	0.00
Wertberichtigung Beteiligungen Verwaltungsvermögen	365	0.00	0.00
Abschreibungen Investitionsbeiträge	366	0.00	0.00
Einlagen in das Eigenkapital	389	0.00	12'500.00
Entnahmen aus dem Eigenkapital	489	0.00	0.00
Selbstfinanzierung		1'044'021.22	-292'087.65
Nettoinvestitionen			
Investitionsausgaben	5	2'587'017.78	5'112'000.00
Investitionseinnahmen	6	300'400.33	0.00
Nettoinvestitionen		1'986'217.12	5'112'000.00
Finanzierungsergebnis		-942'195.90	-5'404'087.65

2.3 Gestufte Erfolgsausweise

2.3.1 Gesamter Haushalt

	Rechnung 2016	Budget 2016	
Betrieblicher Aufwand			
30	Personalaufwand	20'035'501.19	20'872'585.00
31	Sach- und übriger Betriebsaufwand	10'926'410.04	10'702'847.65
33	Abschreibungen Verwaltungsvermögen	3'791'574.06	4'736'850.00
35	Einlagen Fonds und Spezialfinanzierungen	2'892'408.75	3'746'610.00
36	Transferaufwand	55'707'193.11	55'484'630.00
37	Durchlaufende Beiträge	0.00	0.00
39	Interne Verrechnungen	0.00	1'309'440.00
	Betrieblicher Aufwand	93'353'087.15	96'852'962.65
Betrieblicher Ertrag			
40	Fiskalertrag	42'833'829.03	41'790'500.00
41	Regalien und Konzessionen	761'215.05	957'250.00
42	Entgelte	23'664'254.80	24'244'186.00
43	Verschiedene Erträge	591'300.25	12'500.00
45	Entnahmen Fonds u. Spezialfinanzierungen	2'066'666.72	2'850'760.00
46	Transferertrag	25'659'198.97	25'606'039.00
47	Durchlaufende Beiträge	0.00	0.00
49	Interne Verrechnungen	0.00	1'309'440.00
	Betrieblicher Ertrag	95'576'464.82	96'770'675.00
Ergebnis aus betrieblicher Tätigkeit		2'223'377.67	-82'287.65
34	Finanzaufwand	2'031'044.94	2'139'200.00
44	Finanzertrag	1'734'372.40	1'796'700.00
	Ergebnis aus Finanzierung	-296'672.54	-342'500.00
Operatives Ergebnis		1'926'705.13	-424'787.65
38	Ausserordentlicher Aufwand	5'500'000.00	5'512'500.00
48	Ausserordentlicher Ertrag	0.00	0.00
	Ausserordentliches Ergebnis	-5'500'000.00	-5'512'500.00
Gesamtergebnis Erfolgsrechnung		-3'573'294.87	-5'937'287.65

(+ = Ertragsüberschuss / - = Aufwandüberschuss)

2.3.2 Allgemeiner Haushalt

	Rechnung 2016	Budget 2016	
Betrieblicher Aufwand			
30	Personalaufwand	18'137'953.95	18'807'835.00
31	Sach- und übriger Betriebsaufwand	9'623'645.57	9'705'467.65
33	Abschreibungen Verwaltungsvermögen	2'331'322.29	2'526'100.00
35	Einlagen Fonds und Spezialfinanzierungen	30'558.75	20'000.00
36	Transferaufwand	50'793'716.44	50'462'230.00
37	Durchlaufende Beiträge	0.00	0.00
39	Interne Verrechnungen	0.00	786'440.00
	Betrieblicher Aufwand	80'917'197.00	82'308'072.65
Betrieblicher Ertrag			
40	Fiskalertrag	42'833'829.03	41'790'500.00
41	Regalien und Konzessionen	751'955.65	947'000.00
42	Entgelte	12'264'365.97	12'149'276.00
43	Verschiedene Erträge	591'300.25	12'500.00
45	Entnahmen Fonds u. Spezialfinanzierungen	35'255.00	73'260.00
46	Transferertrag	25'594'410.97	25'547'039.00
47	Durchlaufende Beiträge	0.00	0.00
49	Interne Verrechnungen	0.00	1'309'440.00
	Betrieblicher Ertrag	82'071'116.87	81'829'015.00
	Ergebnis aus betrieblicher Tätigkeit	1'153'919.87	-479'057.65
34	Finanzaufwand	1'807'544.94	1'739'700.00
44	Finanzertrag	1'641'410.40	1'772'900.00
	Ergebnis aus Finanzierung	-166'134.54	33'200.00
	Operatives Ergebnis	987'785.33	-445'857.65
38	Ausserordentlicher Aufwand	5'500'000.00	5'512'500.00
48	Ausserordentlicher Ertrag	0.00	0.00
	Ausserordentliches Ergebnis	-5'500'000.00	-5'512'500.00
	Gesamtergebnis Erfolgsrechnung	-4'512'214.67	-5'958'357.65

2.3.3 Wasserversorgung

	Rechnung 2016	Budget 2016	
Betrieblicher Aufwand			
30	Personalaufwand	456'230.89	511'400.00
31	Sach- und übriger Betriebsaufwand	321'419.97	245'200.00
33	Abschreibungen Verwaltungsvermögen	840'677.79	800'000.00
35	Einlagen Fonds und Spezialfinanzierungen	1'029'020.00	1'184'360.00
36	Transferaufwand	1'568'045.16	1'406'900.00
37	Durchlaufende Beiträge	0.00	0.00
39	Interne Verrechnungen	0.00	137'400.00
	Betrieblicher Aufwand	4'215'393.81	4'285'260.00
Betrieblicher Ertrag			
40	Fiskalertrag	0.00	0.00
41	Regalien und Konzessionen	0.00	1'000.00
42	Entgelte	3'484'443.35	3'753'060.00
43	Verschiedene Erträge	0.00	0.00
45	Entnahmen Fonds u. Spezialfinanzierungen	1'460'677.79	1'420'000.00
46	Transferertrag	0.00	0.00
47	Durchlaufende Beiträge	0.00	0.00
	Betrieblicher Ertrag	4'945'121.14	5'174'060.00
	Ergebnis aus betrieblicher Tätigkeit	729'727.33	888'800.00
34	Finanzaufwand	205'400.00	380'400.00
44	Finanzertrag	38'392.00	0.00
	Ergebnis aus Finanzierung	-167'008.00	-380'400.00
	Operatives Ergebnis	562'719.33	508'400.00
38	Ausserordentlicher Aufwand	0.00	0.00
48	Ausserordentlicher Ertrag	0.00	0.00
	Ausserordentliches Ergebnis	0.00	0.00
	Gesamtergebnis Erfolgsrechnung	562'719.33	508'400.00

(+ = Ertragsüberschuss / - = Aufwandüberschuss)

2.3.4 Abwasserentsorgung

	Rechnung 2016	Budget 2016	
Betrieblicher Aufwand			
30	Personalaufwand	385'566.80	434'100.00
31	Sach- und übriger Betriebsaufwand	288'017.16	277'300.00
33	Abschreibungen Verwaltungsvermögen	545'294.93	1'357'500.00
35	Einlagen Fonds und Spezialfinanzierungen	1'832'830.00	2'542'250.00
36	Transferaufwand	2'765'615.66	3'012'900.00
37	Durchlaufende Beiträge	0.00	0.00
39	Interne Verrechnungen	0.00	137'400.00
	Betrieblicher Aufwand	5'817'324.55	7'761'450.00
Betrieblicher Ertrag			
40	Fiskalertrag	0.00	0.00
41	Regalien und Konzessionen	0.00	0.00
42	Entgelte	4'920'562.56	5'862'250.00
43	Verschiedene Erträge	0.00	0.00
45	Entnahmen Fonds u. Spezialfinanzierungen	545'294.93	1'357'500.00
46	Transferertrag	0.00	0.00
47	Durchlaufende Beiträge	0.00	0.00
	Betrieblicher Ertrag	5'465'857.49	7'219'750.00
	Ergebnis aus betrieblicher Tätigkeit	-351'467.06	-541'700.00
34	Finanzaufwand	4'500.00	4'500.00
44	Finanzertrag	41'000.00	10'000.00
	Ergebnis aus Finanzierung	36'500.00	5'500.00
	Operatives Ergebnis	-314'967.06	-536'200.00
38	Ausserordentlicher Aufwand	0.00	0.00
48	Ausserordentlicher Ertrag	0.00	0.00
	Ausserordentliches Ergebnis	0.00	0.00
	Gesamtergebnis Erfolgsrechnung	-314'967.06	-536'200.00

(+ = Ertragsüberschuss / - = Aufwandüberschuss)

2.3.5 Abfallbewirtschaftung

	Rechnung 2016	Budget 2016	
Betrieblicher Aufwand			
30	Personalaufwand	718'003.20	725'300.00
31	Sach- und übriger Betriebsaufwand	447'171.69	231'000.00
33	Abschreibungen Verwaltungsvermögen	14'428.65	3'250.00
35	Einlagen Fonds und Spezialfinanzierungen	0.00	0.00
36	Transferaufwand	577'292.85	600'500.00
37	Durchlaufende Beiträge	0.00	0.00
39	Interne Verrechnungen	0.00	181'300.00
	Betrieblicher Aufwand	1'756'896.39	1'741'350.00
Betrieblicher Ertrag			
40	Fiskalertrag	0.00	0.00
41	Regalien und Konzessionen	9'259.40	9'250.00
42	Entgelte	2'378'913.32	1'873'300.00
43	Verschiedene Erträge	0.00	0.00
45	Entnahmen Fonds u. Spezialfinanzierungen	0.00	0.00
46	Transferertrag	0.00	0.00
47	Durchlaufende Beiträge	0.00	0.00
	Betrieblicher Ertrag	2'388'172.72	1'882'550.00
Ergebnis aus betrieblicher Tätigkeit		631'276.33	141'200.00
34	Finanzaufwand	4'600.00	4'500.00
44	Finanzertrag	13'000.00	13'100.00
	Ergebnis aus Finanzierung	8'400.00	8'600.00
Operatives Ergebnis		639'676.33	149'800.00
38	Ausserordentlicher Aufwand	0.00	0.00
48	Ausserordentlicher Ertrag	0.00	0.00
	Ausserordentliches Ergebnis	0.00	0.00
Gesamtergebnis Erfolgsrechnung		639'676.33	149'800.00

(+ = Ertragsüberschuss / - = Aufwandüberschuss)

2.3.5 Feuerwehr

	Rechnung 2016	Budget 2016	
Betrieblicher Aufwand			
30	Personalaufwand	337'746.35	393'950.00
31	Sach- und übriger Betriebsaufwand	246'155.65	243'880.00
33	Abschreibungen Verwaltungsvermögen	59'850.40	50'000.00
35	Einlagen Fonds und Spezialfinanzierungen	0.00	0.00
36	Transferaufwand	2'523.00	2'100.00
37	Durchlaufende Beiträge	0.00	0.00
39	Interne Verrechnungen	0.00	66'900.00
	Betrieblicher Aufwand	646'275.40	756'830.00
Betrieblicher Ertrag			
40	Fiskalertrag	0.00	0.00
41	Regalien und Konzessionen	0.00	0.00
42	Entgelte	615'969.60	606'300.00
43	Verschiedene Erträge	0.00	0.00
45	Entnahmen Fonds u. Spezialfinanzierungen	25'439.00	0.00
46	Transferertrag	64'788.00	59'000.00
47	Durchlaufende Beiträge	0.00	0.00
	Betrieblicher Ertrag	706'196.60	665'300.00
Ergebnis aus betrieblicher Tätigkeit		59'921.20	-91'530.00
34	Finanzaufwand	9'000.00	10'100.00
44	Finanzertrag	570.00	700.00
Ergebnis aus Finanzierung		-8'430.00	-9'400.00
Operatives Ergebnis		51'491.20	-100'930.00
38	Ausserordentlicher Aufwand	0.00	0.00
48	Ausserordentlicher Ertrag	0.00	0.00
Ausserordentliches Ergebnis		0.00	0.00
Gesamtergebnis Erfolgsrechnung		51'491.20	-100'930.00

(+ = Ertragsüberschuss / - = Aufwandüberschuss)

3 BILANZ

3 Bilanz	Jahresrechnung 12.2016	Jahresrechnung 12.2015
AKTIVEN	141'324'121.23	140'092'780.59
10 TOTAL FINANZVERMÖGEN	83'435'423.98	80'398'726.40
100 Flüssige Mittel und kurzfristige Geldanlagen	38'758'749.63	40'999'287.25
101 Forderungen	32'099'063.65	31'522'712.74
102 Kurzfristige Finanzanlagen	2'000'000.00	.00
104 Aktive Rechnungsabgrenzungen	539'954.45	390'000.00
106 Vorräte und angefangene Arbeiten	104'668.25	.00
107 Finanzanlagen	.00	.00
108 Sachanlagen Finanzvermögen	9'932'988.00	7'486'726.41
109 Forderungen gg. SF u. Fonds im FK	.00	.00
14 TOTAL VERWALTUNGSVERMÖGEN	57'888'697.25	59'694'054.19
140 Sachanlagen Verwaltungsvermögen	51'989'987.25	53'889'043.19
142 Immaterielle Anlagen	126'499.00	.00
144 Darlehen	1'253'000.00	1'285'800.00
145 Beteiligungen, Grundkapitalien	4'519'211.00	4'519'211.00
146 Investitionsbeiträge	.00	.00
PASSIVEN	141'324'121.23	140'092'780.59
20 TOTAL FREMDKAPITAL	118'045'970.24	116'574'032.35
Kurzfristiges Fremdkapital		
200 Laufende Verbindlichkeiten	29'010'160.59	11'772'558.30
201 Kurzfristige Finanzverbindlichkeiten	.00	.00
204 Passive Rechnungsabgrenzungen	889'240.65	960'256.00
205 Kurzfristige Rückstellungen	11'563'205.00	22'151'205.00
Total kurzfristiges Fremdkapital	41'462'606.24	34'884'019.30
Langfristiges Fremdkapital		
206 Langfristige Finanzverbindlichkeiten	75'000'000.00	80'000'000.00
208 Langfristige Rückstellungen	1'041'500.00	1'082'500.00
209 Verbindlichkeiten gg. SF u. Fonds im FK	541'864.00	607'513.05
Total langfristiges Fremdkapital	76'583'364.00	81'690'013.05
TOTAL EIGENKAPITAL	23'278'150.99	23'518'748.24
290 Verpflichtungen/Vorschüsse gg. Spezialfinanzierung	9'623'601.73	8'684'681.93
292 Rücklagen der Globalbudgetbereiche	.00	.00
293 Vorfinanzierungen	9'815'985.68	8'929'549.65
294 Reserven	.00	.00
296 Neubewertungsreserve Finanzvermögen	2'446'261.59	.00
299 Bilanzüberschuss / -fehlbetrag	1'392'301.99	5'904'516.66

4 Institutionen

4.1 Erfolgsrechnung

	Rechnung 2016		Budget 2016	
	Aufwand	Ertrag	Aufwand	Ertrag
INSTITUTIONELLE ERFOLGSRECHNUNG	102'743'471.75	98'231'257.08	105'162'862.65	99'204'505.00
Aufwandüberschuss		4'512'214.67		5'958'357.65
1 PRÄSIDENTIALABTEILUNG	4'931'326.31	192'687.10	5'190'940.00	199'900.00
Nettoaufwand		4'738'639.21		4'991'040.00
2 BILDUNG / KULTUR / SPORT	15'302'167.53	4'072'462.18	13'776'380.00	3'813'900.00
Nettoaufwand		11'229'705.35		9'962'480.00
3 HOCHBAU	1'700'150.33	952'352.70	1'762'050.00	978'840.00
Nettoaufwand		747'797.63		783'210.00
4 TIEFBAU + BETRIEBE	17'469'686.67	14'180'066.13	19'686'165.00	15'580'660.00
Nettoaufwand		3'289'620.54		4'105'505.00
5 ÖFFENTLICHE SICHERHEIT	4'383'712.05	3'402'935.94	4'654'252.65	3'215'905.00
Nettoaufwand		980'776.11		1'438'347.65
6 SOZIALES	43'420'166.35	29'736'275.32	44'694'750.00	30'156'400.00
Nettoaufwand		13'683'891.03		14'538'350.00
7 FINANZEN- UND STEUERN	15'536'262.51	45'694'477.71	15'398'325.00	45'258'900.00
Nettoertrag	30'158'215.20		29'860'575.00	

Kommentar

0 Institutionelle Erfolgsrechnung

	Jahresrechnung 2016		Budget 2016		Jahresrechnung 2015	
	Aufwand	Ertrag	Aufwand	Ertrag	Aufwand	Ertrag
	102'743'471.75	98'231'257.08	105'162'862.65	99'204'505.00		
Nettoergebnis		4'512'214.67		5'958'357.65		

- Auf Stufe Gesamtergebnis fällt das Nettoergebnis CHF 1'446'142.98 besser aus als budgetiert.

1 Präsidialabteilung

	Jahresrechnung 2016		Budget 2016		Jahresrechnung 2015	
	Aufwand	Ertrag	Aufwand	Ertrag	Aufwand	Ertrag
	4'931'326.31	192'687.10	5'190'940.00	199'900.00		
Nettoergebnis		4'738'639.21		4'991'040.00		

Die Abteilung Präsidiales schliesst um CHF 252'000 tieferen Nettoaufwand ab als budgetiert.

- KST 123: Minderaufwand beim Öffentlicher Verkehr um CHF 207'000, massgebend aufgrund tieferen Kosten für Lastenverteiler Öffentlicher Verkehr.

2 Bildung / Kultur / Sport

	Jahresrechnung 2016		Budget 2016		Jahresrechnung 2015	
	Aufwand	Ertrag	Aufwand	Ertrag	Aufwand	Ertrag
	15'302'167.53	4'072'462.18	13'776'380.00	3'813'900.00		
Nettoergebnis		11'229'705.35		9'962'480.00		

Die Abteilung BKS schliesst mit einem um CHF 1'267'000 höheren Nettoaufwand ab als budgetiert.

- KST 226: Höherer Beitrag an Lehrerbesoldung Primarstufe gemäss Abrechnung Kanton. Die Kostenstelle schliesst insgesamt um CHF 408'000 höher ab.
- KST 236: Die Mehrkosten für die Sekundarschule sind um CHF 178'000 höher aus, massgebend aufgrund höherer Entschädigungen an Lehrerbesoldungen.

- KST 245: Die Beiträge an auswärtige Schulen fallen um CHF 648'000 höher aus. Hier ist die Beteiligung der Personalvorsorge der Musikschule Worblental der Haupteinflussfaktor, der zum Zeitpunkt der Budgetierung nicht enthalten ist.
- KST 250: Der Unterhalt der Schulanlagen fällt um CHF 107'000 tiefer aus.
- KST 265: Mehrkosten für den Kindergartenbetrieb über CHF 151'000 v.a. durch Besoldungen.

3 Hochbau

	Jahresrechnung 2016		Budget 2016		Jahresrechnung 2015	
	Aufwand	Ertrag	Aufwand	Ertrag	Aufwand	Ertrag
	1'700'150.33	952'352.70	1'762'050.00	978'840.00		
Nettoergebnis		747'797.63		783'210.00		

Der Nettoaufwand der Abteilung Hochbau liegt um CHF 35'000 tiefer als budgetiert.

- KST 310: Die Sekretariatskosten liegen um CHF 59'000 über dem Budget, massgeblich durch Dienstleistungen Dritter.
- KST 303: Die Kosten für den Bereich Energie liegt um CHF 34'000 unter Budget.
- KST 340: Der Unterhalt für Verwaltungsgebäude liegt um CHF 66'000 tiefer, v.a. durch tiefere Ver- und Entsorgungskosten.

4 Tiefbau & Betriebe

	Jahresrechnung 2016		Budget 2016		Jahresrechnung 2015	
	Aufwand	Ertrag	Aufwand	Ertrag	Aufwand	Ertrag
	17'469'686.67	14'180'066.13	19'686'165.00	15'580'660.00		
Nettoergebnis		3'289'620.54		4'105'505.00		

Der Nettoaufwand der Abteilung Tiefbau & Betriebe liegt um CHF 816'000 tiefer als budgetiert.

- KST 410: Tiefere Kosten beim Sekretariat um CHF 94'000 durch tiefere Personalkosten.
- KST 425: Die Kosen für den Werkhof liegen um CHF 180'000 unter dem Budget, u.a. durch tiefer Personalkosten, höhere Benutzungsgebühren und höhere Rückerstattungen Dritter.
- KST 440: Der Unterhalt der Strassen fällt um CHF 99'000 tiefer aus.
- KST 490: Der Nettoaufwand des Freibades liegt um CHF 327'000 unter Budget. Neben höheren Erträgen v.a. durch tiefere Abschreibungen, da in der Rechnung 2015 nach HRM noch einmal zusätzliche Abschreibungen über CHF 2,5 Mio. auf den Investitionen vorgenommen werden konnte.

5 Öffentliche Sicherheit

	Jahresrechnung 2016		Budget 2016		Jahresrechnung 2015	
	Aufwand	Ertrag	Aufwand	Ertrag	Aufwand	Ertrag
	4'383'712.05	3'402'935.94	4'654'252.65	3'215'905.00		
Nettoergebnis		980'776.11		1'438'347.65		

Der Nettoaufwand der Abteilung Öffentliche Sicherheit liegt um CHF 457'000 tiefer als budgetiert.

- KST 515: Das Kosten des Polizeiinspektorates fallen um CHF 39'000 tiefer aus als budgetiert.
- KST 517: Das Verkehrswesen weist einen um CHF 259'000 höheren Nettoertrag aus, massgeblich durch höhere Erträge der Bussen und Parkplatzgebühren.
- KST 530: Die Kosten des Bestattungswesen liegen um CHF 29'000 unter der Planung.
- KST 540: Die Kosten des Zivilschutzes liegen um CHF 52'000 unter dem Budget.
- KST 555: Die Kosten der Katastrophenorganisation fallen um CHF 34'000 tiefer aus.

6 Soziales

	Jahresrechnung 2016		Budget 2016		Jahresrechnung 2015	
	Aufwand	Ertrag	Aufwand	Ertrag	Aufwand	Ertrag
	43'420'166.35	29'736'275.32	44'694'750.00	30'156'400.00		
Nettoergebnis		13'683'891.03		14'538'350.00		

Der Nettoaufwand der Abteilung Soziales liegt um CHF 854'000 tiefer als budgetiert.

- KST 620: Der Bereich Sozialhilfe liegt CHF 319'000 unter dem Budget, u.a. durch tiefere Personalkosten auch infolge Umgruppierungen.
- KST 680: Der Nettoaufwand des Bereiches KES fällt um CHF 962'000 besser aus. IM Budget 2016 sind keine Rückerstattungen budgetiert gewesen
- KST 625: Der Beitrag für die gesetzliche wirtschaftliche Hilfe fällt um CHF 850'000 tiefer (Besserstellung) aus als budgetiert, u.a. durch einen tieferen Beitrag im Zusammenhang mit der Sozialhilfe. Die Erträge aus Inkasso sind hingegen auch unter dem Budget.
- KST 670: Der Nettoertrag (Schlechterstellung) aus des Lastenausgleiches Soziales liegt um CHF 2'105'000 unter dem Budget. Dies hängt massgeblich mit der KST 625 zusammen, da auch tiefere Beiträge an die Sozialhilfe bezahlt werden mussten.
- KST 681: Der Nettoaufwand für das Jugendamt liegt um CHF 210'000 unter dem Budget (Besserstellung), u.a. durch höhere Entschädigungen im Zusammenhang mit Besoldungen.
- KST 684: Der Nettoaufwand für Alimenten Inkasso lag um CHF 184'000 unter dem Budget.

7 Finanzen- und Steuern

	Aufwand	Ertrag	Aufwand	Ertrag	Aufwand	Ertrag
	15'536'262.51	45'694'477.71	15'398'325.00	45'258'900.00		
Nettoergebnis	30'158'215.20		29'860'575.00			

Der Nettoertrag der Abteilung Finanzen / Steuern lag um CHF 298'000 höher als budgetiert.

- KST 720: Der Finanzaufwand lag um CHF 168'000 höher als budgetiert.
- KST 723: Die Abschreibungen auf der Kostenstelle liegen um CHF 200'000 über dem Budget aufgrund tieferer verrechneten intern Abschreibungen an anderer Kostenstellen.
- KST 730: Die Kostenstelle Finanz- und Lastenausgleich weist einen um CHF 45'000 tieferen Nettoaufwand aus.
- KST 750: Der Nettoertrag der Allgemeinen Gemeindesteuern liegt um CHF 1'054'000 über dem Budget 2016, u.a. durch höhere Gewinn- und Quellensteuern.
- KST 751: Die Sondersteuern fielen hingegen um CHF 148'000 tiefer aus als budgetiert.

4.2 Investitionsrechnung

	Rechnung 2016		Budget 2016	
	Ausgaben	Einnahmen	Ausgaben	Einnahmen
INSTITUTIONELLE INVESTITIONSRECHNUNG	2'587'017.78	2'587'017.78	5'721'600.00	5'721'600.00
1 PRÄSIDENTIALABTEILUNG	126'399.85	30'000.00	275'000.00	.00
Nettoausgaben		96'399.85		275'000.00
2 BILDUNG / KULTUR / SPORT	538'457.16		.00	.00
Nettoausgaben		538'457.16		.00
3 HOCHBAU	87'442.90		1'068'000.00	.00
Nettoausgaben		87'442.90		1'068'000.00
4 TIEFBAU + BETRIEBE	1'373'723.49	257'900.33	3'541'000.00	272'000.00
Nettoausgaben		1'115'823.16		3'269'000.00
5 ÖFFENTLICHE SICHERHEIT	159'077.65	12'500.00	500'000.00	.00
Nettoausgaben		146'577.65		500'000.00
6 SOZIALES	1'516.40		.00	.00
Nettoausgaben		1'516.40		.00
7 FINANZEN UND STEUERN	300'400.33	2'286'617.45	304'800.00	5'416'800.00
Nettoeinnahmen	1'986'217.12		5'112'000.00	

5 SACHGRUPPEN

5.1 Erfolgsrechnung

		Rechnung 2016		Budget 2016	
		Aufwand	Ertrag	Aufwand	Ertrag
	Erfolgsrechnung	102'743'471.75	98'231'257.08	105'162'862.65	99'204'505.00
	Aufwandüberschuss		4'512'214.67		5'958'357.65
3	Aufwand	101'489'584.89		104'504'662.65	
30	Personalaufwand	20'035'501.19		20'872'585.00	
31	Sach- und übriger Betriebsaufwand	10'926'410.04		10'702'847.65	
33	Abschreibungen Verwaltungsvermögen	3'791'574.06		4'736'850.00	
34	Finanzaufwand	2'031'044.94		2'139'200.00	
35	Einlagen in Fonds und Spezialfinanzierungen	2'892'408.75		3'746'610.00	
36	Transferaufwand	55'707'193.11		55'484'630.00	
38	Ausserordentlicher Aufwand	5'500'000.00		5'512'500.00	
39	Interne Verrechnungen	605'452.80		1'309'440.00	
4	Ertrag		97'916'290.02		98'567'375.00
40	Fiskalertrag		42'833'829.03		41'790'500.00
41	Regalien und Konzessionen		761'215.05		957'250.00
42	Entgelte		23'664'254.80		24'244'186.00
43	Verschiedene Erträge		591'300.25		12'500.00
44	Finanzertrag		1'734'372.40		1'796'700.00
45	Entnahmen Fonds u. Spezialfinanzierungen		2'066'666.72		2'850'760.00
46	Transferertrag		25'659'198.97		25'606'039.00
49	Interne Verrechnungen		605'452.80		1'309'440.00
9	Abschlusskonten	1'253'886.86	314'967.06	658'200.00	637'130.00
90	Abschluss Erfolgsrechnung	1'253'886.86	314'967.06	658'200.00	637'130.00

5.2 Investitionsrechnung

		Rechnung 2016		Budget 2016	
		Ausgaben	Einnahmen	Ausgaben	Einnahmen
Investitionsrechnung		2'587'017.78	2'587'017.78	5'721'600.00	5'721'600.00
Investitionsausgaben		2'587'017.78		5'721'600.00	
50	Sachanlagen	2'096'605.83		5'001'800.00	
51	Investitionen auf Rechnung Dritter				
52	Immaterielle Anlagen	190'011.62		415'000.00	
54	Darlehen				
55	Beteiligungen und Grundkapitalien				
56	Eigene Investitionsbeiträge				
57	Durchlaufende Investitionsbeiträge				
59	Übertrag an Bilanz	300'400.33		304'800.00	
Investitionseinnahmen			2'587'017.78		5'721'600.00
60	Übertrag.Sachanlagen ins Finanzvermögen				
61	Rückerstattungen		35'240.63		
62	Abgang immaterielle Anlagen				
63	Investitionsbeiträge f.eigene Rechnung		232'359.70		272'000.00
64	Rückzahlung von Darlehen		32'800.00		32'800.00
65	Übertragung von Beteiligungen				
66	Rückzahlung eigener Investitionsbeiträge				
67	Durchlaufende Investitionsbeiträge				
69	Übertrag an Bilanz		2'286'617.45		5'416'800.00
Nettoinvestitionen		1'986'217.12		5'112'000.00	

6 GELDFLUSSRECHNUNG

Geldflussrechnung		
Ostermundigen		
Bezeichnung	CHF 2016	CHF 2015
Geldfluss aus betrieblicher Tätigkeit		
(-) Aufwandüberschuss / Ertragsüberschuss	-4'512'214.67	
Abschreibungen Verwaltungsvermögen	3'791'574.06	
Abschreibungen Investitionsbeiträge	0.00	
Einlagen in das Eigenkapital	0.00	
(-) Entnahmen aus dem Eigenkapital	0.00	
Verluste aus Verkauf Finanzanlagen FV und Übertragung Finanzanlagen FV ins VV / (-) Gewinne aus Verkauf Finanzanlagen FV	0.00	
Verluste aus Verkauf Sachanlagen FV und Übertragung Sachanlagen FV ins VV / (-) Gewinne aus Verkauf Sachanlagen FV	0.00	
Wertberichtigungen Anlagen FV / (-) Wertberichtigungen Anlagen FV	0.00	
Wertberichtigungen Darlehen/Beteiligungen VV	0.00	
(-) Aufwertung VV	0.00	
(-) Zunahme/Abnahme Forderungen	-561'081.02	
(-) Zunahme/Abnahme Vorräte	-104'668.25	
(-) Zunahme/Abnahme aktive Rechnungsabgrenzungen	-149'954.45	
Zunahme/(-) Abnahme Laufende Verbindlichkeiten	17'238'865.74	
(-) Abnahme/Zunahme kurzfr. Rückstellungen	-10'588'000.00	
(-) Abnahme/Zunahme passive Rechnungsabgrenzungen	-71'015.35	
(-) Abnahme/Zunahme langfr. Rückstellungen	-41'000.00	
Zunahme/(-) Abnahme übrige Spezialfinanzierungen	30'558.75	
Geldfluss aus betrieblicher Tätigkeit Einwohnergemeinde (allg. Haushalt)	5'033'064.81	

Geldfluss Wasserversorgung	
Ertragsüberschuss / (-) Aufwandüberschuss	562'719.33
Abschreibungen Verwaltungsvermögen	0.00
Abschreibungen Investitionsbeiträge	0.00
(-) Aufwertung VV	0.00
Abnahme/(-) Zunahme Forderungen	0.00
Abnahme/(-) Zunahme aktive Rechnungsabgrenzungen	0.00
Abnahme/(-) Zunahme Vorräte	0.00
(-) Abnahme/Zunahme Laufende Verbindlichkeiten	0.00
(-) Abnahme/Zunahme passive Rechnungsabgrenzungen	0.00
Zunahme/(-) Abnahme Vorfinanzierung Werterhalt	188'342.21
(-) Abnahme/Zunahme übrige Vorfinanzierungen	-620'000.00
Geldfluss aus betrieblicher Tätigkeit Wasserversorgung	131'061.54

Geldfluss Abwasserentsorgung	
(-) Aufwandüberschuss / Ertragsüberschuss	-314'987.06
Abschreibungen Verwaltungsvermögen	0.00
Abschreibungen Investitionsbeiträge	0.00
(-) Aufwertung VV	0.00
Abnahme/(-) Zunahme Forderungen	0.00
Abnahme/(-) Zunahme aktive Rechnungsabgrenzungen	0.00
Abnahme/(-) Zunahme Vorräte	0.00
(-) Abnahme/Zunahme Laufende Verbindlichkeiten	0.00
(-) Abnahme/Zunahme passive Rechnungsabgrenzungen	0.00
Zunahme/(-) Abnahme Vorfinanzierung Werterhalt	1'287'535.07
(-) Abnahme/Zunahme übrige Vorfinanzierungen	0.00
Geldfluss aus betrieblicher Tätigkeit Abwasserentsorgung	972'568.01

Geldfluss Abfall		
Ertragsüberschuss / (-) Aufwandüberschuss	639'676.33	
Abschreibungen Verwaltungsvermögen	0.00	
Abschreibungen Investitionsbeiträge	0.00	
(-) Aufwertung VV	0.00	
Abnahme/(-) Zunahme Forderungen	0.00	
Abnahme/(-) Zunahme aktive Rechnungsabgrenzungen	0.00	
Abnahme/(-) Zunahme Vorräte	0.00	
(-) Abnahme/Zunahme Laufende Verbindlichkeiten	0.00	
(-) Abnahme/Zunahme passive Rechnungsabgrenzungen	0.00	
(-) Abnahme/Zunahme Vorfinanzierungen	0.00	
Geldfluss aus betrieblicher Tätigkeit Abfall	639'676.33	
Geldfluss aus betrieblicher Tätigkeit Elektrizität	0.00	
Geldfluss Feuerwehr		
Ertragsüberschuss / (-) Aufwandüberschuss	51'491.20	
Abschreibungen Verwaltungsvermögen	0.00	
Abschreibungen Investitionsbeiträge	0.00	
(-) Aufwertung VV	0.00	
Abnahme/(-) Zunahme Forderungen	0.00	
Abnahme/(-) Zunahme aktive Rechnungsabgrenzungen	0.00	
Abnahme/(-) Zunahme Vorräte	0.00	
(-) Abnahme/Zunahme Laufende Verbindlichkeiten	0.00	
(-) Abnahme/Zunahme passive Rechnungsabgrenzungen	0.00	
(-) Abnahme/Zunahme Vorfinanzierungen	0.00	
Geldfluss aus betrieblicher Tätigkeit Feuerwehr	51'491.20	
Geldfluss aus betrieblicher Tätigkeit Gemeindebetriebe	1'794'797.08	
Total Geldfluss aus betrieblicher Tätigkeit	6'827'861.89	

Geldfluss aus Investitionstätigkeit		
Zahlungen für Nettoinv. Sachanlagen + Immat. Anlagen+ Investitionsbeiträge VV	-743'688.91	
(-) Auszahlungen für Darlehen/Beteiligungen VV	0.00	
Einzahlung für Darlehen/Beteiligungen VV	32'800.00	
(-) Kauf Sachanlagen FV	0.00	
Verkauf Sachanlagen FV	0.00	
(-) Investitionen Sachanlagen FV	0.00	
(-) Kauf kurzfristige Finanzanlagen FV	-2'000'000.00	
Verkauf kurzfristige Finanzanlagen FV	0.00	
(-) Kauf langfristige Finanzanlagen FV	0.00	
Verkauf langfristige Finanzanlagen FV	0.00	
Geldfluss aus Investitionstätigkeit Einwohnergemeinde (allg. Haushalt)	-2'710'888.91	
Geldfluss Wasserversorgung		
Zahlungen für Nettoinvestitionen VV Wasserversorgung	-524'463.73	
Geldfluss aus Investitionstätigkeit Wasserversorgung	-524'463.73	
Geldfluss Abwasserentsorgung		
Zahlungen für Nettoinvestitionen VV Abwasserentsorgung	-570'696.18	
Geldfluss aus Investitionstätigkeit Abwasserentsorgung	-570'696.18	
Geldfluss Abfall		
Zahlungen für Nettoinvestitionen VV Abfall	-33'590.65	
Geldfluss aus Investitionstätigkeit Abfall	-33'590.65	

Geldfluss Feuerwehr		
Zahlungen für Nettoinvestitionen VV Feuerwehr	-146'577.65	
Geldfluss aus Investitionstätigkeit Feuerwehr	-146'577.65	
Geldfluss aus Investitionstätigkeit Gemeindebetriebe		
	-1'275'328.21	
Total Geldfluss aus Investitionstätigkeit		
	-3'986'217.12	
Geldfluss aus Finanzierungstätigkeit		
(-) Abnahme/ Zunahme Kontokorrente mit Dritten	-16'533.34	
Aufnahme kurzfristige Finanzverbindlichkeiten	0.00	
(-) Rückzahlung kurzfristige Finanzverbindlichkeiten	0.00	
Aufnahme langfristige Finanzverbindlichkeiten	0.00	
(-) Rückzahlung langfristige Finanzverbindlichkeiten	-5'000'000.00	
(-) Abnahme/Zunahme Stiftungen, Legate, Zuwendungen im FK sowie Fonds im FK	-65'649.05	
Geldfluss aus Finanzierungstätigkeit Einwohnergemeinde (allg. Haushalt)	-5'082'182.39	
Total Geldfluss (alle)		
	-2'240'537.62	
Bestand Flüssige Mittel und kurzfristige Geldanlagen 1.1.	40'999'287.25	
Bestand Flüssige Mittel und kurzfristige Geldanlagen 31.12.	38'758'749.63	
<i>Kontrollrechnung: Differenz</i>	0.00	0.00

Kommentar

Die Geldflussrechnung zeigt die Veränderung der flüssigen Mittel aufgeteilt in 3 Geldflüsse (betriebliche Tätigkeit, Investitionstätigkeit und Finanzierungstätigkeit). Der Geldfluss aus betrieblicher Tätigkeit (steuerfinanzierter Haushalt) zeigt die eigentliche finanzielle Leistungsfähigkeit der Gemeinde. Es handelt sich damit um die wichtigste Zahl in der Geldflussrechnung. Diese ergibt sich aus den Einzahlungen und Auszahlungen der Geschäftstätigkeit. Der Geldfluss aus betrieblicher Tätigkeit soll mittelfristig den Geldabfluss für Investitionstätigkeit decken. Jährliche Schwankungen müssen im Wesentlichen durch Aufnahme oder Rückzahlung von Finanzverbindlichkeiten (Geldfluss aus Finanzierungstätigkeit) ausgeglichen werden.

7 FINANZKENNZAHLEN

7.1 Gesamthaushalt

Kennzahl	Rechnung 2016	Kommentar / Interpretation
	Wert	
Nettoverschuldungsquotient	89,5 %	Ein Vergleich aufgrund der Nettoverschuldung ist angesichts der unterschiedlichen Aufgabenerfüllung und Struktur, sowie wegen unterschiedlicher Zuweisung und Bewertungen des Finanzvermögens, nicht sachgerecht. Der Nettoverschuldungsquotient gibt an, welcher Anteil der direkten Steuern der natürlichen und juristischen Personen +/- Finanzausgleich erforderlich wäre, um die Nettoschulden zu tilgen
Selbstfinanzierungsgrad	51,1 %	Der Selbstfinanzierungsgrad gibt an, in welchem Ausmass Neuinvestitionen durch selbsterwirtschaftete Mittel finanziert werden können. Bei einem Wert von über 100 % können Investitionen finanziert und/oder Schulden abgebaut werden, ein Selbstfinanzierungsgrad unter 100 % führt zu einer Neuverschuldung, bzw. zu einer Fremdfinanzierung, was gleichzeitig eine grössere Verschuldung bedeutet. Ein Selbstfinanzierungsgrad von unter 60 Prozent führt langfristig zu einer hohen Verschuldung. Ab 80 bis 100 Prozent ist die Verschuldung zu verantworten. Langfristig sollte ein Selbstfinanzierungsgrad von 100 Prozent angestrebt werden. Diese Kennzahl kann von Jahr zu Jahr sehr stark schwanken. Dies insbesondere bei den kleineren Gemeinden, da die Investitionstätigkeit sehr unregelmässig ist. Deshalb muss der Selbstfinanzierungsgrad über mehrere Jahre betrachtet werden, um eine Beurteilung vornehmen zu können.
Zinsbelastungsanteil	1,3 %	Der Wert gibt Antwort auf die Frage, wie stark der laufende Ertrag durch Nettozinsen belastet ist. Ein hoher Wert weist auf eine hohe Verschuldung hin und im Vergleich über mehrere Jahre wird die Verschuldungstendenz erkannt. Ein Zinsbelastungsanteil zwischen 1 und 3 Prozent gilt als mittlere Belastung. Ein Zinsbelastungsanteil von unter 1 Prozent kann als tief bezeichnet werden, zwischen 1 und 3 Prozent als mittel, zwischen 3 und 5 Prozent als hoch und über 5 Prozent als sehr hoch.
Bruttoverschuldungsanteil	106,9 %	Der Wert gibt Antwort auf die Frage wie stark die Gemeinde verschuldet ist. Je tiefer der Wert, desto geringer die Belastung. Ein Bruttoverschuldungsanteil zwischen 50 und 100 Prozent gilt als gut. Ein Wert von über 100% gilt als sehr gut. Der Bruttoverschuldungsanteil zeigt die Verschuldungssituation der Gemeinde und beantwortet die Frage, ob die Verschuldung in einem angemessenen Verhältnis zu den erwirtschafteten Erträgen steht. Diese Kennzahl gibt an, wie viele Prozente vom Finanzertrag benötigt werden, um die

		Bruttoschulden abzubauen.
Investitionsanteil	2,5 %	Der Wert gibt Antwort auf die Frage, welcher Anteil an den konsolidierten Ausgaben auf die Investitionen entfällt. Ein Wert zwischen 10 und 20 Prozent gilt als mittel. Ein Wert unter 10 Prozent gilt als schwach. Ostermundigen hat in der Berichtsperiode eher wenig Investitionen getätigt, deshalb ist der Wert tief ausgefallen.
Kapitaldienstanteil	5,2 %	Der Wert gibt Antwort auf die Frage, wie stark der Finanzertrag durch den Kapitaldienst als Folge der Investitionstätigkeit belastet ist. Der tiefe Wert weist auf einen geringen Abschreibungs- und Zinsaufwand hin. Der Wert gilt als mittel. Ein Kapitaldienstanteil von unter 4 Prozent kann als tief bezeichnet werden, ab 4 bis 12 Prozent als mittel, zwischen 12 und 20 Prozent als hoch und über 20 Prozent als sehr hoch. Der Kapitaldienstanteil ist die Messgrösse für die Belastung des Haushaltes durch Kapitalkosten. Unter Kapitaldienst versteht man die Nettozinsen plus Abschreibungen und Wertberichtigungen. Diese Kennzahl gibt Auskunft darüber, wie stark der laufende Ertrag durch die Zinsen und die ordentlichen Abschreibungen (Kapitaldienst) belastet ist. Ein steigender Anteil weist somit auf einen enger werdenden finanziellen Spielraum hin.
Nettoschuld in Franken pro Einwohner	2'071.12	Das Nettovermögen resp. die Nettoschuld (Finanzvermögen – Fremdkapital) wird in Franken pro Einwohner dargestellt. Damit wird ersichtlich, wie viel Finanzvermögen oder Fremdkapital die Gemeinde netto ausweist. Diese Kennzahl ist mit Vorsicht zu interpretieren. Die Nettoschuld je Einwohner wird als Gradmesser für die Verschuldung verwendet. Bei der Beurteilung ist ergänzend die finanzielle Leistungsfähigkeit massgebend (Selbstfinanzierungsanteil berücksichtigen). Ein negativer Wert entspricht einem Nettovermögen pro Einwohner.
Selbstfinanzierungsanteil	1,0 %	Der Selbstfinanzierungsanteil gibt Auskunft über die finanzielle Lage der Gemeinde: Je höher der Wert, desto grösser der Spielraum für die Finanzierung von Investitionen oder für den Schuldenabbau. Ein negativer Selbstfinanzierungsanteil ist unbedingt zu vermeiden (Konsumaufwand würde mit Schulden finanziert) bis zu 10 Prozent ist der Wert als schwach zu bezeichnen, von 10 - 18 Prozent als mittel und über 18 Prozent als gut.
Nettozinsbelastungsanteil	2,5 %	Die Nettozinsen werden in Prozent des Steuerertrages dargestellt. Damit wird ersichtlich, welcher Anteil des Steuerertrages für den Nettozinsendienst aufgewendet werden muss.
Massgebliches Eigenkapital pro Einwohner	999	Diese Kennzahl ist eine Vergleichsgrösse und wird im Zusammenhang mit dem Finanzausgleich verwendet

7.2 Allgemeiner Haushalt

Kennzahl	Rechnung 2016	Kommentar / Interpretation
	Wert	
Selbstfinanzierungsgrad	-312,1 %	Der ausgewiesene Wert ist schlecht.
Bilanzüberschussquotient	3,6 %	Der Wert ist tief. Der Bilanzüberschuss wird im Verhältnis zum Steuerertrag +/- Finanzausgleich definiert. Eine gesunde Eigenkapitalbasis ist notwendig, um eine gute Eigenfinanzierung sicherzustellen. Der Bilanzüberschussquotient wird nur für den allgemeinen Haushalt berechnet. Bilanzüberschussquotient

7.3 Spezialfinanzierung Wasserversorgung

Kennzahl	Rechnung 2016	Kommentar / Interpretation
	Wert	
Selbstfinanzierungsgrad	185,3 %	Der Wert ist sehr gut. Der Selbstfinanzierungsgrad gibt an, in welchem Ausmass Neuinvestitionen durch selbsterwirtschaftete Mittel finanziert werden können. Bei einem Wert von über 100 % können Investitionen finanziert und/oder Schulden abgebaut werden, ein Selbstfinanzierungsgrad unter 100 % führt zu einer Neuverschuldung, bzw. zu einer Fremdfinanzierung, was gleichzeitig eine grössere Verschuldung bedeutet. Diese Kennzahl kann von Jahr zu Jahr sehr stark schwanken. Dies insbesondere bei den kleineren Gemeinden, da die Investitionstätigkeit sehr unregelmässig ist. Deshalb muss der Selbstfinanzierungsgrad über mehrere Jahre betrachtet werden, um eine Beurteilung vornehmen zu können.
Kostendeckungsgrad	112,7 %	Der Kostendeckungsgrad misst das Verhältnis vom Ertrag zum Aufwand da sowohl für Wasser, Abwasser, Abfall etc. die Gebühren kostendeckend anzusetzen sind. Ist der Kostendeckungsgrad größer als 100%, so wurde ein Gewinn erwirtschaftet; ist er kleiner als 100%, so ist ein Verlust entstanden.
Werterhaltungsquote	22,9 %	Diese Kennzahl gibt das Verhältnis von Werterhalt zu Wiederbeschaffungswerten bei Wasser und Abwasser an, da die Gesetzgebung die Möglichkeit vorsieht, die Einlagen in den Werterhalt zu reduzieren bzw. ganz auszusetzen, sobald der Bestand Werterhalt 25% der Wiederbeschaffungswerte erreicht oder überschritten hat

7.4 Spezialfinanzierung Abwasserentsorgung

Kennzahl	Rechnung 2016	Kommentar / Interpretation
	Wert	
Selbstfinanzierungsgrad	266,0 %	Der Wert ist sehr gut. Der Selbstfinanzierungsgrad gibt an, in welchem Ausmass Neuinvestitionen durch selbsterwirtschaftete Mittel finanziert werden können. Bei einem Wert von über 100 % können Investitionen finanziert und/oder Schulden abgebaut werden, ein Selbstfinanzierungsgrad unter 100 % führt zu einer Neuverschuldung, bzw. zu einer Fremdfinanzierung, was gleichzeitig eine grössere Verschuldung bedeutet. Diese Kennzahl kann von Jahr zu Jahr sehr stark schwanken. Dies insbesondere bei den kleineren Gemeinden, da die Investitionstätigkeit sehr unregelmässig ist. Deshalb muss der Selbstfinanzierungsgrad über mehrere Jahre betrachtet werden, um eine Beurteilung vornehmen zu können.
Kostendeckungsgrad	94,3 %	Der Kostendeckungsgrad misst das Verhältnis vom Ertrag zum Aufwand da sowohl für Wasser, Abwasser, Abfall etc. die Gebühren kostendeckend anzusetzen sind. Ist der Kostendeckungsgrad größer als 100%, so wurde ein Gewinn erwirtschaftet; ist er kleiner als 100%, so ist ein Verlust entstanden.
Werterhaltungsquote	93,6 %	Diese Kennzahl gibt das Verhältnis von Werterhalt zu Wiederbeschaffungswerten bei Wasser und Abwasser an, da die Gesetzgebung die Möglichkeit vorsieht, die Einlagen in den Werterhalt zu reduzieren bzw. ganz auszusetzen, sobald der Bestand Werterhalt 25% der Wiederbeschaffungswerte erreicht oder überschritten hat

7.5 Spezialfinanzierung Abfallbewirtschaftung

Kennzahl	Rechnung 2016	Kommentar / Interpretation
	Wert	
Selbstfinanzierungsgrad	2'122,6 %	Der Wert ist sehr gut. Der Selbstfinanzierungsgrad gibt an, in welchem Ausmass Neuinvestitionen durch selbsterwirtschaftete Mittel finanziert werden können. Bei einem Wert von über 100 % können Investitionen finanziert und/oder Schulden abgebaut werden, ein Selbstfinanzierungsgrad unter 100 % führt zu einer Neuverschuldung, bzw. zu einer Fremdfinanzierung, was gleichzeitig eine grössere Verschuldung bedeutet. Diese Kennzahl kann von Jahr zu Jahr sehr stark schwanken. Dies insbesondere bei den kleineren Gemeinden, da die Investitionstätigkeit sehr unregelmässig ist. Deshalb muss der Selbstfinanzierungsgrad über mehrere Jahre betrachtet werden, um eine Beurteilung vornehmen zu können.

Kostendeckungsgrad	136,3 %	Der Kostendeckungsgrad misst das Verhältnis vom Ertrag zum Aufwand da sowohl für Wasser, Abwasser, Abfall etc. die Gebühren kostendeckend anzusetzen sind. Ist der Kostendeckungsgrad größer als 100%, so wurde ein Gewinn erwirtschaftet; ist er kleiner als 100%, so ist ein Verlust entstanden.
--------------------	---------	--

7.6 Spezialfinanzierung Feuerwehr

Kennzahl	Rechnung 2016	Kommentar / Interpretation
	Wert	
Selbstfinanzierungsgrad	61,7 %	Der Wert ist ungenügend. Der Selbstfinanzierungsgrad gibt an, in welchem Ausmass Neuinvestitionen durch selbsterwirtschaftete Mittel finanziert werden können. Bei einem Wert von über 100 % können Investitionen finanziert und/oder Schulden abgebaut werden, ein Selbstfinanzierungsgrad unter 100 % führt zu einer Neuverschuldung, bzw. zu einer Fremdfinanzierung, was gleichzeitig eine grössere Verschuldung bedeutet. Diese Kennzahl kann von Jahr zu Jahr sehr stark schwanken. Dies insbesondere bei den kleineren Gemeinden, da die Investitionstätigkeit sehr unregelmässig ist. Deshalb muss der Selbstfinanzierungsgrad über mehrere Jahre betrachtet werden, um eine Beurteilung vornehmen zu können.
Kostendeckungsgrad	107,9 %	Der Kostendeckungsgrad misst das Verhältnis vom Ertrag zum Aufwand da sowohl für Wasser, Abwasser, Abfall etc. die Gebühren kostendeckend anzusetzen sind. Ist der Kostendeckungsgrad größer als 100%, so wurde ein Gewinn erwirtschaftet; ist er kleiner als 100%, so ist ein Verlust entstanden.

8 ANTRAG DER EXEKUTIVE**GENEHMIGUNG:**

Gemäss Art. 71 GV (170.111) verabschiedet der Gemeinderat die Jahresrechnung 2016 der Einwohnergemeinde Ostermundigen:

ERFOLGSRECHNUNG

Aufwand Gesamthaushalt	CHF	100'884'132.09
Ertrag Gesamthaushalt	CHF	97'310'837.22
Aufwand-/Ertragsüberschuss	CHF	-3'573'294.87

davon

Aufwand Allgemeiner Haushalt	CHF	88'224'741.94
Ertrag Allgemeiner Haushalt	CHF	83'712'527.27
Aufwand-/Ertragsüberschuss	CHF	-4'512'214.67

Aufwand Wasserversorgung	CHF	4'420'793.81
Ertrag Wasserversorgung	CHF	4'983'513.14
Aufwand-/Ertragsüberschuss	CHF	562'719.33

Aufwand Abwasserentsorgung	CHF	5'821'824.55
Ertrag Abwasserentsorgung	CHF	5'506'857.49
Aufwand-/Ertragsüberschuss	CHF	-314'967.06

Aufwand Abfall	CHF	1'761'496.39
Ertrag Abfall	CHF	2'401'172.72
Aufwand-/Ertragsüberschuss	CHF	639'676.33

Aufwand Feuerwehr	CHF	655'275.40
Ertrag Feuerwehr	CHF	706'766.60
Aufwand-/Ertragsüberschuss	CHF	51'491.20

INVESTITIONSRECHNUNG	Ausgaben	CHF	2'286'617.45
	Einnahmen	CHF	300'400.33
	Nettoinvestitionen	CHF	1'986'217.12
NACHKREDITE gem. separater Tabelle	Nachkredite Total:	CHF	13'477'617.28
	davon gebunden durch GR zu bewilligen:	CHF	12'854'184.95
	davon durch GR bereits bewilligt:	CHF	686'106.00
	Kompetenz GGR:	CHF	418'722.30

ANTRAG:

Dem Grossen Gemeinderat wird beantragt, die Jahresrechnung 2016 und die Nachkredite in der GGR-Kompetenz von CHF 418'722.30 zu genehmigen.

Einwohnergemeinde Ostermundigen
Gemeinderat

Finanzverwaltung





Ostermundigen, 30. Mai 2017

Thomas Iten
Gemeindepräsident

Barbara Steudler
Gemeindeschreiberin

Niels Arnold
Abteilungsleiter Finanzen / Steuern

9 BESTÄTIGUNGSBERICHT

Der Bestätigungsbericht folgt.

10 GENEHMIGUNG DER JAHRESRECHNUNG

Das beschlussfassende Organ der Gemeinde Ostermundigen hat die Jahresrechnung 2016 am 29.06.2017 gemäss dem vorstehenden Antrag des Gemeinderates vom 30.05.2017 genehmigt.

Ostermundigen, 29.06.2017

Grosser Gemeinderat

Roger Schneiter
Präsident

Jürg Kumli
Sekretär

11 ANHANG

11.1 Regelwerk

11.1.1 Angewendetes Regelwerk

Der Rechnungsabschluss der Gemeinde Ostermundigen ist in Übereinstimmung mit den geltenden kantonalen gesetzlichen Grundlagen erstellt worden.

Gemeindegesezt (GG, BSG 170.11)

Gemeindeverordnung (GV, BSG 170.111)

Direktionsverordnung über den Finanzhaushalt der Gemeinden (FHDV, BSG 170.511)

Diese orientieren sich gemäss Art. 70 Absatz 1 GG am Harmonisierten Rechnungslegungsmodell für die Kantone und Gemeinden, HRM2, laut Handbuch der Konferenz der Kantonalen Finanzdirektoren. Die kantonalen Bestimmungen weichen in einzelnen Bereichen von den Empfehlungen des HRM2 ab. Das Amt für Gemeinden und Raumordnung stellt eine Auflistung dieser Ausnahmen zur Verfügung unter www.be.ch/gemeinden > Rubrik Gemeindefinanzen > HRM2 > Praxishilfen.

11.1.2 Bewertung Finanzvermögen*

Vermögenswerte im Finanzvermögen werden bilanziert, wenn sie einen künftigen Nutzen erbringen und ihr Wert verlässlich ermittelt werden kann. Sie werden bei erstmaliger Bilanzierung zu Anschaffungs- bzw. Herstellungskosten bilanziert. Entstehen der Gemeinde keine Kosten, wird zum Verkehrswert zum Zeitpunkt des Zugangs bilanziert. Folgebewertungen erfolgen zum Verkehrswert am Bilanzstichtag, wobei eine systematische Neubewertung bei Liegenschaften mit Ausnahme von Baurechten alle fünf Jahre oder bei Änderung des amtlichen Werts, bei allen anderen Vermögenswerten jährlich erfolgt. Die Bilanzwerte sind bei eingetretenen dauerhaften Wertminderungen oder Verlusten sofort zu berichtigen.

Neubewertungsreserve:

Das Finanzvermögen wurde gemäss Anhang 1 der GV neu bewertet. Die Neubewertungsreserve beläuft sich per 1. Januar 2016 auf CHF 2'446'261.59. Die Details sind in nachfolgender Grafik aufgelistet.

in CHF			Alter		Neuer	Bewertungsmethode	Letztmalige Bewertung
Konto	Parzelle	Anlagen Liegenschaften	Buchwert 31.12.2015	Aufwertung	Buchwert 01.01.2016	(Anhang 1, GV)	
10800.00	4095	Parzelle 4095 Rüti (Gartenland)	8'226.70	130'773.30	139'000.00	Annerkannte Verkehrsmethode	Mit Einführung von HRM2 per 1.1.2016
10800.00	1421 / 2846	Parzellen 1421 und 2846 Alpenstrasse	101'688.00	218'312.00	320'000.00	Annerkannte Verkehrsmethode	Mit Einführung von HRM2 per 1.1.2016
10800.00	1316	BR Parzelle 1316 Rüti-Gümligental	827'154.45	368'845.55	1'196'000.00	Annerkannte Verkehrsmethode	Mit Einführung von HRM2 per 1.1.2016
Grundstücke im FV (bisher)			937'069.15	717'930.85	1'655'000.00		
10800.00	7008	BR 5033 Grogg Chemie, Gümligental	0.00	321'000.00	321'000.00	Annerkannte Verkehrsmethode	Mit Einführung von HRM2 per 1.1.2016
10800.00	7009	BR 7009 Baer Schreinerei, Gümligental	0.00	279'000.00	279'000.00	Annerkannte Verkehrsmethode	Mit Einführung von HRM2 per 1.1.2016
10800.00	7010	BR 7010 Holzbau Partner, Gümligental	0.00	222'000.00	222'000.00	Annerkannte Verkehrsmethode	Mit Einführung von HRM2 per 1.1.2016
Grundstücke im FV (neu)			0.00	822'000.00	822'000.00		
Grundstücke im FV per 1.1.2016			937'069.15	1'539'930.85	2'477'000.00		
10840.00	2491	Parzelle 2491 Bernstrasse 64	513'778.60	-18'318.60	495'460.00	Amtlicher Wert * Faktor 1.4, Ziffer 1	Mit Einführung von HRM2 per 1.1.2016
10840.00	2263 / 3033	Wohnhaus Bernstrasse 31/31a	1'100'000.00	40'202.00	1'140'202.00	Amtlicher Wert * Faktor 1.4, Ziffer 1	Mit Einführung von HRM2 per 1.1.2016
10840.00	1074	Brasserie Tell	1'652'675.91	-302'675.91	1'350'000.00	Annerkannte Verkehrsmethode	Mit Einführung von HRM2 per 1.1.2016
10840.00	1090	Parzelle 1090 Bernstrasse 65	1'900'000.00	114'460.00	2'014'460.00	Amtlicher Wert * Faktor 1.4, Ziffer 1	Mit Einführung von HRM2 per 1.1.2016
10840.00	4669	Wehrdienstmagazin/Wohnungen	990'000.00	1'250'000.00	2'240'000.00	Amtlicher Wert * Faktor 1.4, Ziffer 1	Mit Einführung von HRM2 per 1.1.2016
10840.00	4086	Parzelle 4086 Pfadiheim Rütliweg 124a	10'202.75	16'873.25	27'076.00	Amtlicher Wert * Faktor 1.4, Ziffer 1	Mit Einführung von HRM2 per 1.1.2016
10840.00	7542	Parzelle 7542 Steingrüebli	383'000.00	-194'210.00	188'790.00	Amtlicher Wert * Faktor 1.4, Ziffer 1	Mit Einführung von HRM2 per 1.1.2016
Liegenschaften im FV (bisher)			6'549'657.26	906'330.74	7'455'988.00		
Total			7'486'726.41	2'446'261.59	9'932'988.00		

*s. Art. 32d Abs. b FHDV

11.1.3 Bewertung Verwaltungsvermögen

Vermögenswerte im Verwaltungsvermögen werden bilanziert, wenn sie einen künftigen mehrjährigen öffentlichen Nutzen hervorbringen und ihr Wert verlässlich ermittelt werden kann. Sie werden zu Anschaffungs- bzw. Herstellkosten nach der Nettomethode bilanziert und nach der definierten Nutzungsdauer linear abgeschrieben. Entstehen der Gemeinde keine Kosten, wird zum Verkehrswert zum Zeitpunkt des Zugangs bilanziert. Die Bilanzwerte sind bei eingetretenen dauerhaften Wertminderungen oder Verlusten sofort zu berichtigen. Die geltenden Anlegekategorien und Nutzungsdauern sind in Anhang 2 GV umschrieben.

11.1.4 Aktivierungsgrenzen

Allgemeiner Haushalt	CHF 50'000.00
Spezialfinanzierung Wasserversorgung	CHF 50'000.00
Spezialfinanzierung Abwasserentsorgung	CHF 50'000.00

11.1.5 Bestehendes Verwaltungsvermögen

Seit dem Übergang auf HRM2 im Jahr 2016, wird das bestehende Verwaltungsvermögen linear über 16 Jahre abgeschrieben. Davon ausgenommen sind die Positionen gemäss Ziffer 4.1.3 der Übergangsbestimmungen der GV.

11.2 Grundlagen der Jahresrechnung

Als Grundlage für die Jahresrechnung 2016 dienen das Budget 2016 und die Vorjahresrechnung 2015.

Genehmigung/Prüfung:

	Budget 2016	Jahresrechnung 2015
Gemeinderat	13.10.2015	31.05.2016
Bestätigungsbericht Rechnungsprüfungsorgan		30.05.2016
Grosser Gemeinderat	12.11.2015	30.06.2016

11.3 Eigenkapitalnachweis

Eigenkapital per 01.01.2016			Veränderungsnachweis						Eigenkapital per 31.12.2016		
CHF			Erhöhung (+) durch			Reduktion (-) durch			CHF		
29	Eigenkapital	25'965'010			-365'919			-2'320'940	29	Eigenkapital	23'278'151
290	Verpflichtungen (+) bzw. Vorschüsse (-) gegenüber Spezialfinanzierungen	8'684'682		Einlagen in SF EK	1'253'887		Entnahmen aus SF EK	-314'967	290	Verpflichtungen (+) bzw. Vorschüsse (-) gegenüber Spezialfinanzierungen	9'623'602
29000	SF Feuerwehr zweiseitig	438'947	9010.00		51'491	9011.00			29000	SF Feuerwehr zweiseitig	490'439
29001	SF Wasserversorgung	1'723'029	9010.10		562'719	9011.10			29001	SF Wasserversorgung	2'285'749
29002	SF Abwasserentsorgung	4'928'033	9010.20			9011.20		-314'967	29002	SF Abwasserentsorgung	4'613'066
29003	SF Abfall	1'594'672	9010.30		639'676	9011.30			29003	SF Abfall	2'234'348
2900x	SF Übertragung VV nach Art. 85a GV	0	3898.xx			4898.xx			2900x	SF Übertragung VV nach Art. 85a GV	0
292	Rücklagen der Globalbudgetbereiche	0	3892	Einlagen in Rücklagen Globalbudgetbereiche EK	0	4892	Entnahmen aus Rücklagen der Globalbudgetbereiche	0	292	Rücklagen der Globalbudgetbereiche	0
293	Vorfinanzierungen	8'929'550		Einlagen in Vorfinanzierungen EK	2'892'409		Entnahmen aus Vorfinanzierungen des EK	-2'005'973	293	Vorfinanzierungen	9'815'986
29300	Allgemeiner Haushalt		3893			4893			29300	Allgemeiner Haushalt	
29301	Wasserversorgung Werterhalt	0	3510.xx		1'029'020	4510.xx		-840'678	29301	Wasserversorgung Werterhalt	188'342
29301.01	Uebertragung VV Wasserversorgung	8'697'000						-620'000			8'077'000
29302	Abwasserentsorgung Werterhalt		3510.xx		1'832'830	4510.xx		-545'295	29302	Abwasserentsorgung Werterhalt	1'287'535
29308	Parkplatzbewirtschaftung	232'550	3510.xx		30'559	4510.xx			29302	Abwasserentsorgung Werterhalt	263'108
294	Reserven			Einlagen			Entnahmen		294	Reserven	
29400	Zusätzliche Abschreibungen		3894.xx			4894.xx			29400	Zusätzliche Abschreibungen	
296	Neubewertungsreserve Finanzvermögen	2'446'262		Einlagen	0		Entnahmen	0	296	Neubewertungsreserve Finanzvermögen	2'446'262
29600	Neubewertungsreserve FV	2'446'262	3896.xx		0	4896.xx			29600	Neubewertungsreserve FV	2'446'262
29601	Schwankungsreserve		3896.xx			4896.xx			29601	Schwankungsreserve	
298	Übriges Eigenkapital	0	3898	Einlagen übriges Eigenkapital	0	4898	Entnahmen übriges Eigenkapital	0	298	Übriges Eigenkapital	0
299	Bilanzüberschuss/-Fehlbetrag	5'904'517	2990	Jahresergebnis Überschuss (+) Defizit (-)	-4'512'215				299	Bilanzüberschuss/-Fehlbetrag	1'392'302

11.4 Rückstellungsspiegel

205 Kurzfristige Rückstellungen

Konto	Bezeichnung	Buchwert 01.01.2016	Veränderung			Buchwert 31.12.2016	Kommentar
			Bildung	Verwendung	Auflösung		
20560.00	Rückstellungen Sanierung PVS BIO, Bolligen	22'151'205.00	5'500'000.00	0.00	-16'200'000.00	11'451'205.00	Unter dem Konto 20000.00 - Diverse Kreditoren war per 31.12.16 ein zusätzlicher Kreditoren von CHF 16,2 Mio. enthalten.
20560.01	Rückstellungen Sanierung PK der Musikschule Worblental, Bolligen	0.00	112'000.00	0.00	0.00	112'000.00	

208 Langfristige Rückstellungen

Konto	Bezeichnung	Buchwert 01.01.2016	Veränderung			Buchwert 31.12.2016	Kommentar
			Bildung	Verwendung	Auflösung		
20860.00	Besitzstandsrisiko alte Pensionskasse	250'000.00	0.00	0.00	0.00	250'000.00	
20890.00	Rückstellungen Aufwendungen Erfolgsrechnung <i>davon</i>	832'500.00	30'000.00	-196'000.00	0.00	666'500.00	
	- Rückstellung für Ferien, Mehrzeiten und Dienstaltersgeschenke	636'500.00	0.00	0.00	0.00	636'500.00	
	- Rückstellungen für Dienstleistungen	27'000.00	30'000.00	-27'000.00	0.00	30'000.00	
	- Rückstellung für Oeffentlicher Verkehr	169'000.00	0.00	-169'000.00	0.00	0.00	
20890.01	Rückstellungen für Steuerteilungen	0.00	125'000.00	0.00	0.00	125'000.00	

Total kurzfristige Rückstellungen 22'151'205.00 5'612'000.00 0.00 -16'200'000.00 11'563'205.00

Total langfristige Rückstellungen 1'082'500.00 155'000.00 -196'000.00 0.00 1'041'500.00

Total Rückstellungen 23'233'705.00 5'767'000.00 -196'000.00 -16'200'000.00 12'604'705.00

11.5 Beteiligungsspiegel

Beteiligungen (im Sinne der öffentlichen Aufgabenerfüllung)											
Anmerkung: Es sind nur für die Gemeinde wesentliche Beteiligungen aufgeführt											
Name, Sitz Rechtsform	Tätigkeitsgebiet	Nominalka- pital (100%)	Eigentums- anteil	Stimmanteil - E: Exekutive - L: Legislative	Wesentliche Beteiligte	Buchwert per 31.12.	Anschaffungs- wert	Wesentliche Beteiligungen der Organisation	Rechnungslegungs- norm; Aussage zur Jahresrechnung	Zahlungsströme Berichtsjahr	Spezifische Risiken
Gemeindeeigene Unternehmen (Anstalten) gem. Art. 64 Abs. 1 Bst. b GG											
Öffentlich-rechtliche Organisationen der interkommunalen Zusammenarbeit (Gemeindeverbände, Anstalten etc.)*											
ARA Worblental	Betrieb und Unterhalt der Abwasserreinigungsanlagen			Daniel Zbinden	Gemeinden Worblental	0		Gemeindeverband		2'479'118.73	Betriebsbeiträge
Reginalkonferenz Bern-Mittelland	Regionale Zusammenarbeit			A. Panayides (Wirtschaft), T. Iten (Verkehr)	ca. 90 Gemeinden RKBM	0		oeffentlich. Recht. Organisation		85'275.60	Betriebsbeiträge
Anzeiger Region Bern, Bern	Regionale amt. Publikationen			T. Iten, N. Arnold	Stadt Bern und Umland	0		Gemeindeverband		30'435.10	Betriebsbeiträge / Defizitbeiträge
Juristische Personen des Privatrechts*											
Wasserverbund Region Bern AG, Bern	Versorgung der Aktionäre mit Wasser	45'000'000	8.53%	Andy Thomann		3'839'200	3'839'200	Aktiengesellschaft		1'561'505.02	Betriebsbeiträge
KEWU AG, Bolligen	Uebernahme und Entsorgung von Abfällen	400'000	17.23%	Andy Thomann			68'900	Aktiengesellschaft		569'977.77	Aktionärsbindungsvertrag
Flughafen Bern AG (ALPAR AG), Bern	Ausbau, Unterhalt und Betrieb des Flugplatzes Bern	14'310'000						Aktiengesellschaft		0.00	
RBS Regionalverkehr Bern-Solothurn AG	Versorgung ihres Einzugsgebietes mit öffentlichen Transportleistungen	22'400'000						Aktiengesellschaft		0.00	
Messepark Bern AG, Bern	Finanzierung BEA, Bern	38'000'000				680'000	680'000	Aktiengesellschaft		0.00	
Mittelländisches Pflegeheim, Riggsiberg	Führen eines Heimes zur Aufnahme fürsorgebedürftiger Personen	nv						Genossenschaft		0.00	
Wohnbaugenossenschaft OSM, Ostermundigen	Erstellung von preisgünstiger Mietwohnungen	nv						Genossenschaft		0.00	
Kunsteisbahngenossenschaft, Kandersteg	Betrieb Kunsteisbahn	nv						Genossenschaft		0.00	
Radio- und Fernsehgenossenschaft, Bern	Wahrung der Interessen an den Radio- und Fernsehprogrammen	nv						Genossenschaft		0.00	
Band-Genossenschaft, Bern	Beschäftigung, Ausbildung und Stellenvermittlung Behinderter	nv						Genossenschaft		0.00	
Gen. Nord. Skizentrum, Kandersteg		nv						Genossenschaft		0.00	
Emissionszentrale der CH-Gemeinden (in Liquidation)	Beschaffung von Geldern für ihre Mitglieder	nv						Genossenschaft		0.00	Haftung bis Höhe Quote
BETAX Genossenschaft, Bern	Transport behinderter Personen	nv						Genossenschaft		0.00	
innoBE-Genossenschaft für Technologie und Innovation	Beratung in Fragen von Technologie und Innovation	nv						Genossenschaft			
Stiftung Kornhausbibliothek, Bern	Führen der Gemeindebibliothek und Ludothek							Stiftung		151'242.00	Betriebsbeiträge
Ortsstube, Bolligen	Förderung der Heimatkunde der ehemaligen Viertelsgemeinden			H. Schoop	Bolligen, Ittigen, Ostermundigen	0		Stiftung		2'520.00	Betriebsbeiträge
PVS BIO, Bolligen	Personalvorsorge			D. Panayides	Bolligen, Ittigen, Ostermundigen	0		Stiftung			Sparbeitrag / Sanierung Personalvorsorge
Musikschule Unteres Worblental, Bolligen	Förderung des musischen Unterrichtes			T. Iten H. Schoop	Bolligen, Ittigen, Ostermundigen, Stettlen	0		Stiftung		876'668.55	Sanierung Personalvorsorge
Stiftung praktischer Umweltschutz	Förderung des bereichsübergreifenden Umweltschutzes			keine Vertretung		0		Stiftung			
Mitgliedschaften in einfachen Gesellschaften, Kollektiv- und Kommanditgesellschaften*											
Vertragliche Beziehungen zur Erfüllung von Gemeindeaufgaben*											

11.6 Gewährleistungsspiegel

Name der Empfänger/ Vertragspartner	Rechtsbeziehung	Angaben zu den gesicherten Leistungen (Art, Betrag, Verfall, Zinsangaben usw.)	Zahlungsströme im Berichtsjahr	Spezifische zusätzliche Angaben
Privatrechtliche Unternehmen (nach OR/ZGB)				
Öffentlich-rechtliche Unternehmen (nach Gemeindegesetz)				
Öffentlich-rechtliche Verträge				
Weitere Verpflichtungen (Altlasten, Leasing usw.)				

11.7 Anlagespiegel

Ostermundigen		Anlagespiegel	2016				
EG		Finanzvermögen					
			108 Finanzvermögen Sachanlagen				
			1080	1084	1086	1087	1089
			Grundstücke unüberbaut	Gebäude Finanzvermögen	Mobilien des Finanz- vermögens	Anlagen im Bau Finanzvermögen	Übrige Sachanlagen FV
Anschaffungskosten	Anlagewert	01.01. 2016	2'477'000.00	7'455'988.00			
	Zuwachs/ Zugänge	2016					
	Abgänge	2016					
	Umgliederungen	2016					
	Anlagewert	31.12. 2016	2'477'000.00	7'455'988.00	0.00	0.00	0.00
kumulierte Wertberichtigungen	Stand per	01.01. 2016					
	Wertminderungen	2016					
	Aufwertungen	2016					
	Umgliederungen	2016					
	Stand per	31.12. 2016	0.00	0.00	0.00	0.00	0.00
Buchwerte	Buchwert netto	31.12. 2016	2'477'000.00	7'455'988.00	0.00	0.00	0.00
	davon Anlagen in Leasing	31.12. 2016					
	Versicherungswerte	31.12. 2016					

Ostermundigen		Anlagespiegel	2016								
EG		Sachanlagen Verwaltungsvermögen									
		140 Sachanlagen Verwaltungsvermögen									
		1400	1401	1402	1403	1404	1405	1406	1407	1409	
		Grundstücke unbebaut	Strassen/ Verkehrswege	Wasserbau	Tiefbauten übrige	Hochbauten	Waldungen/ Alpen	Mobilien	Anlagen im Bau	Übrige Sachanlagen* (ohne 14099)	
Anschaffungskosten	Anlagewert	01.01. 2016	0.00	0.00	0.00	0.00	0.00	0.00	270'028.80	0.00	
	Zuwachs/ Zugänge	2016		115'723.55	12'041.20	1'105'667.77	577'933.71		140'190.64	146'577.65	
	Abgänge	2016					225'000.00				
	Umgliederungen	2016					-50'707.25	416'606.45	-365'899.20		
	Anlagewert	31.12. 2016	0.00	115'723.55	12'041.20	1'105'667.77	302'226.46	0.00	556'797.09	50'707.25	
kumulierte ordentliche Abschreibungen	Stand per	01.01. 2016	0.00	0.00	0.00	0.00	0.00	0.00	0.00	0.00	
	Planmässige Abschreibungen	2016		2'893.55	909.20	14'751.77	14'969.46		34'850.09	0.00	
	Ausserplanmässige Abschreibungen	2016									
	Wertkorrekturen	2016									
	Stand per	31.12. 2016	0.00	-2'893.55	-909.20	-14'751.77	-14'969.46	0.00	-34'850.09	0.00	
Buchwerte	Buchwert netto	31.12. 2016	0.00	112'830.00	11'132.00	1'090'916.00	287'257.00	0.00	521'947.00	50'707.25	0.00
	davon Anlagen in Leasing	31.12. 2016	0.00	0.00	0.00	0.00	0.00	0.00	0.00	0.00	
	Versicherungswerte	31.12. 2016									

* darin nicht enthalten ist das bestehende VV bei Einführung von HRM2:

	Saldo per 01.01. 2016	Kumulierte Wertberichtigungen	Saldo per 31.12. 2016
Allgemeiner Haushalt	14099.00 CHF 36'588'501.1	14099.99 CHF -2'286'781.13	CHF 34'301'720.00
Wasserversorgung	14099.10 CHF 15'655'843.5	14099.91 CHF -829'668.56	CHF 14'826'175.00
Abwasserentsorgung	14099.20 CHF 534'880.7	14099.92 CHF -534'880.75	CHF 0.00
Abfallentsorgung	14099.30 CHF 215'462.0	14099.93 CHF -13'466.00	CHF 201'996.00
Feuerwehr	14099.40 CHF 624'326.9	14099.94 CHF -39'019.95	CHF 585'307.00
Total	CHF 53'619'014.39	CHF -3'703'816.39	CHF 49'915'198.00

Ostermundigen		Anlagespiegel	2016						
EG		Übriges Verwaltungsvermögen							
				142 Immaterielle Anlagen VV		144 Darlehen VV	145 Beteiligungen VV	146 Investitionsbeiträge VV	
				1420	1427	1421 & 1429	1441-1447	1452-1456	1460-1469
				Informatik	Immat. Anlagen in Realisierung	übrige immaterielle Anlagen	Darlehen	Beteiligungen	Investitionen
Anschaffungskosten	Anlagewert	01.01. 2016	0.00	0.00	0.00		1'285'800.00	4'519'211.00	
	Zuwachs/ Zugänge	2016	47'966.35		97'916.25				
	Abgänge	2016					32'800.00		
	Umgliederungen	2016							
	Anlagewert	31.12. 2016	47'966.35	0.00	97'916.25		1'253'000.00	4'519'211.00	0.00
kumulierte ordentliche Abschreibungen	Stand per	01.01. 2016							
	Planmässige Abschreibungen	2016	9'592.35		9'791.25				
	Ausserplanmässige Abschreibungen	2016							
	Wertkorrekturen	2016							
	Stand per	31.12. 2016	-9'592.35	0.00	-9'791.25		0.00	0.00	0.00
Buchwerte	Buchwert netto	31.12. 2016	38'374.00	0.00	88'125.00		1'253'000.00	4'519'211.00	0.00
	davon Anlagen in Leasing	31.12. 2016							
	Versicherungswerte	31.12. 2016							

11.8 Kreditkontrolle

11.8.1 Verpflichtungskreditkontrolle für Investitionen

Kreditbeschluss					Kreditkontrolle					Saldo	Abrechnungsdatum	
Konto-Nr.	Organ	Datum	Kreditsumme (brutto)	Objektbezeichnung	Kumulierte Ausgaben 01.01.2016	Investitionsausgaben	Kumulierte Ausgaben 31.12.2016	In CHF Kumulierte Einnahmen 01.01.2016	Investitions-einnahmen			Kumulierte Einnahmen 31.12.2016
				INSTITUTIONELLE INVESTITIONSCHEMATA	58'446'985.48	2'092'024.45	60'539'009.93	11'310'245.73	267'600.33	11'577'846.06	27'333'315.01	
1				PRÄSIDIALABTEILUNG	1'363'024.85	126'399.85	1'489'424.70	89'251.25	30'000.00	119'251.25	685'124.05	
110				GEMEINDESCHREIBEREI	594'743.45		594'743.45				71'056.55	
110.5060.01	GR	19.08.2014	86'000.00	Ablösung Telefonvermittlungsanlage	72'848.15		72'848.15				13'151.85	
110.5060.02	GGR	25.10.2012	550'000.00	Informatik-Hardware 2012; Neues Beschaffungskonzept Server	499'638.65		499'638.65				50'361.35	
110.5200.01	GR	13.08.2013	29'800.00	Redesign Website 2013	22'256.65		22'256.65				7'543.35	
112				PLANUNGEN	554'422.25	88'797.20	643'219.45	89'251.25	30'000.00	119'251.25	605'529.30	
112.5290.01	GR	16.11.2010	10'000.00	Industriezone Schwandl; Zweckmässigkeitsbeurteilung Bemapark AG	19'609.70		19'609.70				-9'609.70	
112.5290.02	GR	20.03.2012	10'000.00	UeO Nr. 13 Industrie Schwandl und Wasserbauplanung Worble	13'314.05		13'314.05				-3'314.05	15.03.2016
112.5290.03	GR	29.05.2012	30'000.00	UeO Bären-Hochhaus; Entschädigung des Qualitätsteams	47'225.90		47'225.90				-17'225.90	
112.5290.04	GR	18.12.2012	86'000.00	UeO Nr. 35 Schölzenhaus; Start Planerlassverfahren	103'633.35		103'633.35				-17'633.35	
112.5290.05	GR	11.02.2014	75'000.00	UeO Bärenareal (Hochhaus); Errichtung Gestaltungsbeitrag	78'323.60	19'235.90	97'559.50				-22'559.50	
112.5290.06	GR	17.12.2013	20'000.00	UeO Bären-Hochhaus; Mehrwertberechnung	21'840.30		21'840.30				-1'840.30	01.03.2016
112.5290.07	GR	25.06.2013	50'000.00	ESP Bahnhof- u. Bärenareal; Nachweis verkehrliche Machbarkeit	49'636.80		49'636.80				363.20	01.03.2016
112.5290.08	GR	17.12.2013	20'000.00	UeO Schwandl; Wertänderungsberechnung	12'899.00		12'899.00				7'101.00	01.03.2016
112.5290.09	GR	11.12.2012	45'000.00	ZPP Nr. 27 Sektor D (Bahnhof); Entschäd. Steuerungsgruppe	43'998.75		43'998.75				1'001.25	
112.5290.10	GR	04.11.2014	80'000.00	UeO Poststrasse Süd	84'590.65	14'745.25	99'335.90				-19'335.90	

Kreditbechlüsse					Kreditkontrolle			Abrechnungsdatum				
Konto-Nr.	Organ	Datum	Kreditsumme (brutto)	Objektbezeichnung	Kumulierte Ausgaben 01.01.2016	Investitionsausgaben	Kumulierte Ausgaben 31.12.2016		In CHF Kumulierte Einnahmen 01.01.2016	Investitions-einnahmen	Kumulierte Einnahmen 31.12.2016	Saldo
112.5290.11	GR	02.12.2014	60'000.00	UeO San Siro; Qualitätssicherungsverfahren und Erarbeitung UeO	52'057.20	17'952.65	70'010.05				-10'010.05	
112.5290.12	GR	08.12.2015	60'000.00	UeO Lindendorf II mit Sonderbauvorschriften	27'000.00	13'282.45	40'282.45				19'717.55	
112.5290.13	GR	14.05.2013	7'000.00	Naturgefahrenkarte Ostemündigen Bern-Ost	292.95	7'109.00	7'401.95				-401.95	
112.5290.14	GR	24.05.2016	15'000.00	Ortsplanungsrevision; Phase "Null"		16'471.75	16'471.75				-1'471.75	
112.5290.15	GGR	15.12.2016	800'000.00	Ortsplanungsrev.; Schritte "01 Vorbereitung" u. "02 Räuml. Entwicklungsstrategie"							800'000.00	
112.6190.12	GR	08.12.2015		Rückerstattungen Dritter für UeO Lindendorf II					30'000.00	30'000.00	-30'000.00	
112.6310.04	GR	18.12.2012		Kantonsbeitrag an UeO Nr. 35 Schützenhaus				89'251.25		89'251.25	-89'251.25	
123				ÖFFENTLICHER VERKEHR	213'859.15	37'602.65	251'461.80				8'538.20	
123.5290.01	GR	21.04.2015	240'000.00	Infrastrukturplanung 2015; Planungskredit für Projekt VESAHAU	194'971.15	37'602.65	232'573.80				7'426.20	
123.5290.02	GR	11.08.2015	20'000.00	Buskonzepte Linie 10 und Bern Nord - Ostemündigen Worblental	18'888.00		18'888.00				1'112.00	
2				BILDUNG / KULTUR / SPORT	2'342'855.25	343'864.16	2'686'719.41				936'280.59	
221				ÖFFENTLICHE BIBLIOTHEK		50'707.25	50'707.25				594'292.75	
221.5040.01	GGR	30.06.2016	645'000.00	Mieterausbau Bibliothek und Ludothek Bernstrasse 72		50'707.25	50'707.25				594'292.75	
238				INFORMATIK SCHULE	796'125.55	47'966.35	846'091.90				4'408.10	
238.5060.01	GR	21.02.2012	50'500.00	Ersatz der ICT-Infrastruktur	54'475.20	26'591.90	81'067.10				-30'567.10	
238.5060.02	GGR	31.10.2013	800'000.00	ICT-Infrastruktur 2014; Ersatzbeschaffung	743'650.35	21'374.45	765'024.80				34'975.20	
250				SCHULANLAGEN	177'318.00	239'492.46	416'810.46				107'689.54	
250.5040.01	GR	19.05.2015	179'500.00	SH Bernstrasse; Sanierung Sanitäranlagen Turnhallentrakt	177'318.00		177'318.00				2'182.00	23.02.2016

Kreditbeschluss					Kreditkontrolle			Abrechnungsdatum				
Konto-Nr.	Organ	Datum	Kreditsumme (brutto)	Objektbezeichnung	Kumulierte Ausgaben 01.01.2016	Investitionsausgaben	Kumulierte Ausgaben 31.12.2016		In CHF Kumulierte Einnahmen 01.01.2016	Investitions-einnahmen	Kumulierte Einnahmen 31.12.2016	Saldo
250.5040.02	GR	24.05.2016	239'000.00	SH Bernstrasse; Sanierung WC-Anlagen Schulhaus 2		239'492.46	239'492.46				-492.46	13.12.2016
250.5040.03	GR	20.09.2016	106'000.00	Schulraumplanung; Projektierung							106'000.00	
260				KINDERGARTENGEBÄUDE	1'367'411.70	5'698.10	1'373'109.80				229'890.20	
260.5040.01	GGR	12.02.2015	430'000.00	Planung Sanierung Kindergärten	429'885.00		429'885.00				115.00	25.08.2016
260.5040.02	GGR	12.02.2015	1'173'000.00	Provisorischer Doppelkindergarten Ahornstrasse 1 und 3	937'526.70	5'698.10	943'224.80				229'775.20	25.08.2016
3				HOCHBAU	150'034.82	87'442.90	237'477.72				241'322.28	
303				KOMMISSIONEN / ENERGIEKONZEPT	86'844.60	48'016.25	134'860.85				45'139.15	
303.5290.01	GR	10.08.2010	40'000.00	Erstellen Businesspläne Velostation/ Velo-Hauslieferdienst	27'914.10		27'914.10				12'085.90	
303.5290.02	GR	02.04.2013	140'000.00	Richtplan Energie	58'930.50	48'016.25	106'946.75				33'053.25	
310				SEKRETARIAT	32'826.60		32'826.60				3'173.40	
310.5290.01	GR	24.01.2006	36'000.00	Erarbeitung eines neuen Energiekonzepts	32'826.60		32'826.60				3'173.40	
340				VERWALTUNGS-GEBÄUDE		10'648.00	10'648.00				167'152.00	
340.5040.01	GR	23.02.2016	42'800.00	Sanierung WC-Anlagen Schliessplatzweg 1							42'800.00	
340.5040.02	GR	28.06.2016	135'000.00	Gemeindezentrum; Schützenhaus und Alternativstandorte		10'648.00	10'648.00				124'352.00	
356				FEUERWEHR-MAGAZIN FORELSTR. 56	19'039.07	28'778.65	47'817.72				19'182.28	
356.5040.01	GR	23.02.2016	46'000.00	Fensterersatz Dienstwohnungen		28'778.65	28'778.65				17'221.35	24.01.2017
356.5090.01	GR	31.03.2015	21'000.00	Einrichtung Türsicherheitssystem	19'039.07		19'039.07				1'960.93	23.02.2016
372				ÜBRIGE LIEGENSCHAFTEN	11'324.55		11'324.55				6'675.45	
372.5090.01	GR	21.05.2013	18'000.00	Erwerb, Revision u. bauliche Anpassungen der Ortsinformationstafeln	11'324.55		11'324.55				6'675.45	
4				TIEFBAU + BETRIEBE	54'028'538.51	1'373'723.49	55'402'262.00	11'218'494.48	225'100.33	11'443'594.81	25'203'352.19	
425				WERKHOF	189'537.30	62'979.15	252'516.45				9'097.55	

Kreditbeschluss					Kreditkontrolle				Abrechnungsdatum			
Konto-Nr.	Organ	Datum	Kreditsumme (brutto)	Objektbezeichnung	Kumulierte Ausgaben 01.01.2016	Investitionsausgaben	Kumulierte Ausgaben 31.12.2016	In CHF Kumulierte Einnahmen 01.01.2016		Investitions-einnahmen	Kumulierte Einnahmen 31.12.2016	Saldo
425.5031.01	GR	20.09.2016	28'500.00	Neue Wasserhauptleitung im Gebäude		20'460.50	20'460.50				8'039.50	
425.5060.01	GR	21.10.2014	179'794.00	Ersatzbeschaffung Fahrzeug Nr. 11 Iveco Gelenkstelger	157'828.50	20'088.10	177'916.60				1'877.40	15.11.2016
425.5060.02	GR	16.06.2015	31'820.00	Ersatzbeschaffung Hubstapler	31'708.80		31'708.80				111.20	29.03.2016
425.5060.03	GR	18.10.2016	21'500.00	Umzäunung Werkhof		22'430.55	22'430.55				-930.55	
435				PLANUNGEN FÜR BAU/UNTERHALT DER STRASSEN	683'584.20		683'584.20	202'230.45		202'230.45	300'485.35	
435.5290.01	GR	01.09.2009	162'000.00	TSSP für restl. Strassennetz inkl. Lärmschutzmassnahmen	97'384.15		97'384.15				64'615.85	
435.5290.02	GGR	23.06.2005	1'000'000.00	TSSP Bemstrasse; Akustisches Projekt Strassenlärmsanierung	575'930.35		575'930.35				424'069.65	
435.5290.03	GR	20.08.2013	24'300.00	UeO Grube; Honorarleistungen Notar und Grundbuchamt	10'269.70		10'269.70				14'030.30	
435.6300.01	GR	01.09.2009		Bundesbeitrag an TSSP restl. Strassennetz inkl. Lärmschutzmassnahmen				29'215.50		29'215.50	-29'215.50	
435.6300.02	GGR	23.06.2005		Bundesbeitrag an TSSP Bemstrasse				173'014.95		173'014.95	-173'014.95	
440				BAU UND UNTERHALT DER STRASSEN	6'127'324.00	115'723.55	6'243'047.55	467'724.80		467'724.80	21'217'242.65	
440.5010.01	Voik	25.09.2005	500'000.00	Basiserschliessung Oberfeld; Landerwerb Strassen	9'974.25	321.05	10'295.30				489'704.70	
440.5010.02	GGR	18.12.2003	1'925'000.00	Management der Strassenerhaltung (MSE); Sanierungsmassnahmen 2004-2008	1'380'168.75		1'380'168.75				544'831.25	
440.5010.03	GR	18.03.1997	87'000.00	UeO/Ausbau Waldweg als Fuss- und Radweg	79'069.75		79'069.75				7'930.25	
440.5010.04	Voik	25.09.2005	885'000.00	Basis- und Detailerschliessung Oberfeld; Strasse	1'118'340.30	6'577.20	1'124'917.50				-239'917.50	
440.5010.05	GGR	30.10.2008	2'100'000.00	Management der Strassenerhaltung (MSE); Sanierungsmassnahmen 2009-2013	1'934'705.35	6'906.90	1'941'612.25				158'387.75	
440.5010.06	GR	09.06.2009	50'000.00	Strassenentwässerung; Sanierung und Instandstellung Ringstrasse	4'642.60		4'642.60				45'357.40	

Kreditbeschluss					Kreditkontrolle					Abrechnungs- datum	
Konto-Nr.	Organ	Datum	Kreditsumme (brutto)	Objektbezeichnung	Kumulierte Ausgaben 01.01.2016	Investitions- ausgaben	Kumulierte Ausgaben 31.12.2016	In CHF Kumulierte Einnahmen 01.01.2016	Investitions- einnahmen		Kumulierte Einnahmen 31.12.2016
440.5010.07	GR	09.06.2009	180'000.00	Zustandserfassung und -beurteilung der Strassenentwässerung	7'654.30		7'654.30				172'345.70
440.5010.08	GR	13.12.2016	7'200.00	Strassenentwässerung Perimeter Gerbestr. (Abschnitt Oberdorfstr.-Ob.Zollgasse)							7'200.00
440.5010.09	GR	18.05.2010	60'000.00	Strassenentwässerung Moosweg West	60'807.35		60'807.35				-807.35
440.5010.10	GR	18.05.2010	93'000.00	Strassenentwässerung Sochermenweg	81'182.20		81'182.20				11'817.80
440.5010.11	GR	08.03.2011	23'000.00	Strassenentwässerung im Perimeter Waldeckstrasse	13'039.65		13'039.65				9'960.35
440.5010.12	GR	15.01.2013	58'000.00	Belagssanierung Perimeter Fluurweg West/ Bühweg	55'762.65		55'762.65				2'237.35
440.5010.13	GR	19.03.2002	20'000.00	Kreisel Sportplatzweg/Bernstrasse (Rahmenkredit UA 28.11.1999)	14'712.10		14'712.10				5'287.90
440.5010.14	GGR	17.03.2005	540'000.00	Verlegung Buslinie 10 auf Bemstrasse; 1. Etappe	525'876.20		525'876.20				14'123.80
440.5010.15	GR	14.08.2007	191'000.00	Verlegung Buslinie 10 auf Bemstrasse; 2. Etappe	186'537.65		186'537.65				4'462.35
440.5010.16	GR	08.04.2014	52'000.00	Strassenentwässerung Dennigkofenweg Nord	18'133.45		18'133.45				33'866.55
440.5010.17	GR	03.07.2012	110'000.00	Strassenentwässerung Untere Zollgasse und Grubenstrasse	72'512.00		72'512.00				37'488.00
440.5010.18	GR	13.12.2011	79'600.00	Strassenentwässerung Dennigkofenweg Süd 1 (Freibad - Schulhaus)	66'235.90		66'235.90				13'364.10
440.5010.19	GR	02.04.2013	18'000.00	Strassenentwässerung Dennigkofenweg Süd 2 (Freibad - Gümligen)	13'919.05		13'919.05				4'080.95
440.5010.20	GR	08.05.2012	31'000.00	Strassenentwässerung Eichweg	5'981.35		5'981.35				25'018.65
440.5010.21	GR	02.04.2013	102'500.00	Strassenentwässerung Ob. Zollgasse (Bahnhof-Waldhelmstrasse)	31'635.65	45'206.45	76'842.10				25'657.90
440.5010.22	GR	08.05.2012	6'500.00	Strassenentwässerung Waldhelmstrasse	8'510.40		8'510.40				-2'010.40
440.5010.23	GR	29.05.2012	106'100.00	Strassenentwässerung Perimeter Moosweg Ost (Teil Poststrasse)	39'651.85		39'651.85				66'448.15

Kreditbeschluss					Kreditkontrolle					Abrechnungsdatum	
Konto-Nr.	Organ	Datum	Kreditsumme (brutto)	Objektbezeichnung	Kumulierte Ausgaben 01.01.2016	Investitionsausgaben	Kumulierte Ausgaben 31.12.2016	In CHF Kumulierte Einnahmen 01.01.2016	Investitions-einnahmen		Kumulierte Einnahmen 31.12.2016
440.5010.24	GGR	03.07.2014	32'500.00	Strassenentwässerung Perimeter Alpenstrasse	20'419.75		20'419.75				12'080.25
440.5010.25	GR	12.03.2013	38'100.00	Strassenentwässerung Perimeter Tulpenweg und Lillenweg							38'100.00
440.5010.26	GR	04.06.2013	23'000.00	Strassenentwässerung Perimeter Nobsstrasse	20'847.25		20'847.25				2'152.75
440.5010.27	GR	12.03.2013	26'000.00	Strassenentwässerung Perimeter Steinbruchweg	26'206.25	507.60	26'713.85				-713.85
440.5010.28	GR	03.07.2012	9'000.00	Strassenentwässerung Perimeter Blankweg	10'559.65		10'559.65				-1'559.65
440.5010.29	GR	14.08.2012	22'000.00	Strassenentwässerung Bahnhofstrasse	23'076.95		23'076.95				-1'076.95
440.5010.30	GR	03.07.2012	14'000.00	Strassenentwässerung Perimeter Hubelstrasse	1'224.70	1'550.90	2'775.60				11'224.40
440.5010.31	GR	15.01.2013	49'000.00	Strassenentwässerung Perimeter Klichgrundstrasse/Parkstrasse	22'292.80		22'292.80				26'707.20
440.5010.32	GR	15.01.2013	80'000.00	Strassenentwässerung Perimeter Flurweg West/Böhlweg	49'067.80		49'067.80				30'932.20
440.5010.33	GR	12.03.2013	50'700.00	Sanierung Strassenbeläge Perimeter Tulpenweg und Lillenweg	44'838.10		44'838.10				5'861.90
440.5010.34	GR	20.08.2013	70'000.00	Überbauung Oberfeld; öff. Fuss- und Radwege	35'235.00		35'235.00				34'765.00
440.5010.35	GGR	03.07.2014	88'500.00	Erneuerung Strassenbeläge Perimeter Alpenstrasse	117'207.80		117'207.80				-28'707.80
440.5010.36	GR	08.04.2014	35'500.00	Erneuerung Strassenbeläge Perimeter Dennigkofen Nord	27'295.20		27'295.20				8'204.80
440.5010.37	GR	15.12.2015	64'815.00	Obere Zollgasse; Baumkonzept		54'653.45	54'653.45				10'161.55
440.5010.80	Volk	03.04.2016	20'100'000.00	Tram Bern - Ostermundigen; Rahmenkredit Ausführung							20'100'000.00
440.6300.14	GGR	17.03.2005		Bundesbeitrag an Verlegung Buslinie 10 auf Bernstrasse; 1. Etappe				88'820.75		88'820.75	-88'820.75

Kreditbeschluss					Kreditkontrolle							
Konto-Nr.	Organ	Datum	Kreditsumme (brutto)	Objektbezeichnung	Kumulierte Ausgaben 01.01.2016	Investitions- ausgaben	Kumulierte Ausgaben 31.12.2016	In CHF Kumulierte Einnahmen 01.01.2016	Investitions- einnahmen	Kumulierte Einnahmen 31.12.2016	Saldo	Abrechnungs- datum
440.6320.04	Volk	25.09.2005		Rückerstattung Stadt Bern an Basis- und Detailerschliessung Oberfeld				378'904.05		378'904.05	-378'904.05	
445				ÖFFENTLICHE ANLAGEN	358'838.98		358'838.98	4'500.00		4'500.00	8'661.02	
445.5000.01	GR	16.10.2007	30'000.00	Umgestaltung Dreieckpark	17'827.10		17'827.10				12'172.90	
445.5000.02	GR	20.05.2008	230'000.00	Sanierung Seepark	230'735.48		230'735.48				-735.48	12.04.2016
445.5290.01	GR	26.05.2009	112'000.00	Management für den Grünflächen- unterhalt MGU 2009-2010	110'276.40		110'276.40				1723.60	
445.6360.02	GR	20.05.2008		Sanierung Seepark; Zuwendungen Dritter				4'500.00		4'500.00	-4'500.00	12.04.2016
450				ÖFFENTLICHE BELEUCHTUNG	5'800.00		5'800.00				4'200.00	
450.5034.01	GR	03.07.2012	10'000.00	Perimeter Unt.Zollgasse/Grubenstrasse; Anpassung Strassenbeleuchtung	5'800.00		5'800.00				4'200.00	
457				NATUR- UND LANDSCHAFTSSCHUTZ	69'408.95		69'408.95				17'591.05	
457.5000.01	GR	07.08.2007	39'000.00	Gestaltung Naturbereich Rütihoger	21'364.00		21'364.00				17'636.00	
457.5020.01	GR	01.07.2008	12'000.00	Projekt worbletalwärts; Planung Weg entlang der Worble	12'000.00		12'000.00					
457.5200.01	GR	26.06.2007	36'000.00	Revision Landschaftsinventar inkl. Datenbank und GIS-Lösung	36'044.95		36'044.95				-44.95	
458				GEWÄSSERVERBAUUNGEN	1'284'332.45	13'845.35	1'298'177.80	880'112.40	1'804.15	881'916.55	-847'094.35	
458.5020.01	GGR	27.10.2011	950'000.00	Hochwasserschutz Worble; Abschnitt Rörswilbrücke bis Bolligen	897'265.85	5'486.60	902'752.45				47'247.55	
458.5020.02	GR	21.04.2015	183'000.00	Worble Wasserbauplan; Abschnitt Kartonfabrik bis Rörswilbrücke	178'379.00	8'358.75	186'737.75				-3737.75	
458.5020.03	GR	03.07.2007	200'000.00	Renaturierung Löttschenbach; Verbindung Bernstrasse - Nobsstrasse	208'687.60		208'687.60				-8'687.60	
458.6310.01	GGR	27.10.2011		Kantonsbeitrag Hochwasserschutz Worble; Abschnitt Rörswilbrücke bis Bolligen				708'513.75	1'804.15	710'317.90	-710'317.90	
458.6310.03	GR	03.07.2007		Kantonsbeitrag Revitalisierung Löttschenbach Verb. Bernstrasse-Nobsstrasse				171'598.65		171'598.65	-171'598.65	

Kreditbeschluss					Kreditkontrolle					Abrechnungs- datum	
Konto-Nr.	Organ	Datum	Kreditsumme (brutto)	Objektbezeichnung	Kumulierte Ausgaben 01.01.2016	Investitions- ausgaben	Kumulierte Ausgaben 31.12.2016	In CHF Kumulierte Einnahmen 01.01.2016	Investitions- einnahmen		Kumulierte Einnahmen 31.12.2016
465				ABFALLBEWIRTSCHAFTUNG	328'355.52	33'590.65	361'946.17				258'833.83
465.5033.01	GR	30.10.2012	155'000.00	Quartierentsorgungsstelle Oberfeld	136'118.05	9'750.46	145'868.51				9'131.49
465.5033.02	GGR	16.02.2012	304'480.00	Strategie Unterflursammelstellen; Reallisierungsplanung	192'237.47	128.29	192'365.76				112'114.24
465.5033.03	GR	26.01.2016	25'000.00	Wertstoffsammelstelle; Standort Coop Bahnhofstrasse		22'074.21	22'074.21				2'925.79
465.5060.01	GR	18.10.2016	136'300.00	AES II; Umbauarbeiten Kehrriehwagen		1'637.69	1'637.69				134'662.31
470				WASSERVERSORGUNG	17'115'356.02	432'902.83	17'548'258.85	4'223'495.84	-124'360.90	4'099'134.94	1'140'606.21
470.5031.01	Volk	25.11.2007	1'326'000.00	Erneuerung Werkleitungen Bernstrasse West	901'793.19		901'793.19				424'206.61
470.5031.02	Volk	25.09.2005	2'500'000.00	Basiserschliessung Oberfeld; Wasserleitungsbauten	729'021.36	6'741.02	735'762.38				1'764'237.62
470.5031.03	Volk	30.11.2008	14'000'000.00	Ersatz Wasserleitungen 2009 - 2014 Rahmenkredit	14'501'997.82	164'549.26	14'666'547.08				-666'547.08
470.5031.04	Volk	28.11.1999	370'000.00	Wasserleitung Ue Grube/Oberfeld	295'645.67	30'705.82	326'351.49				43'648.51
470.5031.05	GR	08.01.2008	48'000.00	Erneuerung Wasserleitung Forelstrasse/ Bantigerstrasse/Mösil	43'828.65		43'828.65				4'171.35
470.5031.06	GR	08.01.2008	31'500.00	Erneuerung Wasserleitung Moosweg/ Forelstrasse	83.65		83.65				31'416.35
470.5031.07	GGR	14.05.2009	306'000.00	UPD Neuhaus; Basiserschliessung	201'163.27	35'153.79	236'317.06				69'682.94
470.5031.08	GGR	03.07.2014	257'000.00	Perimeter Alpenstrasse; Sanierung Wasserleitungen	369'646.72		369'646.72				-112'646.72
470.5031.09	GR	03.07.2012	115'000.00	Perimeter Blankweg; Sanierung Wasserleitungen	60'091.00		60'091.00				54'909.00
470.5031.10	GR	10.11.2015	174'000.00	Neuerstellung Wasser-Ringschluss Hättenberg	627.59	139'401.78	140'029.37				33'970.63
470.5031.11	GR	18.10.2016	50'000.00	Sanierung öffentliche Trinkwasserleitung Gömligentäl		13'055.88	13'055.88				36'944.12
470.5031.12	GR	13.12.2016	83'000.00	Perimeter Gerbestr. (Abschn. Oberdorfstr.- Ob.Zollg.); Ersatz Wasserleitungen							83'000.00

Kreditbeschluss					Kreditkontrolle				Abrechnungsdatum		
Konto-Nr.	Organ	Datum	Kreditsumme (brutto)	Objektbezeichnung	Kumulierte Ausgaben 01.01.2016	Investitionsausgaben	Kumulierte Ausgaben 31.12.2016	In CHF Kumulierte Einnahmen 01.01.2016		Investitions-einnahmen	Kumulierte Einnahmen 31.12.2016
470.5031.80	Volk	03.04.2016	3'400'000.00	Tram Bern - Ostermundigen; Rahmenkredit Ersatz Wasserleitungen							3'400'000.00
470.5060.01	GR	13.10.2015	39'500.00	Ersatzbeschaffung Toyota Hiace (BE 301275)		35'295.28	35'295.28				4'204.72
470.5290.01	GR	16.06.2015	35'000.00	Orthofoto und ÖREB-Kataster		8'000.00	8'000.00				27'000.00
470.5290.02	GR	19.12.2000	53'000.00	Öffentl.rechtl. Sicherung von Wasser- und Abwasserleitungen mit UeO	11'457.10		11'457.10				41'542.90
470.6120.01	Volk	25.11.2007		Kostenrückerstattungen Werkleitungen Bernstrasse West				158'217.95		158'217.95	-158'217.95
470.6120.02	Volk	25.09.2005		Kostenrückerstattungen Basiserschliessung Oberfeld				9'986.55		9'986.55	-9'986.55
470.6120.03	Volk	30.11.2008		Kostenrückerstattungen Wasserleitungen 2009 - 2014; Rahmenkredit				3'821'088.74	-129'916.45	3'691'172.29	-3'691'172.29
470.6120.07	GGR	14.05.2009		Kostenrückerstattungen UPD Neuhaus				761.25		761.25	-761.25
470.6120.08	GGR	03.07.2014		Kostenrückerstattungen Perimeter Alpenstrasse				83'307.05		83'307.05	-83'307.05
470.6310.01	Volk	25.11.2007		Kantonsbeitrag Werkleitungen Bernstrasse West				11'152.40		11'152.40	-11'152.40
470.6310.03	Volk	30.11.2008		Kantonsbeiträge Ersatz Wasserleitungen 2009-2014; Rahmenkredit				138'981.90		138'981.90	-138'981.90
470.6310.07	GGR	14.05.2009		Kantonsbeiträge UPD Neuhaus					5'555.55	5'555.55	-5'555.55
480				ABWASSERENTSORGUNG	23'643'137.64	693'353.26	24'336'490.90	5'440'430.99	122'657.08	5'563'088.07	3'189'921.03
480.5032.01	Volk	25.11.2007	2'680'000.00	Erneuerung Werkleitungen Bernstrasse West	1'204'744.10		1'204'744.10				1'475'255.90
480.5032.02	Volk	28.11.1999	4'340'000.00	Entwässerung Grube/Oberfeld (Rahmenkredit)	4'089'144.72	16'791.38	4'105'936.10				234'063.90
480.5032.03	Volk	25.09.2005	1'615'000.00	Basiserschliessung Oberfeld; Abwasserleitungsbauten	1'193'328.20	1'073.98	1'194'402.18				420'597.82
480.5032.04	Volk	30.11.2008	14'500'000.00	Ersatz Abwasserleitungen 2009-2014; Rahmenkredit	12'938'896.88	591'018.42	13'529'915.30				970'084.70

Kreditbeschluss					Kreditkontrolle					Abrechnungs- datum		
Konto-Nr.	Organ	Datum	Kreditsumme (brutto)	Objektbezeichnung	Kumulierte Ausgaben 01.01.2016	Investitions- ausgaben	Kumulierte Ausgaben 31.12.2016	In CHF Kumulierte Einnahmen 01.01.2016	Investitions- einnahmen		Kumulierte Einnahmen 31.12.2016	Saldo
480.5032.05	Volk	30.11.2008	1'500'000.00	Sanierung Abwasserleitungen 2009-2014; Rahmenkredit	1'402'558.61		1'402'558.61				97'441.39	10.03.2016
480.5032.06	Volk	30.11.2008	1'200'000.00	Spülung Abwasserleitungen 2009-2014; Rahmenkredit	1'590'979.92		1'590'979.92				-390'979.92	
480.5032.07	GGR	09.09.2010	1'457'000.00	UeO Gartenbaubetriebe Chrüzweg; Neubau/Sanierung Abwasserleitung	727'013.29	4'919.72	731'933.01				725'066.99	
480.5032.08	GR	08.01.2008	74'000.00	Erneuerung Kanalisation Bantigerstrasse	33'478.30		33'478.30				40'521.70	
480.5032.09	GR	08.01.2008	41'500.00	Erneuerung Kanalisation Moosweg	16'044.95		16'044.95				25'455.05	
480.5032.10	GGR	14.05.2009	244'000.00	UPD Neuhaus; Baslerschliessung	7'487.82	5'782.08	13'269.90				230'730.10	
480.5032.11	GGR	09.09.2010	363'000.00	Scherenweg Nordwest; Ersatz und Erw. öffentl. Abwasserleitungen	233'122.15		233'122.15				129'877.85	10.03.2016
480.5032.12	GGR	03.07.2014	94'000.00	Perimeter Alpenstrasse; Sanierung Abwasserleitungen	54'708.72		54'708.72				39'291.28	
480.5032.13	GR	03.07.2012	20'000.00	Perimeter Blankweg; Sanierung Abwasserleitungen	18'956.98		18'956.98				1'043.02	
480.5032.14	GR	18.10.2016	90'000.00	Sanierung öffentliche Schutz- und Regen- abwasserleitungen Gümliental		36'278.24	36'278.24				53'721.76	
480.5032.15	GR	13.12.2016	58'000.00	Perimeter Gerbestr. (Abschn. Oberdorfstr.- Ob.Zollgasse); San. Abwasserleitungen							58'000.00	
480.5032.80	Volk	03.04.2016	4'500'000.00	Tram Bern - Ostermundigen; Rahmenkredit Ersatz Abwasserleitungen							4'500'000.00	
480.5060.01	GR	09.02.2016	33'000.00	Ersatzbeschaffung Fiat Multipla (BE 559533)		31'410.32	31'410.32				1'589.68	04.04.2017
480.5292.01	GGR	29.10.2009	280'000.00	Genereller Entwässerungsplan (GEP); Überarbeitung	132'673.00	6'079.12	138'752.12				141'247.88	
480.6170.01	Volk	25.11.2007		Kostentrückerstattungen Werkleitungen Bernstrasse West				256'345.50		256'345.50	-256'345.50	
480.6170.02	Volk	28.11.1999		Kostentrückerstattungen Entwässerung Grube/Oberfeld				15'507.35		15'507.35	-15'507.35	

Kreditabschluss					Kreditkontrolle					Abrechnungsdatum		
Konto-Nr.	Organ	Datum	Kreditsumme (brutto)	Objektbezeichnung	Kumulierte Ausgaben 01.01.2016	Investitionsausgaben	Kumulierte Ausgaben 31.12.2016	In CHF Kumulierte Einnahmen 01.01.2016	Investitions-einnahmen		Kumulierte Einnahmen 31.12.2016	Saldo
480.6170.03	Volk	25.09.2005		Kostenrückerstattungen Basiserschliessung Oberfeld				109'870.15		109'870.15	-109'870.15	
480.6170.04	Volk	30.11.2008		Kostenrückerstattungen Abwasserleitungen 2009 - 2014; Rahmenkredit				3'980'901.29	122'657.08	4'103'558.37	-4'103'558.37	
480.6170.07	GGR	09.09.2010		Kostenrückerstattungen UeO Gartenbaubetriebe Chrüzweg				384'145.45		384'145.45	-384'145.45	
480.6170.12	GGR	03.07.2014		Kostenrückerstattungen Perimeter Alpenstrasse				131'392.70		131'392.70	-131'392.70	
480.6310.06	Volk	30.11.2008		Kantonsbeitrag für die Sanierung privater Liegenschaftsentwässerungen				562'268.55		562'268.55	-562'268.55	
490				FREIBAD	4'222'863.45	21'328.70	4'244'192.15		225'000.00	225'000.00	-96'192.15	
490.5000.01	Volk	09.06.2013	4'230'000.00	Beckensanierung; Ausführungskredit	4'222'863.45		4'222'863.45				7'136.55	15.12.2016
490.5010.01	GR	09.02.2016	120'000.00	Sanierung Parkplatz							120'000.00	
490.5040.01	GR	09.02.2016	23'000.00	Ergänzungsarbeiten Poiler- und Chlorierungsanlage		21'328.70	21'328.70				1'671.30	
490.6310.01	Volk	09.06.2013		Beitrag aus Sportfonds für Beckensanierung					225'000.00	225'000.00	-225'000.00	
5				ÖFFENTLICHE SICHERHEIT	529'295.80	159'077.65	688'373.45	2'500.00	12'500.00	15'000.00	229'088.55	
540				ZIVILSCHUTZ							190'000.00	
540.5290.01	GR	16.06.2015	190'000.00	Öffentliche Schutzräume; periodische Schutzraumkontrolle							190'000.00	
550				FEUERWEHR	409'544.85	159'077.65	568'622.50	2'500.00	12'500.00	15'000.00	38'722.50	
550.5060.01	GR	03.03.2015	47'392.00	Ersatz Personentransporter	74'560.00		74'560.00				-27'168.00	10.05.2016
550.5060.02	GGR	07.05.2015	460'000.00	Ersatzbeschaffung Tanklöschfahrzeug	300'032.00	159'077.65	459'109.65				890.35	
550.5060.03	GR	30.06.2015	34'953.00	Ersatzbeschaffung 24 Atemschutzgeräte inkl. Masken	34'952.85		34'952.85				0.15	12.01.2016
550.5060.04	GR	01.11.2016	80'000.00	Ersatz Atemschutz-Fahrzeug							80'000.00	
550.6160.01	GR	03.03.2015		Rückerstattung aus Verkauf Personentransporter				2'500.00		2'500.00	-2'500.00	10.05.2016

Kreditabschluss				Kreditkontrolle								
Konto-Nr.	Organ	Datum	Kreditsumme (brutto)	Objektbezeichnung	Kumulierte Ausgaben 01.01.2016	Investitions- ausgaben	Kumulierte Ausgaben 31.12.2016	In CHF			Abrechnungs- datum	
								Kumulierte Einnahmen 01.01.2016	Investitions- einnahmen	Kumulierte Einnahmen 31.12.2016		Saldo
550.6160.02	GGR	07.05.2015		Rückerstattung aus Verkauf Tanklöschfahrzeug					12'500.00	12'500.00	-12'500.00	
565				REGIONALE ZIVILSCHUTZORGANISATION BANTIGER	119'750.95		119'750.95				366.05	
565.5090.01	GR	19.05.2015	120'117.00	Beschaffung Einsatzbekleidung und -material	119'750.95		119'750.95				366.05	23.02.2016
6				SOZIALES	33'236.25	1'516.40	34'752.65				38'147.35	
610				ADMINISTRATION SOZIALHILFE	33'236.25	1'516.40	34'752.65				38'147.35	
610.5290.01	GR	02.07.2013	72'900.00	BVR; Umsetzungsprojekt SOZ/VJ; externe Begleitung	33'236.25	1'516.40	34'752.65				38'147.35	

11.8.2 Nachkredite

Konto-Nr	KST	Nachkredittabelle 2016	Rechnungs-saldo Aufwand Fr.	Budget 2016 Fr.	Kreditüber-schreitung Fr.	Nachkredit gebunden Gemeinderat / Fr.	Nachkredit zusätzl. Gemeinderat bewilligt Fr.	Nachkredit Datum	Nachkredit G G R Fr.	Begründung
	1	PRÄSIDENTIALABTEILUNG								
3102.00	101	Drucksachen, Publikationen	11'659.75	0.00	11'659.75		11'659.75			Für das Jahr 2016 wurde im Konto 101.310.10 ein Betrag von CHF 16'500.00 budgetiert. Mit der Umstellung auf HRM II wurde aus vorgenanntem Konto zwei Konten erstellt und zwar die Nrn. 3100.00 und 3102.00 der Kostenstelle 101. Der Betrag von CHF 16'500.00 wurde fälschlicherweise gesamthaft dem Konto 3100.00 Büromaterial "gutgeschrieben". Dieses Konto weist per 31.12.2016 einen Saldo von lediglich CHF 415.30 auf.
3010.00	110	Löhne Verwaltungs- u. Betriebspersonal	1'129'020.35	1'120'500.00	8'520.35	8'520.35				Die Betreuungszulagen wurden zu tief budgetiert.
3055.00	110	AG-Beiträge an Krankentaggeldversicherung	15'123.45	0.00	15'123.45	15'123.45				Die Budgetierung der Unfall- und Krankentaggeldversicherungsbeiträge erfolgte gemeinsam auf dem Konto 3053. Gem. HRM2-Verbuchung sind die Krankentaggeldversicherungsbeiträge separat zu verbuchen. Gesamthaft führte dies nicht zu einer Kreditüberschreitung.
3132.00	110	Honorare ext. Berater, Gutachter, Fachexperten	220'988.65	95'000.00	125'988.65		55'000.00	01.03.	70'988.65	Die zu Jahresbeginn festgestellten und planbaren Mehrkosten bez. Sanierung Personalvorsorge wurden mittels Nachkredit bewilligt. Mit der Beschwerde i.S. gebundene Ausgaben i.R. Sanierung Personalvorsorge und nach dem Volkstentscheid zur Kreditvorlage entstanden zusätzliche nicht planbare Mehrkosten für den weiteren Bezug von externen Beratern und Fachexperten.

Konto-Nr.	KST	Nachkreditabelle 2016	Rechnungs- saldo Aufwand Fr.	Budget 2016 Fr.	Kreditüber- schreitung Fr.	Nachkredit gebunden Gemeinderat Fr.	Nachkredit Gemeinderat / bewilligt Fr.	zusätzl. Nachkredit Gemeinderat Fr.	Datum	Nach- kredit G G R Fr.	Begründung
	2	BILDUNG / KULTUR / SPORT									
3010.00	210	Löhne Verwaltungs- und Betriebspersonal	456'131.10	434'300.00	21'831.10	21'831.10					Eine Stelle wurde am 30.06.2015 vom GR um 20% erhöht. Es wurde jedoch nur ein Nachkredit fürs Jahr 2015 bewilligt. Die Budgetiert 2016 war zu diesem Zeitpunkt bereits erfolgt, jedoch auf dem alten, noch nicht erhöhten Beschäftigungsgrad von 35%.
3055.00	210	AG-Beiträge an Krankentaggeldversicherung	6'106.00	0.00	6'106.00	6'106.00					Die Budgetierung der Unfall- und Krankentaggeldversicherungsbeiträge erfolgte gemeinsam auf dem Konto 3053. Gem. HRM2-Verbuchung sind die Krankentaggeldversicherungsbeiträge separat zu verbuchen. Gesamthaft führte dies nicht zu einer Kreditüberschreitung.
3151.00	226	Unterhalt Apparate, Maschinen, Geräte, Fahrzeuge	12'803.40	0.00	12'803.40			12'803.40			neues Konto HRM2, wurde auf Konto 3150.01 budgetiert.
3611.00	226	Entschädigungen an Kanton (Lehrerbesoldungen)	2'669'298.65	2'300'000.00	369'298.65	369'298.65					zu tief budgetiert, Vorgaben Kanton
3612.00	226	Schulkostenbeiträge	114'671.00	40'000.00	74'671.00	74'671.00					zu tief budgetiert, schwer schätzbar, Vorgaben Kanton
3611.00	232	Entschädigungen an Kanton (Lehrerbesoldungen)	900'920.05	823'300.00	77'620.05	77'620.05					zu tief budgetiert, Vorgaben Kanton
3151.00	236	Unterhalt Apparate, Maschinen, Geräte, Fahrzeuge	13'384.33	0.00	13'384.33			13'384.33			neues Konto HRM2, wurde auf Konto 3150.01 budgetiert.
3611.00	236	Entschädigungen an Kanton (Lehrerbesoldungen)	1'619'989.65	1'390'000.00	229'989.65	229'989.65					zu tief budgetiert, Vorgaben Kanton
3118.00	238	Entwicklung u. Anschaffung Software, Lizenzen	10'113.70	0.00	10'113.70			10'113.70			neues Konto HRM2, wurde auf Konto 3153.00 budgetiert.
3300.65	238	Planmässige Abschreibungen Hard- u. Software	9'592.35	0.00	9'592.35	9'592.35					gem. Vorgaben HRM2
3136.00	240	Honorare privatärztliche Tätigkeit	25'299.20	20'000.00	5'299.20	5'299.20					Zu tief budgetiert. Steigende Schülerzahlen und zusätzliche Aufwendungen Lausfachfrau im Mösl.
3612.02	245	Beiträge an diverse Musikschulen	20'956.05	13'000.00	7'956.05	7'956.05					zu tief budgetiert
3636.01	245	Verschiedene Vereinsbeiträge	916'039.90	280'000.00	639'039.90		620'550.00	18'479.90	15.12.		steigende Schülerzahlen Musikschule
3010.00	250	Löhne Verwaltungs- und Betriebspersonal	658'678.55	650'000.00	8'678.55	8'678.55					Höherer Reinigungsaufwand als budgetiert.

Konto-Nr.	KST	Nachkreditabelle 2016	Rechnungs- saldo Aufwand Fr.	Budget 2016 Fr.	Kreditüber- schreitung Fr.	Nachkredit gebunden Gemeinderat Fr.	Nachkredit Gemeinderat / bewilligt Fr.	zusätzl. Nachkredit Gemeinderat Fr.	Datum	Nach- kredit GGR Fr.	Begründung
3055.00	250	AG-Beiträge an Krankentaggeldversicherung	12'167.45	0.00	12'167.45	12'167.45					Die Budgetierung der Unfall- und Krankentaggeldversicherungsbeiträge erfolgte gemeinsam auf dem Konto 3053. Gem. HRM2-Verbuchung sind die Krankentaggeldversicherungsbeiträge separat zu verbuchen. Gesamthaft führte dies nicht zu einer Kreditüberschreitung.
3120.00	250	Ver- und Entsorgung	597'567.40	585'000.00	12'567.40			12'567.40			steigende Energiepreise
3144.00	250	Unterhalt Hochbauten, Gebäude	729'817.79	724'200.00	5'617.79			5'617.79			Mehraufwand
3120.00	260	Ver- und Entsorgung	68'401.60	59'000.00	9'401.60			9'401.60			Steigende Energiepreise
3611.00	265	Entschädigungen an Kanton (Lehrerbesoldungen)	980'082.30	810'000.00	170'082.30	170'082.30					zu tief budgetiert, Vorgaben Kanton
3010.00	270	Löhne Verwaltungs- und Betriebspersonal	576'319.95	459'000.00	117'319.95	117'319.95					zu tiefe Basis der zu leistenden Betreuungsstunden. Entsprechend höher als budgetiert ist der Ertrag Elternbeiträge 4260.13 und Entschädigungen vom Kanton 4611.00
3010.01	270	Löhne Reinigungspersonal	29'642.40	20'000.00	9'642.40	9'642.40					Die Arbeitsstunden einer Mitarbeiterin wurden fälschlicherweise auf dieses Konto durch das System verbucht. Richtiges Konto: 3010.00
3050.00	270	AG-Beiträge AHV, IV, EO, ALV, Verwaltungsk.	38'715.00	27'900.00	10'815.00	10'815.00					zu tiefe Basis der zu leistenden Betreuungsstunden. Entsprechend höher als budgetiert ist der Ertrag Elternbeiträge 4260.13 und Entschädigungen vom Kanton 4611.00
3055.00	270	AG-Beiträge an Krankentaggeldversicherung	7'596.60	0.00	7'596.60	7'596.60					Die Budgetierung der Unfall- und Krankentaggeldversicherungsbeiträge erfolgte gemeinsam auf dem Konto 3053. Gem. HRM2-Verbuchung sind die Krankentaggeldversicherungsbeiträge separat zu verbuchen. Gesamthaft führte dies nicht zu einer Kreditüberschreitung.
3105.00	270	Lebensmittel Tagesschule	327'717.00	267'000.00	60'717.00					60'717.00	siehe Begründung 3010.00 / 270

Konto-Nr.	KST	Nachkreditabelle 2016	Rechnungs- saldo Aufwand Fr.	Budget 2016 Fr.	Kreditüber- schreitung Fr.	Nachkredit gebunden Gemeinderat Fr.	Nachkredit Gemeinderat / bewilligt Fr.	zusätzl. Nachkredit Gemeinderat Fr.	Datum	Nach- kredit GGR Fr.	Begründung
	3	HOCHBAU									
3055.00	310	AG-Beiträge an Krankentaggeldversicherung	5'622.05	0.00	5'622.05	5'622.50					Die Budgetierung der Unfall- und Krankentaggeldversicherungsbeiträge erfolgte gemeinsam auf dem Konto 3053. Gem. HRM2-Verbuchung sind die Krankentaggeldversicherungsbeiträge separat zu verbuchen. Gesamthaft führte dies nicht zu einer Kreditüberschreitung.
3501.02	310	Einlage in SF Parkplatzeratzabgabe	30'558.75	20'000.00	10'558.75	10'558.75					Zu tief budgetiert. Die gleiche Summe erscheint jedoch als Einnahme auf dem Konto 310.4240.00.
3940.00	356	Int. Verrechnung v. kalk. Zinsen u. Finanzaufwand	43'462.00	19'200.00	24'262.00	24'262.00					zu tief budgetiert
3010.01	368	Löhne Reinigungspersonal	6'590.35	0.00	6'590.35	6'590.35					Bei den Buchungen wurde offenbar das Konto 340.3010.00 nicht wie budgetiert belastet. Die Abteilung HB hat im Jahr 2016 nur eine Kostenstelle budgetiert.
3940.00	372	Int. Verrechnung v. kalk. Zinsen u. Finanzaufwand	52'238.00	18'400.00	33'838.00	33'838.00					zu tief budgetiert.
	4	TIEFBAU									
3055.00	410	AG-Beiträge an Krankentaggeldversicherung	5'853.30	0.00	5'853.30	5'853.30					Die Budgetierung der Unfall- und Krankentaggeldversicherungsbeiträge erfolgte gemeinsam auf dem Konto 3053. Gem. HRM2-Verbuchung sind die Krankentaggeldversicherungsbeiträge separat zu verbuchen. Gesamthaft führte dies nicht zu einer Kreditüberschreitung.
3049.00	425	Kleider-Entschädigungen	14'488.15	0.00	14'488.15			14'488.15			Die Kleiderentschädigungen wurden im Konto 3010 budgetiert.

Konto-Nr.	KST	Nachkreditabelle 2016	Rechnungs- saldo Aufwand Fr.	Budget 2016 Fr.	Kreditüber- schreitung Fr.	Nachkredit gebunden Gemeinderat Fr.	Nachkredit Gemeinderat / bewilligt Fr.	zusätzl. Nachkredit Gemeinderat Fr.	Datum	Nach- kredit G G R Fr.	Begründung
	6	SOZIALES									
3052.00	610	AG-Beiträge an Pensionskassen	149'724.20	142'300.00	7'424.00	6'959.00	465.00		29.11.		wurde zu tief budgetiert
3055.00	610	AG-Beiträge an Krankentaggeldversicherung	15'986.10	0.00	15'986.10	15'986.10					Die Budgetierung der Unfall- und Krankentaggeldversicherungsbeiträge erfolgte gemeinsam auf dem Konto 3053. Gem. HRM2-Verbuchung sind die Krankentaggeldversicherungsbeiträge separat zu verbuchen. Gesamthaft führte dies nicht zu einer Kreditüberschreitung.
3055.00	620	AG-Beiträge an Krankentaggeldversicherung	15'433.50	0.00	15'433.50	15'433.50					Die Budgetierung der Unfall- und Krankentaggeldversicherungsbeiträge erfolgte gemeinsam auf dem Konto 3053. Gem. HRM2-Verbuchung sind die Krankentaggeldversicherungsbeiträge separat zu verbuchen. Gesamthaft führte dies nicht zu einer Kreditüberschreitung.
3010.00	640	Löhne Verwaltungs- und Betriebspersonal	423'093.15	406'500.00	16'593.15	6'502.15	10'091.00		div.		Es wurden zu tiefe Nachkredite für eine Stelle beantragt.
3055.00	640	AG-Beiträge an Krankentaggeldversicherung	5'691.25	0.00	5'691.25	5'691.25					Die Budgetierung der Unfall- und Krankentaggeldversicherungsbeiträge erfolgte gemeinsam auf dem Konto 3053. Gem. HRM2-Verbuchung sind die Krankentaggeldversicherungsbeiträge separat zu verbuchen. Gesamthaft führte dies nicht zu einer Kreditüberschreitung.
3611.02	670	Entschädigungen an Kanton (LV SOZ)	8'714'360.55	0.00	8'714'360.55	8'714'360.55					Budgetiert auf Kto. 3631.00 / 670
3055.00	680	AG-Beiträge an Krankentaggeldversicherung	12'741.75	0.00	12'741.75	12'741.75					Die Budgetierung der Unfall- und Krankentaggeldversicherungsbeiträge erfolgte gemeinsam auf dem Konto 3053. Gem. HRM2-Verbuchung sind die Krankentaggeldversicherungsbeiträge separat zu verbuchen. Gesamthaft führte dies nicht zu einer Kreditüberschreitung.

11.9 Weitere massgebende Angaben

11.9.1. Werterhaltungskosten und Einlage in die Spezialfinanzierung Werterhalt Wasserversorgung

Wiederbeschaffungswert, Werterhaltungskosten und Einlage in die Spezialfinanzierung Werterhalt für Wasserversorgungsanlagen ¹

Rechnungsjahr: 2016

Wasserversorgung: 3072 Ostermundigen

Kontaktperson: Markus Truog

Telefon: 031 930 11 19

Datengrundlagen
 Geschätzt
 GWP
 Anlagenbuchhaltung

	① Wieder- beschaffungswert brutto in Fr.	② Beiträge Dritter ² in Fr.	③ Wieder- beschaffungswert netto in Fr. (① - ②)	④ Nutzungsdauer in Jahren	⑤ Erneuerungsrate in % (100/④)	⑥ Werterhaltungs- kosten in Fr./Jahr (③*⑤)
Anlageteile						
1. Wasserfassungen	-	-	-	50	2.00%	-
2. Aufbereitungsanlagen	-	-	-	33	3.00%	-
3. Pumpwerke, Druckreduzier- und Messschächte	-	-	-	50	2.00%	-
4. Reservoire	-	-	-	66	1.50%	-
5. Leitungen und Hydranten	65'800'000	-	65'800'000	80	1.25%	822'500
6. Mess-, Steuerungs-, Fernwirkanlagen	-	-	-	20	5.00%	-
7. Einkaufssummen, einmalige Konzessionsabgaben ³	-	-	-	33	3.00%	-
Total 1 - 7	65'800'000	-	65'800'000			822'500

⑦ Bestand Verwaltungsvermögen in Franken		in Prozent von ③: (100*⑦/③)
⑧ Bestand Spezialfinanzierung Werterhalt in Franken		in Prozent von ③: (100*⑧/③)

4 ↓

Bemerkungen:

Wiederbeschaffungswert gem. Angaben Markus Truog (Tiefbau + Betriebe)

⑨ Gewählter Einlagesatz in Prozent ⁵	100%
⑩ berechnete Einlage in SF Werterhalt in Franken (⑥ x ⑨)	822'500
Einmalige Anschlussgebühren, an Einlage angerechnet ⁶	-
Einlage Spezialfinanzierung abzüglich Anschlussgebühren	822'500
① Anzahl Einwohner im Versorgungsgebiet	17'406
② Einlage pro Einwohner in Franken (⑩ / ①)	47

Datum: 31.05.2017

Unterschrift: *i.v.J. Zbinden*

¹ Dieses Blatt ist Bestandteil der Jahresrechnung

² Zu erwartende Beiträge aus dem kantonalen Trinkwasserfonds und von der Gebäudeversicherung abziehen (beim AWA erfragen).

³ Einkaufssummen an andere Wasserversorgungen, einmalige Konzessionsabgaben oder dergleichen - die Abschreibungssätze sind anhand der Laufzeiten festzulegen. Bestehen Kategorien mit unterschiedlichen Abschreibungssätzen, so ist die Rubrik 7 manuell mit zusätzlichen Zeilen zu ergänzen. Einkaufssummen an andere Wasserversorgungen sind verbindlich mit einem Abschreibungssatz von 3 % einzutragen.

⁴ Ermittlung des Einlageprozentsatzes gemäss Kapitel 6.1. der WEA-Broschüre "Finanzierung der Wasserversorgung" (2004).

⁵ Die Einlage in die Spezialfinanzierung muss mindestens 60% betragen, solange Verwaltungsvermögen besteht oder der Bestand der SF Werterhalt nicht mehr 25% des Wiederbeschaffungswertes beträgt.

⁶ Die einmaligen Anschlussgebühren dürfen an die jährliche Einlage in die Spezialfinanzierung Werterhalt angerechnet werden.

11.9.2. Werterhaltungskosten und Einlage in die Spezialfinanzierung Werterhalt Abwasserversorgung

Wiederbeschaffungswert, Werterhaltungskosten und Einlage in die Spezialfinanzierung Werterhalt für die kommunalen Abwasseranlagen und gegebenenfalls den Gemeindeanteil an den regionalen Anlagen ¹

Rechnungsjahr: 2016

Gemeinde: Ostermundigen

Kontaktperson: Markus Truog

Telefon: 031/930 11 11

E-Mail: markus.truog@ostermundi

Datengrundlagen AWA
 Gemeinde Anlagenbuchhaltung
 Aktualisierungsjahr: 2016

Datengrundlagen AWA
 Verband Anlagenbuchhaltung

	① Wieder- beschaffungswert in Fr.	② Nutzungsdauer in Jahren	③ Erneuerungsrate in % (100/②)	④ Walterhaltungskosten in Fr./a (①*③)	⑤ Einlage- satz ² %	⑥ Einlage in die Spezialfinanzierung in Fr./a (④*⑤)
1. Gemeindeanlagen						
1.1 Kanalisationen	108'500'000	80	1.25%	1'356'250	100%	1'356'250
1.2 Spezialbauwerke	1'000'000	50	2.00%	20'000	100%	20'000
1.3 Abwasserreinigungsanlagen	-	33	3.00%	-	0%	-
Total 1 (1.1 - 1.3) bzw. mittlerer Einlagesatz (Spalte ⑤)	109'500'000			1'376'250	100%	1'376'250

2. Gemeindeanteil an regionalen Anlagen ³						
2.1 Kanalisationen	-	80	1.25%	-	0%	-
2.2 Spezialbauwerke	-	50	2.00%	-	0%	-
2.3 Abwasserreinigungsanlagen	-	33	3.00%	-	0%	-
Total 2 (2.1 - 2.3) bzw. mittlerer Einlagesatz (Spalte ⑤)	-			-		-

Total 1 + 2 bzw. mittlerer Einlagesatz (Spalte ⑤)	109'500'000			1'376'250	100%	1'376'250
Einmalige Anschlussgebühren, an Einlage angerechnet ⁴						-
Einlage Spezialfinanzierung abzüglich Anschlussgebühren						1'376'250

⑦ Stand Verwaltungsvermögen		in Prozent von ①: (100*⑦/①)				Höchstens Fr. 200 / EW ⁵
⑧ Stand Spezialfinanzierung Werterhalt		in Prozent von ①: (100*⑧/①)				EW ⁶ 17'406
						Fr./EW 79

Bemerkungen: Wiederbeschaffungswert gem. Angaben Markus Truog (Tiefbau + Betriebe)

Datum:

31. Mai 17

Unterschrift:

M. Truog

¹ Diese Blatt ist Bestandteil der Jahresrechnung. Eine Kopie senden Sie bitte an das AWA:

ae.awa@bve.be.ch

² Die Einlage in die Spezialfinanzierung muss mindestens 60% betragen, solange der Bestand der SF Werterhalt nicht mehr als 25% des Wiederbeschaffungswertes beträgt.

³ Daten des Teils 2 nur dann angeben, wenn der Verband die Einlage in die Spezialfinanzierung nicht selber vornimmt. (Anteil gemäss Kostenverteiler Verband).

⁴ Die einmaligen Anschlussgebühren dürfen an die jährliche Einlage in die Spezialfinanzierung Werterhalt angerechnet werden.

⁵ Gemäss Artikel 32, Absatz 4 KGV ist die Einlage in die Spezialfinanzierung auf jährlich Fr. 200 (Gemeinde und Region) pro Einwohnerwert beschränkt.

⁶ Einwohnerwert (EW): Gemäss Artikel 36g KGV.

12 DETAILS ZUR JAHRESRECHNUNG 2016

12.1 Bilanz

12.2 Erfolgsrechnung nach Institutionen

12.3 Erfolgsrechnung nach Sachgruppen

12.4 Investitionsrechnung nach Institutionen

12.5 Investitionsrechnung nach Sachgruppen

Bilanz

		1.1.2016	Zuwachs	Abgang	31.12.2016
1	Aktiven	142'539'042.18	249'723'676.69	250'938'597.64	141'324'121.23
10	Finanzvermögen	82'844'987.99	246'931'279.54	246'340'843.55	83'435'423.98
100	Flüssige Mittel u. kurzfrist. Geldanlagen	40'999'287.25	122'347'006.94	124'587'544.56	38'758'749.63
1000	Kasse	34'231.40	472'371.25	463'474.35	43'128.30
10000.00	Kasse	34'231.40	472'371.25	463'474.35	43'128.30
1001	Post	19'157'796.26	41'072'658.32	40'063'582.63	20'166'871.95
10010.00	Postcheck 30-6056-1 Finanzverwaltung	18'853'925.81	39'676'906.10	38'752'292.00	19'778'539.91
10010.01	Postcheck 30-11154-4 Polizeiinspektorat	303'870.45	1'395'752.22	1'311'290.63	388'332.04
1002	Bank	21'807'259.59	80'801'977.37	84'060'487.58	18'548'749.38
10020.00	BEKB, Kontokorrent	10'906'047.14	80'798'625.37	84'048'889.02	7'655'783.49
10020.01	Credit Suisse, Kontokorrent	9'901'639.09	162.50	11'346.71	9'890'454.88
10020.02	Credit Suisse, Cash Invest Konto	999'573.36	251.00	251.00	999'573.36
10020.04	BEKB, Sparkonto		2'938.50	0.85	2'937.65
101	Forderungen	31'522'712.74	121'928'524.40	121'352'173.49	32'099'063.65
1010	Ford. aus Lieferungen u. Leistungen ggü. Dritten	4'784'426.74	12'233'478.14	14'686'165.15	2'331'739.73
10100.00	Diverse Forderungen	390'037.69	376'809.13	289'737.64	477'109.18
10100.01	VESR Forderungen bis 2015	4'391'154.45	-24'336.64	4'311'632.91	55'184.90
10100.02	Forderungen Doppelzahlungen Tutoris	3'234.60		3'234.60	
10100.03	VESR Forderungen ab 2016		11'881'005.65	10'081'560.00	1'799'445.65
1011	Kontokorrente mit Dritten	89'504.41	110'384.99	94'995.10	104'894.30
10110.02	Niederer AG	16'635.10	19'242.55	16'635.10	19'242.55
10110.03	Elternverein Ostermundigen	72'869.31	12'782.44		85'651.75
10110.04	EG Ittigen; Busseninkasso		78'360.00	78'360.00	
1012	Steuerforderungen	14'469'314.99	45'189'967.65	44'758'206.42	14'901'076.22
10120.01	Steuerguthaben NESKO	15'231'314.99	45'189'967.65	44'735'456.42	15'685'826.22
10120.99	Wertberichtigung auf Steuerguthaben	-762'000.00		22'750.00	-784'750.00
1014	Transferforderungen	11'139'512.00	20'694'944.60	17'988'356.60	13'846'100.00
10140.00	Lastenausgleich Fürsorge	11'139'512.00	20'694'944.60	17'988'356.60	13'846'100.00

Bilanz

		1.1.2016	Zuwachs	Abgang	31.12.2016
1015	Interne Kontokorrente	1'021'031.17	28'304'994.38	28'418'686.00	907'339.55
10150.00	ZSO Bantiger; Gemeindeanteile	146'278.50	682'876.76	661'278.50	167'876.76
10150.01	RFO Bantiger, Gemeindeanteile	7'218.60	31'007.00	33'418.60	4'807.00
10150.02	Soziales; Tutoris	866'266.07	27'553'514.27	27'685'124.55	734'655.79
10150.03	Herbstmärit		37'339.80	37'339.80	
10150.04	Notlage; Asyl-Notschlafstelle Ostermundigen	1'268.00	256.55	1'524.55	
1016	Vorschüsse für vorläuf. Verwaltungsausgaben	9'400.00	58'162.50	57'262.50	10'300.00
10160.00	Diverse Vorschüsse	8'700.00		300.00	8'400.00
10160.01	Vorschüsse Zivilschutz		25'010.00	25'010.00	
10160.02	Vorschüsse Schulen	700.00	33'152.50	31'952.50	1'900.00
1019	Übrige Forderungen	9'523.43	15'336'592.14	15'348'501.72	-2'386.15
10190.01	Durchlaufkonto VESR-Zahlungseingänge ab 2016		9'860'139.60	9'876'053.95	-15'914.35
10190.02	Durchlaufkonto manuelle Debitorenzahlungen ab 2016		976'651.68	976'651.68	
10190.03	Verrechnungssteuer	9'523.43	13'528.20	9'523.43	13'528.20
10190.04	Durchgangskonto Versicherungsprämien		53'883.40	53'883.40	
10190.05	Durchlaufkonto VESR-Zahlungseingänge bis 2015		4'125'340.06	4'125'340.06	
10190.06	Durchlaufkonto manuelle Debitorenzahlungen bis 2015		317'947.90	317'947.90	
10192.10	MWST-Vorsteuer ER Wasserversorgung		-2'374.95	-2'374.95	
10192.11	MWST-Vorsteuer IR Wasser		-13.95	-13.95	
10192.20	MWST-Vorsteuer ER Abwasserentsorgung		-8'455.00	-8'455.00	
10192.30	MWST-Vorsteuer ER Abfall		-54.80	-54.80	
102	Kurzfristige Finanzanlagen		2'000'000.00		2'000'000.00
1020	Kurzfristige Darlehen		2'000'000.00		2'000'000.00
10201.00	Darlehen Gde.verband ARA Worblental		2'000'000.00		2'000'000.00
104	Aktive Rechnungsabgrenzungen	390'000.00	551'079.95	401'125.50	539'954.45
1040	Personalaufwand		12'346.55	11'125.50	1'221.05
10400.00	Aktive RA Personalaufwand		12'346.55	11'125.50	1'221.05
1041	Sach- und übriger Betriebsaufwand		1'570.00		1'570.00
10410.00	Aktive RA Sach- und übriger Betriebsaufwand		1'570.00		1'570.00
1042	Steuern		300'000.00		300'000.00

Bilanz

		1.1.2016	Zuwachs	Abgang	31.12.2016
10420.00	Aktive RA Steuerteilungsansprüche		300'000.00		300'000.00
1043	Transfers der Erfolgsrechnung		4'396.40		4'396.40
10430.00	Aktive RA Transfers der Erfolgsrechnung		4'396.40		4'396.40
1044	Finanzaufwand / Finanzertrag		1'667.00		1'667.00
10440.00	Aktive RA Finanzaufwand/Finanzertrag		1'667.00		1'667.00
1045	Übriger betrieblicher Ertrag	390'000.00	231'100.00	390'000.00	231'100.00
10450.00	Aktive RA Übriger betrieblicher Ertrag	390'000.00	231'100.00	390'000.00	231'100.00
106	Vorräte und angefangenen Arbeiten		104'668.25		104'668.25
1061	Roh- und Hilfsmaterial		104'668.25		104'668.25
10610.00	Vorräte Roh- und Hilfsmaterial		104'668.25		104'668.25
108	Sachanlagen FV	9'932'988.00			9'932'988.00
1080	Grundstücke FV	2'477'000.00			2'477'000.00
10800.00	Grundstücke FV	2'477'000.00			2'477'000.00
1084	Gebäude FV	7'455'988.00			7'455'988.00
10840.00	Gebäude FV	7'455'988.00			7'455'988.00
14	Verwaltungsvermögen	59'694'054.19	2'792'397.15	4'597'754.09	57'888'697.25
140	Sachanlagen VV	53'889'043.19	2'616'514.55	4'515'570.49	51'989'987.25
1401	Strassen / Verkehrswege		115'723.55	2'893.55	112'830.00
14010.00	Strassen / Verkehrswege allg. Haushalt		115'723.55		115'723.55
14010.99	WB Strassen / Verkehrswege allg. Haushalt			2'893.55	-2'893.55
1402	Wasserbau		13'845.35	2'713.35	11'132.00
14020.00	Hochwasserschutz		13'845.35	1'804.15	12'041.20
	WB Hochwasserschutz			909.20	-909.20
1403	Tiefbauten		1'103'963.95	13'047.95	1'090'916.00
14031.00	Wasserversorgungsanlagen		410'068.05	-124'360.90	534'428.95
14031.99	WB Tiefbauten Wasserversorgung			6'679.95	-6'679.95
14032.00	Abwasserentsorgungsanlagen		661'942.94	122'657.08	539'285.86

Bilanz

		1.1.2016	Zuwachs	Abgang	31.12.2016
14032.99	WB Tiefbauten Abwasserentsorgung			7'272.86	-7'272.86
14033.00	Abfall; Tiefbauten		31'952.96		31'952.96
	WB Abfall Tiefbauten			798.96	-798.96
1404	Hochbauten		577'933.71	290'676.71	287'257.00
14040.00	Hochbauten		577'933.71	275'707.25	302'226.46
14040.99	WB Hochbauten			14'969.46	-14'969.46
1406	Mobilien VV		569'297.09	47'350.09	521'947.00
14060.00	Mobilien allg. Haushalt		63'847.35		63'847.35
14060.99	WB Mobilien VV			6'385.35	-6'385.35
14061.00	Mobilien Wasserversorgung		43'295.28		43'295.28
14061.99	WB Mobilien Wasserversorgung			4'329.28	-4'329.28
14062.00	Mobilien Abwasserentsorgung		31'410.32		31'410.32
14062.99	WB Mobilien Abwasserentsorgung			3'141.32	-3'141.32
14063.00	Mobilien Abfallbewirtschaftung		1'637.69		1'637.69
14063.99	WB Mobilien Abfallbewirtschaftung			163.69	-163.69
14065.00	Mobilien Feuerwehr		429'106.45	12'500.00	416'606.45
14065.99	WB Mobilien Feuerwehr			20'830.45	-20'830.45
1407	Anlagen im Bau VV	270'028.80	222'284.90	441'606.45	50'707.25
14070.00	Anlagen im Bau, allgemeiner Haushalt		50'707.25		50'707.25
14070.40	Anlagen im Bau, Feuerwehr	270'028.80	171'577.65	441'606.45	
1409	Übrige Sachanlagen	53'619'014.39	13'466.00	3'717'282.39	49'915'198.00
14099.00	Bestehendes VV allgemeiner Haushalt	36'588'501.13			36'588'501.13
14099.10	Bestehendes VV Wasserversorgung	15'655'843.56			15'655'843.56
14099.20	Bestehendes VV Abwasserentsorgung	534'880.75			534'880.75
14099.30	Bestehendes VV Abfallbewirtschaftung	215'462.00	13'466.00	13'466.00	215'462.00
14099.40	Bestehendes VV Feuerwehr	624'326.95			624'326.95
14099.91	WB bestehendes VV Wasserversorgung			829'668.56	-829'668.56
14099.92	WB bestehendes VV Abwasserentsorgung			534'880.75	-534'880.75
14099.93	WB bestehendes VV Abfallbewirtschaftung			13'466.00	-13'466.00
14099.94	WB bestehendes VV Feuerwehr			39'019.95	-39'019.95
14099.99	WB bestehendes VV allgemeiner Haushalt			2'286'781.13	-2'286'781.13
142	Immaterielle Anlagen		175'882.60	49'383.60	126'499.00
1420	Software		47'966.35	9'592.35	38'374.00
	Informatik allg. Haushalt		47'966.35		47'966.35

Bilanz

		1.1.2016	Zuwachs	Abgang	31.12.2016
14200.99	WB Informatik allg. Haushalt			9'592.35	-9'592.35
1429	Übrige immaterielle Anlagen		127'916.25	39'791.25	88'125.00
14290.00	Immaterielle Anlagen		127'916.25	30'000.00	97'916.25
14290.99	WB Immaterielle Anlagen			9'791.25	-9'791.25
144	Darlehen	1'285'800.00		32'800.00	1'253'000.00
1444	Darlehen an öff. Unternehmungen	1'285'800.00		32'800.00	1'253'000.00
14440.00	Darlehen an Wasserverbund Region Bern AG	1'285'800.00		32'800.00	1'253'000.00
145	Beteiligungen, Grundkapitalien	4'519'211.00			4'519'211.00
1454	Beteilig.an öffentl.Unternehmungen	3'839'201.00			3'839'201.00
14540.00	Aktien Wasserverbund Region Bern AG	3'839'200.00			3'839'200.00
14540.01	Aktien KEWU AG Bolligen	1.00			1.00
1455	Beteilig.an privaten Unternehmungen	680'003.00			680'003.00
14550.01	Aktien ALPAR AG Bern	1.00			1.00
14550.02	Aktien RBS Regionalverkehr Bern-Solothurn AG	1.00			1.00
14550.03	Aktien Messepark Bern AG	680'000.00			680'000.00
14550.04	Anteilscheine Wohnheim Riggisberg	1.00			1.00
1456	Beteilig.an priv.Org.o.Erwerbszweck	7.00			7.00
14560.00	Anteilscheine Soziale Wohnbaugenossenschaft Ostermundigen	1.00			1.00
14560.01	Anteilscheine Kunsteisbahngenossenschaft Kandersteg	1.00			1.00
14560.02	Anteilscheine Radiogenossenschaft Bern	1.00			1.00
14560.03	Anteilscheine Band-Genossenschaft Bern	1.00			1.00
14560.04	Anteilscheine Genossenschaft Nord. Skizentrum Kandersteg	1.00			1.00
14560.05	Anteilscheine Bern. Genossenschaft f.	1.00			1.00
14560.06	Anteilscheine Genossenschaft BETAX Bern	1.00			1.00

Bilanz

		1.1.2016	Zuwachs	Abgang	31.12.2016
2	Passiven	142'539'042.18	142'502'643.10	139'205'349.38	145'836'335.90
20	Fremdkapital	116'574'032.35	138'356'347.49	136'884'409.60	118'045'970.24
200	Laufende Verbindlichkeiten	11'772'558.30	132'397'829.19	115'160'226.90	29'010'160.59
2000	Lauf. Verb.a.Liefer.u.Leist.v.Dritten	2'865'751.69	76'909'486.42	59'730'944.28	20'044'293.83
20000.00	Diverse Kreditoren	10'229.25	16'077'714.75		16'087'944.00
20000.01	Kreditorensammelkonto	2'855'466.44	51'678'508.78	50'576'070.89	3'957'904.33
20000.02	Debitoren Vorauszahlungen	56.00	61'165.60	438.45	60'783.15
20000.99	Kreditorsammelkonto HRM1		2'855'466.44	2'855'466.44	
20001.00	Abrechnungskonto Sozialversicherungsbeiträge AHV/IV/EO/AIV		2'307'964.25	2'313'593.45	-5'629.20
20001.01	Abrechnungskonto Pensionskassenbeiträge		2'903'174.65	2'936'000.00	-32'825.35
20001.02	Familienausgleichkasse (FAK)		556'777.15	572'935.60	-16'158.45
20001.03	Abrechnungskonto SUVA		262'446.05	262'446.05	
20001.04	Abrechnungskonto UVGZ Zürich		1'382.00	1'652.00	-270.00
20001.05	Abrechnungskonto KTG Visana		204'609.55	212'141.65	-7'532.10
20001.06	Abrechnungskonto Quellensteuer		277.20	199.75	77.45
2001	Kontokorrente mit Dritten	2'722.05	1'578.60	2'722.05	1'578.60
20012.00	Kontokorrent mit Niederer AG	2'722.05	1'578.60	2'722.05	1'578.60
2002	Steuern	198'584.83	754'071.16	850'490.14	102'165.85
20022.10	MWST-Umsatzsteuer Wasserwerk		-53.30	-53.30	
20022.20	MWST-Umsatzsteuer Abwasserentsorgung		-1'739.89	-1'739.89	
20022.30	MWST-Umsatzsteuer Abfall		-663.21	-663.21	
20022.50	MWST-Umsatzsteuer SBB-Tageskarten		0.05	0.05	
20022.80	MWST Abrechnungskonto	198'584.83	756'527.51	852'946.49	102'165.85
2005	Interne Kontokorrente	8'705'499.73	54'732'693.01	54'576'070.43	8'862'122.31
20050.00	Diverse Kreditoren		16'479'359.05	16'479'359.05	
20050.01	Durchlaufkonto Besoldungswesen	-1'964.05	29'830'645.00	29'828'680.95	
20050.02	Durchlaufkonto Jugend und Kultur	8'875.65	13'050.90	11'628.97	10'297.58
20050.03	Durchlaufkonto Libella Stiftung für Pflege und Betreuung	284'962.61		284'962.61	
20050.04	Durchlaufkonto Gebühren f. Alkoholabgabe u.Automatengebühren	90.00	11'504.65	11'594.65	
20050.05	Durchlaufkonto Verkauf Mofa-Schildern und Vignetten	344.82	7'440.81	7'338.50	447.13

Bilanz

		1.1.2016	Zuwachs	Abgang	31.12.2016
20050.07	Durchlaufkonto à-conto Rechnungen Wasser/Abwasser	-1'098.95	40'999.45		39'900.50
20050.08	Durchlaufkonto Einbrüche Freibad	-6'053.15	7'804.75	1'751.60	
20050.10	Durchlaufkonto Kreisel Zuberstrasse	620'000.00			620'000.00
20050.12	Durchlaufkonto Vandalismus	-3'997.10	18'253.10	14'256.00	
20050.13	Durchlaufkonto Brandschaden	-45'660.10	106'128.45	60'468.35	
20050.15	Durchlaufkonto Schadenfall		26'029.75	26'029.75	
20050.16	Durchlaufkonto LA Soziales	7'850'000.00	8'188'000.00	7'850'000.00	8'188'000.00
20050.18	Durchlaufkonto Heilpädagogische		3'477.10		3'477.10
204	Passive Rechnungsabgrenzungen	960'256.00	190'802.85	261'818.20	889'240.65
2043	Transfers der Erfolgsrechnung		42'259.35	44'162.20	-1'902.85
20430.00	Transfers der Erfolgsrechnung		42'259.35	44'162.20	-1'902.85
2044	Finanzaufwand / Finanzertrag	852'311.00	39'911.00	109'711.00	782'511.00
20440.00	TP, Dauerabgrenzungen (Marchzinse)	811'200.00		68'600.00	742'600.00
20440.01	Vorauszahlungen Mietzinse	41'111.00	39'911.00	41'111.00	39'911.00
2045	Übriger betrieblicher Ertrag	107'945.00	108'632.50	107'945.00	108'632.50
20450.00	Übriger betrieblicher Ertrag	107'945.00	108'632.50	107'945.00	108'632.50
205	Kurzfristige Rückstellungen	22'151'205.00	5'612'000.00	16'200'000.00	11'563'205.00
2056	Kurzfrist.Rückst.f.Vorsorgeverpflichtungen	22'151'205.00	5'612'000.00	16'200'000.00	11'563'205.00
20560.00	Rückstellungen Sanierung PVS BIO	22'151'205.00	5'500'000.00	16'200'000.00	11'451'205.00
20560.01	Rückstellungen PK Musikschule		112'000.00		112'000.00
206	Langfristige Finanzverbindlichkeiten	80'000'000.00		5'000'000.00	75'000'000.00
2064	Darlehen, Schuldscheine	80'000'000.00		5'000'000.00	75'000'000.00
20640.02	SUVA Luzern, 1.46% bis 05.04.2024	5'000'000.00			5'000'000.00
20640.03	Pensionskasse Post Bern, 2.53% bis 14.04.2021	5'000'000.00			5'000'000.00
20640.04	Pensionskasse Post Bern, 2.29% bis 05.05.2020	5'000'000.00			5'000'000.00
20640.05	PostFinance Bern, 3.45% bis 21.08.2018	5'000'000.00			5'000'000.00
20640.06	Helvetia Leben Basel, 2.24% bis 19.08.2030	5'000'000.00			5'000'000.00
20640.07	Helvetia Versicherungen Basel, 2.07% bis 09.08.2023	5'000'000.00			5'000'000.00
20640.08	Winterthur Leben Winterthur, 2.82% bis 07.07.2025	5'000'000.00			5'000'000.00
20640.09	Anlagestiftung der Migros Pensionskasse Zürich, 3.25% bis	5'000'000.00		5'000'000.00	

Bilanz

		1.1.2016	Zuwachs	Abgang	31.12.2016
20640.10	AXA Leben AG Winterthur, 2.66% bis 22.05.2019	5'000'000.00			5'000'000.00
20640.11	Helvetia Leben Basel, 1.52% bis 29.05.2028	5'000'000.00			5'000'000.00
20640.12	AXA Leben AG Winterthur, 1.63% bis 03.10.2022	5'000'000.00			5'000'000.00
20640.13	PostFinance Bern, 0.70% bis 14.08.2025	20'000'000.00			20'000'000.00
20648.01	Dexia Municipal Agency Dublin, 2.69% bis 20.02.2027	5'000'000.00			5'000'000.00
208	Langfristige Rückstellungen	1'082'500.00	155'000.00	196'000.00	1'041'500.00
2086	Langfristige Rückstellungen für Vorsorgeverpflichtungen	250'000.00			250'000.00
20860.00	Besitzstandrisiko alte Pensionskasse	250'000.00			250'000.00
2089	Übr.langfr.Rückstellungen der ER	832'500.00	155'000.00	196'000.00	791'500.00
20890.00	Rückstellungen Aufwendungen Erfolgsrechnung	832'500.00	30'000.00	196'000.00	666'500.00
20890.01	Langfristige Rückstellungen für Steuerteilungen		125'000.00		125'000.00
209	Verbindlichk.ggü.SF u.Fonds im FK	607'513.05	715.45	66'364.50	541'864.00
2091	Verbindlichkeiten ggü. Fonds im FK	525'735.90		60'694.00	465'041.90
20910.00	Ersatzabgaben für Schutzraumbauten	525'735.90		60'694.00	465'041.90
2092	Verbindlichk.ggü.Legaten u. Stiftungen o.eig. Rechtspersönlichkeit im FK	81'777.15	715.45	5'670.50	76'822.10
20920.01	Kindergartenfonds	17'984.00	164.00	538.50	17'609.50
20920.02	Fonds zur Förderung von medienkundlichem Unterricht	13'436.60	126.30		13'562.90
20920.03	Fonds für Unterstützung Sportvereine	8'077.95	28.95	5'000.00	3'106.90
20920.04	Schulfonds für Schüler aus finanzschwachen Familien	42'278.60	396.20	132.00	42'542.80
29	Eigenkapital	25'965'009.83	4'146'295.61	2'320'939.78	27'790'365.66
290	Verpfl.(+),Vorschüsse(-)ggü.Spezialfin.	8'684'681.93	1'253'886.86	314'967.06	9'623'601.73
2900	Spezialfinanzierungen im EK	8'684'681.93	1'253'886.86	314'967.06	9'623'601.73
29000.00	Verpflichtungen/Vorschüsse Feuerwehr	438'947.49	51'491.20		490'438.69
29001.00	Spezialfinanzierung RA Wasser	1'723'029.47	562'719.33		2'285'748.80
29002.00	Spezialfinanzierung RA Abwasser	4'928'033.25		314'967.06	4'613'066.19
29003.00	Spezialfinanzierung RA Abfall	1'594'671.72	639'676.33		2'234'348.05

Bilanz

		1.1.2016	Zuwachs	Abgang	31.12.2016
293	Vorfinanzierungen	8'929'549.65	2'892'408.75	2'005'972.72	9'815'985.68
2930	Vorfinanzierungen	8'929'549.65	2'892'408.75	2'005'972.72	9'815'985.68
29301.00	Werterhalt Wasserversorgung		1'029'020.00	840'677.79	188'342.21
29301.01	Uebertragung VV Wasserversorgung	8'697'000.00		620'000.00	8'077'000.00
29302.00	Werterhalt Abwasserentsorgung		1'832'830.00	545'294.93	1'287'535.07
29308.01	Parkplatzersatzabgabe/Bewirtschaftung	232'549.65	30'558.75		263'108.40
296	Neubewertungsreserve Finanzvermögen	2'446'261.59			2'446'261.59
2960	Neubewertungsreserve Finanzvermögen	2'446'261.59			2'446'261.59
29600.00	Neubewertungsreserve Finanzvermögen	2'446'261.59			2'446'261.59
299	Bilanzüberschuss /-fehlbetrag	5'904'516.66			5'904'516.66
2999	Kumulierte Ergebnisse der Vorjahre	5'904'516.66			5'904'516.66
29990.00	Bilanzüberschuss / Nettovermögen	5'904'516.66			5'904'516.66

Erfolgsrechnung

		Rechnung 2016		Budget 2016		Rechnung 2015	
		Aufwand	Ertrag	Aufwand	Ertrag	Aufwand	Ertrag
	INSTITUTIONELLE ERFOLGSRECHNUNG	102'743'471.75	98'231'257.08	105'162'862.65	99'204'505.00		
	Aufwandüberschuss		4'512'214.67		5'958'357.65		
1	PRÄSIDENTIALABTEILUNG	4'931'326.31	192'687.10	5'190'940.00	199'900.00		
	Nettoaufwand		4'738'639.21		4'991'040.00		
2	BILDUNG / KULTUR / SPORT	15'302'167.53	4'072'462.18	13'776'380.00	3'813'900.00		
	Nettoaufwand		11'229'705.35		9'962'480.00		
3	HOCHBAU	1'700'150.33	952'352.70	1'762'050.00	978'840.00		
	Nettoaufwand		747'797.63		783'210.00		
4	TIEFBAU + BETRIEBE	17'469'686.67	14'180'066.13	19'686'165.00	15'580'660.00		
	Nettoaufwand		3'289'620.54		4'105'505.00		
5	ÖFFENTLICHE SICHERHEIT	4'383'712.05	3'402'935.94	4'654'252.65	3'215'905.00		
	Nettoaufwand		980'776.11		1'438'347.65		
6	SOZIALES	43'420'166.35	29'736'275.32	44'694'750.00	30'156'400.00		
	Nettoaufwand		13'683'891.03		14'538'350.00		
7	FINANZEN- UND STEUERN	15'536'262.51	45'694'477.71	15'398'325.00	45'258'900.00		
	Nettoertrag	30'158'215.20		29'860'575.00			

Erfolgsrechnung

		Rechnung 2016		Budget 2016		Rechnung 2015	
		Aufwand	Ertrag	Aufwand	Ertrag	Aufwand	Ertrag
INSTITUTIONELLE ERFOLGSRECHNUNG		102'743'471.75	98'231'257.08	105'162'862.65	99'204'505.00		
Aufwandüberschuss			4'512'214.67		5'958'357.65		
1	PRÄSIDIABTEILUNG	4'931'326.31	192'687.10	5'190'940.00	199'900.00		
	Nettoaufwand		4'738'639.21		4'991'040.00		
101	GROSSER GEMEINDERAT	34'073.50		46'500.00			
	Nettoaufwand		34'073.50		46'500.00		
101	GROSSER GEMEINDERAT	34'073.50		46'500.00			
3000.00	Löhne, Tag- und Sitzungsgelder an Kommissionen	18'183.80		23'000.00			
3050.00	AG-Beiträge AHV, IV, EO, ALV, Verwaltungskosten	223.05		253.00			
3053.00	AG-Beiträge an Unfallversicherungen	15.05		75.00			
3054.00	AG-Beiträge an Familienausgleichskasse	63.65		72.00			
3055.00	AG-Beiträge an Krankentaggeldversicherung	47.80					
3100.00	Büromaterial			16'500.00			
3102.00	Drucksachen, Publikationen	11'659.75					
3132.00	Honorare externe Berater, Gutachter, Fachexperten etc.	180.90		1'000.00			
3170.01	Ratskredit	3'699.50		5'600.00			
102	GEMEINDERAT	516'377.95	18'000.00	543'700.00	19'000.00		
	Nettoaufwand		498'377.95		524'700.00		
102	GEMEINDERAT	516'377.95	18'000.00	543'700.00	19'000.00		
3000.01	Löhne, Tag- und Sitzungsgelder an Gemeinderat	415'561.00		415'000.00			
3050.00	AG-Beiträge AHV, IV, EO, ALV, Verwaltungskosten	20'709.60		23'690.00			
3052.00	AG-Beiträge an Pensionskassen	28'389.00		41'500.00			
3053.00	AG-Beiträge an Unfallversicherungen	2'411.45		6'900.00			
3054.00	AG-Beiträge an Familienausgleichskasse	6'071.80		6'460.00			
3099.00	Übriger Personalaufwand	9'558.90		10'000.00			
3170.00	Reisekosten und Spesen			150.00			
3170.02	Ratskredit	15'522.75		20'000.00			
3170.04	Neuzuzügeranlass	3'121.55		4'000.00			
3636.00	Beiträge an private Organisationen ohne Erwerbszweck			2'000.00			
3636.05	Humanitäre Hilfe	3'000.00		3'000.00			
3637.00	Beiträge an private Haushalte	12'031.90		11'000.00			
4260.00	Rückerstattungen Dritter		8'000.00		9'000.00		
4309.00	Übriger betrieblicher Ertrag		10'000.00				
4910.00	Interne Verrechnung von Dienstleistungen				10'000.00		

Erfolgsrechnung

		Rechnung 2016		Budget 2016		Rechnung 2015	
		Aufwand	Ertrag	Aufwand	Ertrag	Aufwand	Ertrag
103	KOMMISSIONEN	3'410.00		4'000.00			
	Nettoaufwand		3'410.00		4'000.00		
103	KOMMISSIONEN	3'410.00		4'000.00			
3000.00	Löhne, Tag- und Sitzungsgelder an Kommissionen	2'295.00		2'000.00			
3000.03	Sitzungsgelder div. Kommission und Ausschüsse	315.00		1'500.00			
3170.00	Reisekosten und Spesen	800.00		500.00			
110	GEMEINDESCHREIBEREI	2'057'761.86	16'306.80	2'053'740.00	16'400.00		
	Nettoaufwand		2'041'455.06		2'037'340.00		
110	GEMEINDESCHREIBEREI	2'057'761.86	16'306.80	2'053'740.00	16'400.00		
3010.00	Löhne Verwaltungs- und Betriebspersonal	1'129'020.35		1'120'500.00			
3050.00	AG-Beiträge AHV, IV, EO, ALV, Verwaltungskosten	69'253.95		69'860.00			
3052.00	AG-Beiträge an Pensionskassen	132'777.15		134'800.00			
3053.00	AG-Beiträge an Unfallversicherungen	13'484.25		21'500.00			
3054.00	AG-Beiträge an Familienausgleichskasse	19'788.15		19'840.00			
3055.00	AG-Beiträge an Krankentaggeldversicherung	15'123.45					
3064.00	Überbrückungsrenten	120'180.00		162'900.00			
3090.00	Aus- und Weiterbildung des Personals	112'399.85		158'000.00			
3099.00	Übriger Personalaufwand	700.00					
3100.00	Büromaterial	47'739.07		56'500.00			
3101.00	Betriebs-, Verbrauchsmaterial	647.20		1'000.00			
3102.00	Drucksachen, Publikationen	31'036.29		40'000.00			
3110.00	Büromöbel und Geräte	7'343.50		10'700.00			
3130.00	Dienstleistungen Dritter	8'458.85		7'200.00			
3130.07	Öffentlichkeitsarbeit	6'078.60		6'000.00			
3132.00	Honorare externe Berater, Gutachter, Fachexperten etc.	220'988.65		95'000.00			
3134.00	Sachversicherungsprämien	1'354.05		2'000.00			
3150.00	Unterhalt Büromöbel und -geräte	1'936.90		1'000.00			
3151.01	Unterhalt Fahrzeug	1'431.25		500.00			
3158.00	Unterhalt immaterielle Anlagen	453.60		4'000.00			
3170.00	Reisekosten und Spesen	2'478.75		2'000.00			
3300.95	Planmässige Abschreibungen übrige immaterielle Anlagen			15'000.00			
3632.00	Beiträge an Gemeinden und Gemeindeverbände	92'353.60		94'000.00			
3636.00	Beiträge an private Organisationen ohne Erwerbszweck	21'294.40		30'000.00			
3920.00	Interne Verrechnung Miete	1'440.00		1'440.00			
4210.00	Gebühren für Amtshandlungen (Präsidialabteilung)		11'659.60		7'400.00		
4250.00	Verkäufe		445.20		1'000.00		

Erfolgsrechnung

		Rechnung 2016		Budget 2016		Rechnung 2015	
		Aufwand	Ertrag	Aufwand	Ertrag	Aufwand	Ertrag
4260.00	Rückerstattungen Dritter		4'202.00		8'000.00		
112	PLANUNGEN	76'535.95	12'232.00	85'500.00	12'500.00		
	Nettoaufwand		64'303.95		73'000.00		
112	PLANUNGEN	76'535.95	12'232.00	85'500.00	12'500.00		
3131.00	Planungen und Projektierungen Dritter	7'559.20		7'000.00			
3132.00	Honorare externe Berater, Gutachter, Fachexperten etc.	39'022.10		25'000.00			
3132.01	Honorare Ortsplanung externe Berater, Gutachter,	19'856.70		15'000.00			
3170.00	Reisekosten und Spesen	306.70		1'000.00			
3300.90	Planmässige Abschreibungen Planungen	9'791.25		15'000.00			
3300.95	Planmässige Abschreibungen übrige immaterielle Anlagen			10'000.00			
3893.00	Einlagen in Vorfinanzierungen des EK			12'500.00			
4309.00	Übriger betrieblicher Ertrag		12'232.00		12'500.00		
116	UMWELTSCHUTZ	39'252.10		41'000.00			
	Nettoaufwand		39'252.10		41'000.00		
116	UMWELTSCHUTZ	39'252.10		41'000.00			
3100.00	Büromaterial	477.35		1'000.00			
3132.00	Honorare externe Berater, Gutachter, Fachexperten etc.	38'774.75		40'000.00			
123	ÖFFENTLICHER VERKEHR	2'203'914.95	146'148.30	2'416'500.00	152'000.00		
	Nettoaufwand		2'057'766.65		2'264'500.00		
123	ÖFFENTLICHER VERKEHR	2'203'914.95	146'148.30	2'416'500.00	152'000.00		
3130.04	SBB Tageskarten	124'268.15		131'000.00			
3160.00	Miete und Pacht Liegenschaften	3'467.00		3'500.00			
3631.00	Beiträge an Kantone und Konkordate	2'063'379.00		2'275'000.00			
3631.01	Beitrag an Nachtlinienbus	12'800.80		7'000.00			
4250.01	Verkäufe SBB Tageskarten		146'148.30		152'000.00		
2	BILDUNG / KULTUR / SPORT	15'302'167.53	4'072'462.18	13'776'380.00	3'813'900.00		
	Nettoaufwand		11'229'705.35		9'962'480.00		
202	KOMMISSIONEN BILDUNGSWESEN	28'537.80		32'000.00			
	Nettoaufwand		28'537.80		32'000.00		
202	KOMMISSIONEN BILDUNGSWESEN	28'537.80		32'000.00			
3000.00	Löhne, Tag- und Sitzungsgelder an Kommissionen	18'772.50		23'000.00			

Erfolgsrechnung

		Rechnung 2016		Budget 2016		Rechnung 2015	
		Aufwand	Ertrag	Aufwand	Ertrag	Aufwand	Ertrag
3100.00	Büromaterial	4'383.30		4'000.00			
3170.00	Reisekosten und Spesen	1'456.75		2'000.00			
3170.11	Freier Kredit Kommissionen Bildungswesen	3'925.25		3'000.00			
203	KOMMISSIONEN	1'605.00		3'600.00			
	Nettoaufwand		1'605.00		3'600.00		
203	KOMMISSIONEN	1'605.00		3'600.00			
3000.00	Löhne, Tag- und Sitzungsgelder an Kommissionen	1'605.00		3'600.00			
210	SEKRETARIAT	587'814.25	56'000.00	568'200.00	56'000.00		
	Nettoaufwand		531'814.25		512'200.00		
210	SEKRETARIAT	587'814.25	56'000.00	568'200.00	56'000.00		
3010.00	Löhne Verwaltungs- und Betriebspersonal	456'131.10		434'300.00			
3050.00	AG-Beiträge AHV, IV, EO, ALV, Verwaltungskosten	28'525.70		27'400.00			
3052.00	AG-Beiträge an Pensionskassen	58'329.90		58'000.00			
3053.00	AG-Beiträge an Unfallversicherungen	5'522.90		8'300.00			
3054.00	AG-Beiträge an Familienausgleichskasse	8'141.55		7'800.00			
3055.00	AG-Beiträge an Krankentaggeldversicherung	6'106.00					
3090.00	Aus- und Weiterbildung des Personals	450.00		2'000.00			
3110.00	Büromöbel und Geräte	871.90		1'000.00			
3120.00	Ver- und Entsorgung	606.00		3'000.00			
3132.00	Honorare externe Berater, Gutachter, Fachexperten etc.	778.45		3'000.00			
3134.00	Sachversicherungsprämien	245.05		400.00			
3150.00	Unterhalt Büromöbel und -geräte			500.00			
3160.00	Miete und Pacht Liegenschaften	22'105.70		22'500.00			
4910.01	Verrechnung Besoldungsanteil Schulzahnpflege		48'000.00		48'000.00		
4910.02	Verrechnung Kosten öff. Sportanlagen		8'000.00		8'000.00		
220	BEITRÄGE FÜR KULTUR UND SPORT	539'851.30		558'800.00	1'000.00		
	Nettoaufwand		539'851.30		557'800.00		
220	BEITRÄGE FÜR KULTUR UND SPORT	539'851.30		558'800.00	1'000.00		
3102.00	Drucksachen, Publikationen	5'595.00		5'000.00			
3170.04	Neuzuzügeranlass			3'600.00			
3170.05	Bundesfeier; Spesen	4'816.60		4'500.00			
3170.06	Fotoarchiv; Spesen			500.00			
3170.07	Diverse Anlässe; Spesen	7'815.40		4'000.00			
3170.13	Neujahrsapéro	3'471.40					

Erfolgsrechnung

		Rechnung 2016		Budget 2016		Rechnung 2015	
		Aufwand	Ertrag	Aufwand	Ertrag	Aufwand	Ertrag
3636.00	Beiträge an private Organisationen ohne Erwerbszweck	2'500.00		2'200.00			
3636.01	Verschiedene Vereinsbeiträge	70'515.00		79'300.00			
3636.02	Verschiedene kulturelle Beiträge	32'886.90		32'200.00			
3636.03	Beiträge an Kulturinstitute der Stadt Bern	412'251.00		427'500.00			
4260.00	Rückerstattungen Dritter				1'000.00		
221	ÖFFENTLICHE BIBLIOTHEK	219'008.20		227'430.00			
	Nettoaufwand		219'008.20		227'430.00		
221	ÖFFENTLICHE BIBLIOTHEK	219'008.20		227'430.00			
3010.00	Löhne Verwaltungs- und Betriebspersonal	6'028.90		5'000.00			
3050.00	AG-Beiträge AHV, IV, EO, ALV, Verwaltungskosten	380.35		320.00			
3053.00	AG-Beiträge an Unfallversicherungen	73.65		120.00			
3054.00	AG-Beiträge an Familienausgleichskasse	108.55		90.00			
3055.00	AG-Beiträge an Krankentaggeldversicherung	81.35					
3101.00	Betriebs-, Verbrauchsmaterial			1'500.00			
3102.00	Drucksachen, Publikationen	83.55		1'000.00			
3110.00	Büromöbel und Geräte	247.40		1'000.00			
3120.00	Ver- und Entsorgung	2'512.60		2'500.00			
3134.00	Sachversicherungsprämien	880.15		900.00			
3160.00	Miete und Pacht Liegenschaften	57'369.70		57'000.00			
3636.04	Beitrag an Kornhausbibliothek Bern	151'242.00		158'000.00			
226	PRIMARSTUFE 1. - 6. SCHULJAHR	3'241'911.07	9'651.00	2'824'000.00			
	Nettoaufwand		3'232'260.07		2'824'000.00		
226	PRIMARSTUFE 1. - 6. SCHULJAHR	3'241'911.07	9'651.00	2'824'000.00			
3020.00	Löhne der Lehrpersonen	40'955.85		49'000.00			
3020.01	Aufgabenhilfe	47'127.00		50'000.00			
3050.00	AG-Beiträge AHV, IV, EO, ALV, Verwaltungskosten	4'073.80		8'300.00			
3053.00	AG-Beiträge an Unfallversicherungen	135.30		2'800.00			
3054.00	AG-Beiträge an Familienausgleichskasse	1'162.75		2'300.00			
3055.00	AG-Beiträge an Krankentaggeldversicherung	381.30					
3090.00	Aus- und Weiterbildung des Personals	6'466.00		7'700.00			
3104.00	Lehrmittel	202'545.98		199'100.00			
3104.01	Bibliothek	22'230.07		22'200.00			
3110.01	Schulmobiliar und Geräte	38'117.39		38'300.00			
3132.00	Honorare externe Berater, Gutachter, Fachexperten etc.	1'450.00		2'000.00			
3134.00	Sachversicherungsprämien	6'681.35		6'800.00			
3150.01	Unterhalt Kopierer	26'521.40		41'400.00			

Erfolgsrechnung

		Rechnung 2016		Budget 2016		Rechnung 2015	
		Aufwand	Ertrag	Aufwand	Ertrag	Aufwand	Ertrag
3151.00	Unterhalt Apparate, Maschinen, Geräte, Fahrzeuge, Werkzeuge	12'803.40					
3170.00	Reisekosten und Spesen	144.00					
3171.00	Exkursionen, Schulreisen und Lager	32'875.85		38'000.00			
3171.01	Schülertransporte	449.00		1'000.00			
3199.00	Übriger Betriebsaufwand	13'660.98		14'600.00			
3611.00	Entschädigungen an Kanton (Lehrerbesoldungen)	2'669'298.65		2'300'000.00			
3612.00	Schulkostenbeiträge	114'671.00		40'000.00			
3636.00	Beiträge an private Organisationen ohne Erwerbszweck	160.00		500.00			
4612.00	Entschädigungen von Gemeinden		9'651.00				
232	EXTERNE HEILPÄDAGOGISCHE SONDERKLASSEN	1'115'864.40	1'091'010.50	1'087'900.00	1'087'900.00		
	Nettoaufwand		24'853.90				
232	EXTERNE HEILPÄDAGOGISCHE SONDERKLASSEN	1'115'864.40	1'091'010.50	1'087'900.00	1'087'900.00		
3020.00	Löhne der Lehrpersonen	20'271.60		18'000.00			
3050.00	AG-Beiträge AHV, IV, EO, ALV, Verwaltungskosten	1'301.00		1'300.00			
3053.00	AG-Beiträge an Unfallversicherungen	206.10		400.00			
3054.00	AG-Beiträge an Familienausgleichskasse	370.75		300.00			
3055.00	AG-Beiträge an Krankentaggeldversicherung	278.70					
3090.00	Aus- und Weiterbildung des Personals			500.00			
3104.00	Lehrmittel	10'413.75		10'500.00			
3104.01	Bibliothek	458.30		500.00			
3110.01	Schulmobiliar und Geräte	2'000.85		2'000.00			
3133.00	Honorar PERSISKA Dienstleistungen	3'206.10		4'500.00			
3134.00	Sachversicherungsprämien	329.55		400.00			
3171.00	Exkursionen, Schulreisen und Lager	1'859.40		4'000.00			
3171.01	Schülertransporte	77'348.00		120'000.00			
3199.00	Übriger Betriebsaufwand	640.45		600.00			
3611.00	Entschädigungen an Kanton (Lehrerbesoldungen)	900'920.05		823'300.00			
3636.00	Beiträge an private Organisationen ohne Erwerbszweck	1'612.00		1'600.00			
3930.00	Interne Verrechnung von Betriebs- und Verwaltungskosten	94'647.80		100'000.00			
4631.00	Beiträge vom Kanton		1'013'662.50		967'900.00		
4631.01	Beiträge vom Kanton für Schülertransporte		77'348.00		120'000.00		
236	SEKUNDARSTUFE 1 (7.-9. SCHULJAHR)	2'164'115.42	34'225.25	1'951'800.00			
	Nettoaufwand		2'129'890.17		1'951'800.00		
236	SEKUNDARSTUFE 1 (7. - 9. SCHULJAHR)	2'164'115.42	34'225.25	1'951'800.00			
3020.00	Löhne der Lehrpersonen	3'823.55		12'000.00			

Erfolgsrechnung

		Rechnung 2016		Budget 2016		Rechnung 2015	
		Aufwand	Ertrag	Aufwand	Ertrag	Aufwand	Ertrag
3020.01	Aufgabenhilfe	3'956.00		8'000.00			
3050.00	AG-Beiträge AHV, IV, EO, ALV, Verwaltungskosten	269.50		2'000.00			
3053.00	AG-Beiträge an Unfallversicherungen	10.80		500.00			
3054.00	AG-Beiträge an Familienausgleichskasse	76.90					
3055.00	AG-Beiträge an Krankentaggeldversicherung	17.35					
3090.00	Aus- und Weiterbildung des Personals	3'003.30		3'400.00			
3104.00	Lehrmittel	117'668.66		122'500.00			
3104.01	Bibliothek	8'270.71		9'000.00			
3104.02	Lehrmittel Hauswirtschaft	29'653.55		30'400.00			
3110.01	Schulmobiliar und Geräte	47'277.60		48'200.00			
3133.00	Honorar PERSISKA Dienstleistungen			1'000.00			
3134.00	Sachversicherungsprämien	3'751.45		4'200.00			
3150.01	Unterhalt Kopierer	19'130.10		32'400.00			
3151.00	Unterhalt Apparate, Maschinen, Geräte, Fahrzeuge, Werkzeuge	13'384.33					
3159.00	Unterhalt Mobilien	602.75					
3171.00	Exkursionen, Schulreisen und Lager	59'165.20		57'000.00			
3199.00	Übriger Betriebsaufwand	5'642.12		5'700.00			
3611.00	Entschädigungen an Kanton (Lehrerbesoldungen)	1'619'989.65		1'390'000.00			
3612.00	Schulkostenbeiträge	228'221.90		225'000.00			
3636.00	Beiträge an private Organisationen ohne Erwerbszweck	200.00		500.00			
4612.00	Entschädigungen von Gemeinden		34'225.25				
238	INFORMATIK SCHULE	59'692.70		74'000.00			
	Nettoaufwand		59'692.70		74'000.00		
238	INFORMATIK SCHULE	59'692.70		74'000.00			
3113.00	Hardware	182.00		16'000.00			
3118.00	Entwicklung und Anschaffung von Software, Lizenzen	10'113.70					
3153.00	Informatik-Unterhalt (Hardware)	39'804.65		58'000.00			
3300.65	Planmässige Abschreibungen Hard- und Software	9'592.35					
240	SCHULARZTDIENST	27'356.10		23'200.00			
	Nettoaufwand		27'356.10		23'200.00		
240	SCHULARZTDIENST	27'356.10		23'200.00			
3050.00	AG-Beiträge AHV, IV, EO, ALV, Verwaltungskosten	1'161.70		1'300.00			
3053.00	AG-Beiträge an Unfallversicherungen	11.75		500.00			
3054.00	AG-Beiträge an Familienausgleichskasse	331.50		400.00			
3101.00	Betriebs-, Verbrauchsmaterial	551.95		1'000.00			

Erfolgsrechnung

		Rechnung 2016		Budget 2016		Rechnung 2015	
		Aufwand	Ertrag	Aufwand	Ertrag	Aufwand	Ertrag
3136.00	Honorare privatärztliche Tätigkeit	25'299.20		20'000.00			
241	SCHULZAHNPFLEGE	100'293.85		107'000.00			
	Nettoaufwand		100'293.85		107'000.00		
241	SCHULZAHNPFLEGE	100'293.85		107'000.00			
3050.00	AG-Beiträge AHV, IV, EO, ALV, Verwaltungskosten	218.55		5'000.00			
3053.00	AG-Beiträge an Unfallversicherungen	9.45		1'000.00			
3054.00	AG-Beiträge an Familienausgleichskasse	62.40					
3101.00	Betriebs-, Verbrauchsmaterial	1'543.05		2'000.00			
3136.00	Honorare privatärztliche Tätigkeit	33'382.90		37'000.00			
3637.00	Beiträge an private Haushalte	17'077.50		14'000.00			
3930.00	Interne Verrechnung von Betriebs- und Verwaltungskosten	48'000.00		48'000.00			
245	BEITRÄGE AN AUSWÄRTIGE SCHULEN UND INSTITUTIONEN	951'059.65		303'300.00			
	Nettoaufwand		951'059.65		303'300.00		
245	BEITRÄGE AN AUSWÄRTIGE SCHULEN UND INSTITUTIONEN	951'059.65		303'300.00			
3612.01	Beitrag Berner Ferien- und Freizeitaktion	10'703.00		9'700.00			
3612.02	Beiträge an diverse Musikschulen	20'956.05		13'000.00			
3636.00	Beiträge an private Organisationen ohne Erwerbszweck	360.70		600.00			
3636.01	Verschiedene Vereinsbeiträge	919'039.90		280'000.00			
250	SCHULANLAGEN	2'795'774.48	818'619.33	2'870'300.00	786'000.00		
	Nettoaufwand		1'977'155.15		2'084'300.00		
250	SCHULANLAGEN	2'795'774.48	818'619.33	2'870'300.00	786'000.00		
3010.00	Löhne Verwaltungs- und Betriebspersonal	658'678.55		650'000.00			
3010.01	Löhne Reinigungspersonal	384'928.20		425'000.00			
3050.00	AG-Beiträge AHV, IV, EO, ALV, Verwaltungskosten	63'122.95		68'000.00			
3052.00	AG-Beiträge an Pensionskassen	84'341.25		84'500.00			
3053.00	AG-Beiträge an Unfallversicherungen	10'821.95		20'500.00			
3054.00	AG-Beiträge an Familienausgleichskasse	8'954.65		19'000.00			
3055.00	AG-Beiträge an Krankentaggeldversicherung	12'167.45					
3090.00	Aus- und Weiterbildung des Personals	3'320.00		10'000.00			
3099.00	Übriger Personalaufwand	1'470.25					
3101.00	Betriebs-, Verbrauchsmaterial	16'562.83		21'000.00			

Erfolgsrechnung

		Rechnung 2016		Budget 2016		Rechnung 2015	
		Aufwand	Ertrag	Aufwand	Ertrag	Aufwand	Ertrag
3101.04	Betriebs-, Verbrauchsmaterial (Reinigungs- und Waschmittel)	52'871.15		50'000.00			
3110.01	Schulmobiliar und Geräte	41'406.25		40'000.00			
3111.00	Maschinen, Geräte und Fahrzeuge	24'842.40		30'000.00			
3120.00	Ver- und Entsorgung	597'567.40		585'000.00			
3130.02	Telefon und Kommunikation	17'459.60		20'000.00			
3134.00	Sachversicherungsprämien	48'610.75		68'000.00			
3137.00	Steuern und Abgaben	2'121.80					
3144.00	Unterhalt Hochbauten, Gebäude	729'817.79		724'200.00			
3151.00	Unterhalt Apparate, Maschinen, Geräte, Fahrzeuge, Werkzeuge	26'985.80		30'000.00			
3170.00	Reisekosten und Spesen	144.00					
3199.00	Übriger Betriebsaufwand			3'500.00			
3300.40	Planmässige Abschreibungen Gebäude/Hochbauten	9'579.46		21'600.00			
4260.00	Rückerstattungen Dritter		8'639.00		9'000.00		
4260.01	Fernwärmeabgabe und Rückerstattung Heizkosten		84'725.85		115'000.00		
4260.02	Energieertrag Photovoltaikanlage		14'088.93		12'000.00		
4320.00	Bestandeskorrektur Halb-/Fertigfabrikate		66'725.75				
4471.00	Vergütung Dienstwohnungen VV		65'700.00		72'000.00		
4472.00	Vergütung für Benützungen Liegenschaften VV		484'092.00		478'000.00		
4930.00	Interne Verrechnung von Betriebs- und Verwaltungskosten		94'647.80		100'000.00		
253	ÖFFENTLICHE SPORTANLAGEN	217'821.20	100.00	228'050.00			
	Nettoaufwand		217'721.20		228'050.00		
253	ÖFFENTLICHE SPORTANLAGEN	217'821.20	100.00	228'050.00			
3010.00	Löhne Verwaltungs- und Betriebspersonal	8'074.25		10'000.00			
3050.00	AG-Beiträge AHV, IV, EO, ALV, Verwaltungskosten	509.20		650.00			
3053.00	AG-Beiträge an Unfallversicherungen	22.35		200.00			
3054.00	AG-Beiträge an Familienausgleichskasse	145.30		200.00			
3101.00	Betriebs-, Verbrauchsmaterial	6'820.20		8'500.00			
3101.04	Betriebs-, Verbrauchsmaterial (Reinigungs- und Waschmittel)	919.20		1'000.00			
3111.00	Maschinen, Geräte und Fahrzeuge			4'000.00			
3120.00	Ver- und Entsorgung	27'586.50		31'000.00			
3134.00	Sachversicherungsprämien	787.35		1'000.00			
3140.00	Unterhalt an Grundstücken	33'676.15		30'000.00			
3144.00	Unterhalt Hochbauten, Gebäude	7'672.50		10'000.00			
3151.00	Unterhalt Apparate, Maschinen, Geräte, Fahrzeuge, Werkzeuge	2'308.20		2'000.00			

Erfolgsrechnung

		Rechnung 2016		Budget 2016		Rechnung 2015	
		Aufwand	Ertrag	Aufwand	Ertrag	Aufwand	Ertrag
3199.00	Übriger Betriebsaufwand			200.00			
3636.00	Beiträge an private Organisationen ohne Erwerbszweck	2'000.00		2'000.00			
3930.00	Interne Verrechnung von Betriebs- und Verwaltungskosten	127'300.00		127'300.00			
4240.00	Benützungsgebühren und Dienstleistungen		100.00				
260	KINDERGARTENGEBÄUDE	382'435.62	13'230.00	378'700.00			
	Nettoaufwand		369'205.62		378'700.00		
260	KINDERGARTENGEBÄUDE	382'435.62	13'230.00	378'700.00			
3010.00	Löhne Verwaltungs- und Betriebspersonal	128'963.75		125'000.00			
3050.00	AG-Beiträge AHV, IV, EO, ALV, Verwaltungskosten	7'530.80		7'950.00			
3052.00	AG-Beiträge an Pensionskassen	3'646.80					
3053.00	AG-Beiträge an Unfallversicherungen	1'173.15		2'400.00			
3054.00	AG-Beiträge an Familienausgleichskasse	2'150.65		2'250.00			
3055.00	AG-Beiträge an Krankentaggeldversicherung	1'585.70					
3101.00	Betriebs-, Verbrauchsmaterial	7'814.30		5'000.00			
3111.00	Maschinen, Geräte und Fahrzeuge	2'213.10		8'000.00			
3120.00	Ver- und Entsorgung	68'401.60		59'000.00			
3134.00	Sachversicherungsprämien	3'823.95		5'100.00			
3144.00	Unterhalt Hochbauten, Gebäude	75'630.12		80'000.00			
3151.00	Unterhalt Apparate, Maschinen, Geräte, Fahrzeuge, Werkzeuge	609.35		2'000.00			
3160.00	Miete und Pacht Liegenschaften	70'880.25		78'000.00			
3300.40	Planmässige Abschreibungen Gebäude/Hochbauten	8'012.10		4'000.00			
4320.00	Bestandeskorrektur Halb-/Fertigfabrikate		13'230.00				
265	KINDERGARTENBETRIEB	1'041'120.84		890'300.00			
	Nettoaufwand		1'041'120.84		890'300.00		
265	KINDERGARTENBETRIEB	1'041'120.84		890'300.00			
3090.00	Aus- und Weiterbildung des Personals	1'665.00		2'700.00			
3104.00	Lehrmittel	37'402.64		39'600.00			
3110.01	Schulmobiliar und Geräte	8'613.25		9'400.00			
3130.02	Telefon und Kommunikation	5'083.65		5'500.00			
3134.00	Sachversicherungsprämien	657.15		900.00			
3159.00	Unterhalt Mobilien	965.50		2'000.00			
3171.00	Exkursionen, Schulreisen und Lager	2'357.05		4'900.00			
3199.00	Übriger Betriebsaufwand	1'638.20		2'100.00			
3611.00	Entschädigungen an Kanton (Lehrerbesoldungen)	980'082.30		810'000.00			
3612.00	Schulkostenbeiträge	2'656.10		13'200.00			

Erfolgsrechnung

		Rechnung 2016		Budget 2016		Rechnung 2015	
		Aufwand	Ertrag	Aufwand	Ertrag	Aufwand	Ertrag
270	TAGESSCHULE	1'827'905.65	2'049'626.10	1'647'800.00	1'883'000.00		
	Nettoertrag	221'720.45		235'200.00			
270	TAGESSCHULE	1'827'905.65	2'049'626.10	1'647'800.00	1'883'000.00		
3010.00	Löhne Verwaltungs- und Betriebspersonal	576'319.95		459'000.00			
3010.01	Löhne Reinigungspersonal	29'642.40		20'000.00			
3050.00	AG-Beiträge AHV, IV, EO, ALV, Verwaltungskosten	38'715.00		27'900.00			
3052.00	AG-Beiträge an Pensionskassen	30'138.85		35'000.00			
3053.00	AG-Beiträge an Unfallversicherungen	5'597.65		500.00			
3054.00	AG-Beiträge an Familienausgleichskasse	11'049.15		8'000.00			
3055.00	AG-Beiträge an Krankentaggeldversicherung	7'596.60					
3090.00	Aus- und Weiterbildung des Personals	1'024.00		3'000.00			
3104.00	Lehrmittel	9'420.86		11'000.00			
3105.00	Lebensmittel	327'717.00		267'000.00			
3110.01	Schulmobiliar und Geräte	14'197.80		18'000.00			
3130.02	Telefon und Kommunikation	742.80		2'000.00			
3133.00	Honorar PERSISKA Dienstleistungen	7'213.75		8'000.00			
3151.00	Unterhalt Apparate, Maschinen, Geräte, Fahrzeuge, Werkzeuge	1'443.84		2'000.00			
3170.00	Reisekosten und Spesen	650.00					
3199.00	Übriger Betriebsaufwand	2'322.90		2'400.00			
3611.00	Entschädigungen an Kanton (Lehrerbesoldungen)	764'113.10		784'000.00			
4260.00	Rückerstattungen Dritter		20'057.10		18'000.00		
4260.13	Elternbeiträge Tagesschule		563'938.05		489'000.00		
4611.00	Entschädigungen vom Kanton		1'465'630.95		1'376'000.00		
3	HOCHBAU	1'700'150.33	952'352.70	1'762'050.00	978'840.00		
	Nettoaufwand		747'797.63		783'210.00		
303	KOMMISSIONEN / ENERGIEKONZEPT	25'154.20	11'101.60	53'300.00	5'000.00		
	Nettoaufwand		14'052.60		48'300.00		
303	KOMMISSIONEN / ENERGIEKONZEPT	25'154.20	11'101.60	53'300.00	5'000.00		
3000.00	Löhne, Tag- und Sitzungsgelder an Kommissionen	3'555.00		6'000.00			
3100.00	Büromaterial			1'000.00			
3130.00	Dienstleistungen Dritter	4'447.80		4'500.00			
3130.05	Energiekonzept	9'430.15		20'000.00			
3170.03	Reisekosten und Spesen Behörden und Kommissionen	320.00		1'000.00			
3300.40	Planmässige Abschreibungen Gebäude/Hochbauten	4'801.25					

Erfolgsrechnung

		Rechnung 2016		Budget 2016		Rechnung 2015	
		Aufwand	Ertrag	Aufwand	Ertrag	Aufwand	Ertrag
3300.95	Planmässige Abschreibungen übrige immaterielle Anlagen			16'000.00			
3636.00	Beiträge an private Organisationen ohne Erwerbszweck	2'600.00		4'800.00			
4260.00	Rückerstattungen Dritter				5'000.00		
4611.00	Entschädigungen vom Kanton		11'101.60				
310	SEKRETARIAT	848'615.30	229'177.90	854'300.00	294'100.00		
	Nettoaufwand		619'437.40		560'200.00		
310	SEKRETARIAT	848'615.30	229'177.90	854'300.00	294'100.00		
3010.00	Löhne Verwaltungs- und Betriebspersonal	423'710.85		512'000.00			
3050.00	AG-Beiträge AHV, IV, EO, ALV, Verwaltungskosten	26'268.75		33'000.00			
3052.00	AG-Beiträge an Pensionskassen	54'993.75		70'100.00			
3053.00	AG-Beiträge an Unfallversicherungen	5'086.65		10'000.00			
3054.00	AG-Beiträge an Familienausgleichskasse	7'497.10		9'000.00			
3055.00	AG-Beiträge an Krankentaggeldversicherung	5'622.05					
3090.00	Aus- und Weiterbildung des Personals	3'913.00		10'000.00			
3101.00	Betriebs-, Verbrauchsmaterial	703.10		3'000.00			
3102.00	Drucksachen, Publikationen	2'612.85		2'500.00			
3110.00	Büromöbel und Geräte	5'506.55		2'000.00			
3130.00	Dienstleistungen Dritter	182'433.20		85'000.00			
3130.06	Baubewilligungsgebühren	87'046.85		85'000.00			
3134.00	Sachversicherungsprämien	165.40		200.00			
3150.00	Unterhalt Büromöbel und -geräte	1'457.00		500.00			
3170.00	Reisekosten und Spesen	1'589.45		3'000.00			
3501.02	Einlage in SF Parkplatzerersatzabgabe	30'558.75		20'000.00			
3637.01	Beitrag an Spielplatz Rüti	9'450.00		9'000.00			
4120.00	Konzessionen		14'352.55		10'000.00		
4200.00	Ersatzabgaben				10'000.00		
4210.01	Gebühren für Amtshandlungen (Bauabteilung)		169'646.60		241'000.00		
4240.00	Benützungsgebühren und Dienstleistungen		30'558.75		20'000.00		
4309.00	Übriger betrieblicher Ertrag		2'000.00				
4635.00	Beiträge von privaten Unternehmungen		2'520.00		1'000.00		
4930.00	Interne Verrechnung von Betriebs- und Verwaltungskosten		10'100.00		12'100.00		
312	PROJEKTIERUNGEN	9'867.90		15'000.00			
	Nettoaufwand		9'867.90		15'000.00		
312	PROJEKTIERUNGEN	9'867.90		15'000.00			
3130.00	Dienstleistungen Dritter	9'867.90		15'000.00			

Erfolgsrechnung

		Rechnung 2016		Budget 2016		Rechnung 2015	
		Aufwand	Ertrag	Aufwand	Ertrag	Aufwand	Ertrag
340	VERWATLUNGSGEBÄUDE	240'712.88	18'210.50	297'100.00	9'000.00		
	Nettoaufwand		222'502.38		288'100.00		
340	VERWALTUNGSGEBÄUDE	240'712.88	18'210.50	297'100.00	9'000.00		
3010.00	Löhne Verwaltungs- und Betriebspersonal	69'644.05		82'000.00			
3050.00	AG-Beiträge AHV, IV, EO, ALV, Verwaltungskosten	2'695.80		5'200.00			
3052.00	AG-Beiträge an Pensionskassen	2'023.80		2'100.00			
3053.00	AG-Beiträge an Unfallversicherungen	808.30		1'300.00			
3054.00	AG-Beiträge an Familienausgleichskasse	773.60		1'500.00			
3055.00	AG-Beiträge an Krankentaggeldversicherung	909.60					
3101.00	Betriebs-, Verbrauchsmaterial	9'581.70		7'000.00			
3110.00	Büromöbel und Geräte			3'000.00			
3120.00	Ver- und Entsorgung	56'907.15		80'000.00			
3130.02	Telefon und Kommunikation	298.95		500.00			
3134.00	Sachversicherungsprämien	3'289.30		4'000.00			
3144.00	Unterhalt Hochbauten, Gebäude	93'354.63		99'000.00			
3300.40	Planmässige Abschreibungen Gebäude/Hochbauten	426.00		11'500.00			
4260.00	Rückerstattungen Dritter		5'715.50		9'000.00		
4320.00	Bestandeskorrektur Halb-/Fertigfabrikate		12'495.00				
350	STEINGRÜBLI-AREAL	14'152.40		15'000.00			
	Nettoaufwand		14'152.40		15'000.00		
350	STEINGRÜBLI-AREAL (PARZELLE NR. 1233)	14'152.40		15'000.00			
3140.00	Unterhalt an Grundstücken	14'152.40		15'000.00			
351	STANDORT PAUL KLEE IN OSTERMUNDIGEN	5'451.00		6'000.00			
	Nettoaufwand		5'451.00		6'000.00		
351	STANDORT PAUL KLEE IN OSTERMUNDIGEN	5'451.00		6'000.00			
3130.00	Dienstleistungen Dritter	5'451.00		6'000.00			
352	ÖFFENTLICHE WC-ANLAGEN	3'805.20		4'500.00	200.00		
	Nettoaufwand		3'805.20		4'300.00		
352	ÖFFENTLICHE WC-ANLAGEN	3'805.20		4'500.00	200.00		
3120.00	Ver- und Entsorgung	3'483.75		4'000.00			
3134.00	Sachversicherungsprämien	321.45		500.00			
4470.00	Pacht- und Mietzinse Liegenschaften VV				200.00		

Erfolgsrechnung

		Rechnung 2016		Budget 2016		Rechnung 2015	
		Aufwand	Ertrag	Aufwand	Ertrag	Aufwand	Ertrag
353	GROSSER STEINBRUCH			1'000.00			
	Nettoaufwand				1'000.00		
353	GROSSER STEINBRUCH			1'000.00			
3140.00	Unterhalt an Grundstücken			1'000.00			
356	FEUERWEHR-MAGAZIN FORELSTR. 56	120'507.10	138'800.40	83'850.00	132'000.00		
	Nettoertrag	18'293.30		48'150.00			
356	FEUERWEHR-MAGAZIN FORELSTR. 56	120'507.10	138'800.40	83'850.00	132'000.00		
3120.00	Ver- und Entsorgung	27'041.25		26'000.00			
3130.00	Dienstleistungen Dritter	6'932.70		7'000.00			
3300.40	Planmässige Abschreibungen Gebäude/Hochbauten	1'150.65		1'250.00			
3430.01	Unterhalt Feuerwehrmagazin	7'618.30		10'000.00			
3430.02	Unterhalt Wohnungen FW-Magazin	28'336.10		15'000.00			
3430.04	Versicherungsprämien Liegenschaften FV	3'666.10		3'100.00			
3930.00	Interne Verrechnung von Betriebs- und Verwaltungskosten	2'300.00		2'300.00			
3940.00	Interne Verrechnung von kalk. Zinsen und Finanzaufwand	43'462.00		19'200.00			
4260.00	Rückerstattungen Dritter		887.80				
4430.00	Pacht- und Mietzinse Liegenschaften FV		137'912.60		132'000.00		
358	MFH BERNSTRASSE 64	14'990.30	27'072.00	16'300.00	27'000.00		
	Nettoertrag	12'081.70		10'700.00			
358	MFH BERNSTRASSE 64	14'990.30	27'072.00	16'300.00	27'000.00		
3130.00	Dienstleistungen Dritter	1'707.05		2'000.00			
3430.00	Liegenschaftsunterhalt	3'045.95		4'000.00			
3430.04	Versicherungsprämien Liegenschaften FV	627.30		300.00			
3940.00	Interne Verrechnung von kalk. Zinsen und Finanzaufwand	9'610.00		10'000.00			
4430.00	Pacht- und Mietzinse Liegenschaften FV		27'072.00		27'000.00		
361	LIEGENSCHAFT BERNSTRASSE 65 / VELO PLUS	40'698.25	109'066.00	43'000.00	109'000.00		
	Nettoertrag	68'367.75		66'000.00			
361	LIEGENSCHAFT BERNSTRASSE 65 / VELO PLUS	40'698.25	109'066.00	43'000.00	109'000.00		
3430.00	Liegenschaftsunterhalt	556.55		5'000.00			
3430.04	Versicherungsprämien Liegenschaften FV	1'050.70		1'100.00			
3940.00	Interne Verrechnung von kalk. Zinsen und Finanzaufwand	39'091.00		36'900.00			
4430.00	Pacht- und Mietzinse Liegenschaften FV		109'066.00		109'000.00		

Erfolgsrechnung

		Rechnung 2016		Budget 2016		Rechnung 2015	
		Aufwand	Ertrag	Aufwand	Ertrag	Aufwand	Ertrag
362	LIEGENSCHAFT BERNSTRASSE 31 / 31A	42'987.05	88'800.00	44'450.00	88'700.00		
	Nettoertrag	45'812.95		44'250.00			
362	LIEGENSCHAFT BERNSTRASSE 31 / 31A	42'987.05	88'800.00	44'450.00	88'700.00		
3130.00	Dienstleistungen Dritter	1'892.85		1'950.00			
3430.00	Liegenschaftsunterhalt	17'971.75		20'000.00			
3430.04	Versicherungsprämien Liegenschaften FV	1'002.45		1'200.00			
3940.00	Interne Verrechnung von kalk. Zinsen und Finanzaufwand	22'120.00		21'300.00			
4430.00	Pacht- und Mietzinse Liegenschaften FV		88'800.00		88'700.00		
363	LIEGENSCHAFT FORELSTRASSE 9	6'472.80	33'966.00	7'800.00	10'500.00		
	Nettoertrag	27'493.20		2'700.00			
363	LIEGENSCHAFT FORELSTRASSE 9	6'472.80	33'966.00	7'800.00	10'500.00		
3120.00	Ver- und Entsorgung	4'742.60		5'000.00			
3134.00	Sachversicherungsprämien	515.55		500.00			
3144.00	Unterhalt Hochbauten, Gebäude	1'214.65		2'300.00			
4470.00	Pacht- und Mietzinse Liegenschaften VV		33'966.00		10'500.00		
365	RESTAURANT TELL	54'234.40	9'640.00	65'000.00	11'600.00		
	Nettoaufwand		44'594.40		53'400.00		
365	RESTAURANT TELL	54'234.40	9'640.00	65'000.00	11'600.00		
3430.00	Liegenschaftsunterhalt	23'209.60		29'000.00			
3430.04	Versicherungsprämien Liegenschaften FV	2'538.80		2'400.00			
3930.00	Interne Verrechnung von Betriebs- und Verwaltungskosten	2'300.00		2'300.00			
3940.00	Interne Verrechnung von kalk. Zinsen und Finanzaufwand	26'186.00		31'300.00			
4260.00	Rückerstattungen Dritter		40.00		2'000.00		
4430.00	Pacht- und Mietzinse Liegenschaften FV		9'600.00		9'600.00		
366	SAALBETRIEB TELL, MILITÄRKANTINE	89'089.25	68'697.45	109'100.00	69'540.00		
	Nettoaufwand		20'391.80		39'560.00		
366	SAALBETRIEB TELL, MILITÄRKANTINE	89'089.25	68'697.45	109'100.00	69'540.00		
3010.00	Löhne Verwaltungs- und Betriebspersonal	29'877.75		30'000.00			
3050.00	AG-Beiträge AHV, IV, EO, ALV, Verwaltungskosten	695.40		2'000.00			
3052.00	AG-Beiträge an Pensionskassen			2'500.00			
3053.00	AG-Beiträge an Unfallversicherungen	117.75		600.00			
3054.00	AG-Beiträge an Familienausgleichskasse	226.35		500.00			
3055.00	AG-Beiträge an Krankentaggeldversicherung	400.75					

Erfolgsrechnung

		Rechnung 2016		Budget 2016		Rechnung 2015	
		Aufwand	Ertrag	Aufwand	Ertrag	Aufwand	Ertrag
3101.00	Betriebs-, Verbrauchsmaterial	3'456.10		1'500.00			
3102.00	Drucksachen, Publikationen	390.00		700.00			
3105.00	Lebensmittel	144.00		500.00			
3111.00	Maschinen, Geräte und Fahrzeuge			5'000.00			
3120.00	Ver- und Entsorgung	29'057.50		32'500.00			
3130.02	Telefon und Kommunikation	301.85		500.00			
3134.00	Sachversicherungsprämien	3'476.10		3'600.00			
3144.00	Unterhalt Hochbauten, Gebäude	17'745.70		25'000.00			
3151.00	Unterhalt Apparate, Maschinen, Geräte, Fahrzeuge, Werkzeuge			1'000.00			
3930.00	Interne Verrechnung von Betriebs- und Verwaltungskosten	3'200.00		3'200.00			
4250.00	Verkäufe		144.00		500.00		
4260.00	Rückerstattungen Dritter		8'413.45		10'000.00		
4320.00	Bestandeskorrektur Halb-/Fertigfabrikate		3'750.00				
4470.00	Pacht- und Mietzinse Liegenschaften VV		5'820.00		5'800.00		
4472.00	Vergütung für Benützungen Liegenschaften VV		47'330.00		50'000.00		
4930.00	Interne Verrechnung von Betriebs- und Verwaltungskosten		3'240.00		3'240.00		
367	LIEGENSCHAFT WEGMÜHLEGÄSSLI 64	5'124.40	34'320.00	4'700.00	29'400.00		
	Nettoertrag	29'195.60		24'700.00			
367	LIEGENSCHAFT WEMÜHLEGÄSSLI 64	5'124.40	34'320.00	4'700.00	29'400.00		
3430.00	Liegenschaftsunterhalt	4'684.40		4'200.00			
3430.04	Versicherungsprämien Liegenschaften FV	440.00		500.00			
4430.00	Pacht- und Mietzinse Liegenschaften FV		34'320.00		29'400.00		
368	LIEGENSCHAFT STEINBRUCHWEG 7	88'907.40	60'078.45	84'550.00	70'500.00		
	Nettoaufwand		28'828.95		14'050.00		
368	LIEGENSCHAFT STEINBRUCHWEG 7	88'907.40	60'078.45	84'550.00	70'500.00		
3010.00	Löhne Verwaltungs- und Betriebspersonal	21'368.45		25'000.00			
3010.01	Löhne Reinigungspersonal	6'590.35					
3050.00	AG-Beiträge AHV, IV, EO, ALV, Verwaltungskosten	1'427.65		1'600.00			
3053.00	AG-Beiträge an Unfallversicherungen	139.85		500.00			
3054.00	AG-Beiträge an Familienausgleichskasse	412.35		450.00			
3055.00	AG-Beiträge an Krankentaggeldversicherung	377.50					
3101.00	Betriebs-, Verbrauchsmaterial	3'150.10		1'500.00			
3120.00	Ver- und Entsorgung	30'394.15		29'000.00			
3130.02	Telefon und Kommunikation	210.60		300.00			
3134.00	Sachversicherungsprämien	1'782.05		3'200.00			

Erfolgsrechnung

		Rechnung 2016		Budget 2016		Rechnung 2015	
		Aufwand	Ertrag	Aufwand	Ertrag	Aufwand	Ertrag
3144.00	Unterhalt Hochbauten, Gebäude	23'054.35		23'000.00			
4260.00	Rückerstattungen Dritter		22'266.45		70'500.00		
4320.00	Bestandeskorrektur Halb-/Fertigfabrikate		7'500.00				
4470.00	Pacht- und Mietzinse Liegenschaften VV		30'312.00				
372	ÜBRIGE LIEGENSCHAFTEN	70'667.50	103'422.40	38'200.00	102'300.00		
	Nettoertrag	32'754.90		64'100.00			
372	ÜBRIGE LIEGENSCHAFTEN	70'667.50	103'422.40	38'200.00	102'300.00		
3430.00	Liegenschaftsunterhalt	14'700.85		16'000.00			
3430.03	Unterhalt Familiengärten	2'139.65		3'000.00			
3430.04	Versicherungsprämien Liegenschaften FV	1'589.00		800.00			
3940.00	Interne Verrechnung von kalk. Zinsen und Finanzaufwand	52'238.00		18'400.00			
4260.00	Rückerstattungen Dritter				100.00		
4430.00	Pacht- und Mietzinse Liegenschaften FV		30'552.85		56'200.00		
4470.00	Pacht- und Mietzinse Liegenschaften VV		36'869.55		10'000.00		
4930.00	Interne Verrechnung von Betriebs- und Verwaltungskosten		36'000.00		36'000.00		
380	LIEGENSCHAFT ZOSSSTRASSE 2	18'713.00	20'000.00	18'900.00	20'000.00		
	Nettoertrag	1'287.00		1'100.00			
380	LIEGENSCHAFT ZOSSSTRASSE 2	18'713.00	20'000.00	18'900.00	20'000.00		
3160.00	Miete und Pacht Liegenschaften	18'713.00		18'900.00			
4470.00	Pacht- und Mietzinse Liegenschaften VV		20'000.00		20'000.00		
4	TIEFBAU + BETRIEBE	17'469'686.67	14'180'066.13	19'686'165.00	15'580'660.00		
	Nettoaufwand		3'289'620.54		4'105'505.00		
403	KOMMISSIONEN	3'379.50	2'000.00	4'500.00	2'000.00		
	Nettoaufwand		1'379.50		2'500.00		
403	KOMMISSIONEN	3'379.50	2'000.00	4'500.00	2'000.00		
3000.00	Löhne, Tag- und Sitzungsgelder an Kommissionen	3'055.20		3'000.00			
3170.00	Reisekosten und Spesen	324.30		1'500.00			
4309.00	Übriger betrieblicher Ertrag		2'000.00				
4930.00	Interne Verrechnung von Betriebs- und Verwaltungskosten				2'000.00		
410	SEKRETARIAT	552'657.05	3'000.00	646'950.00	3'000.00		
	Nettoaufwand		549'657.05		643'950.00		

Erfolgsrechnung

		Rechnung 2016		Budget 2016		Rechnung 2015	
		Aufwand	Ertrag	Aufwand	Ertrag	Aufwand	Ertrag
410	SEKRETARIAT	552'657.05	3'000.00	646'950.00	3'000.00		
3010.00	Löhne Verwaltungs- und Betriebspersonal	438'204.70		499'000.00			
3050.00	AG-Beiträge AHV, IV, EO, ALV, Verwaltungskosten	26'605.75		31'900.00			
3052.00	AG-Beiträge an Pensionskassen	59'577.20		75'000.00			
3053.00	AG-Beiträge an Unfallversicherungen	5'289.65		9'700.00			
3054.00	AG-Beiträge an Familienausgleichskasse	1'965.20		9'100.00			
3055.00	AG-Beiträge an Krankentaggeldversicherung	5'853.30					
3090.00	Aus- und Weiterbildung des Personals	5'795.40		11'100.00			
3100.00	Büromaterial	1'633.50		1'500.00			
3110.00	Büromöbel und Geräte	5'169.65		4'500.00			
3130.02	Telefon und Kommunikation	372.00		600.00			
3134.00	Sachversicherungsprämien	165.40		200.00			
3150.00	Unterhalt Büromöbel und -geräte			500.00			
3170.00	Reisekosten und Spesen	2'025.30		3'850.00			
4309.00	Übriger betrieblicher Ertrag		3'000.00				
4930.00	Interne Verrechnung von Betriebs- und Verwaltungskosten				3'000.00		
425	WERKHOF	2'233'241.49	353'562.15	2'298'330.00	238'500.00		
	Nettoaufwand		1'879'679.34		2'059'830.00		
425	WERKHOF	2'233'241.49	353'562.15	2'298'330.00	238'500.00		
3010.00	Löhne Verwaltungs- und Betriebspersonal	1'452'506.60		1'589'000.00			
3010.01	Löhne Reinigungspersonal	17'692.10		16'500.00			
3042.00	Verpflegungszulagen	1'762.40		17'000.00			
3049.00	Kleider-Entschädigungen	14'488.15					
3050.00	AG-Beiträge AHV, IV, EO, ALV, Verwaltungskosten	97'914.30		99'700.00			
3052.00	AG-Beiträge an Pensionskassen	170'236.35		184'700.00			
3053.00	AG-Beiträge an Unfallversicherungen	17'050.75		30'100.00			
3054.00	AG-Beiträge an Familienausgleichskasse	22'335.80		28'400.00			
3055.00	AG-Beiträge an Krankentaggeldversicherung	20'352.55					
3064.00	Überbrückungsrenten	100'000.00					
3090.00	Aus- und Weiterbildung des Personals	7'095.10		9'300.00			
3101.00	Betriebs-, Verbrauchsmaterial	2'283.70		4'000.00			
3111.00	Maschinen, Geräte und Fahrzeuge	35'035.60		30'500.00			
3120.00	Ver- und Entsorgung	36'584.20		38'000.00			
3130.02	Telefon und Kommunikation	4'698.75		8'600.00			
3132.00	Honorare externe Berater, Gutachter, Fachexperten etc.	5'272.05		5'800.00			
3134.00	Sachversicherungsprämien	28'710.95		29'500.00			
3137.00	Steuern und Abgaben	19'768.35		24'480.00			
3144.00	Unterhalt Hochbauten, Gebäude	23'272.58		20'000.00			

Erfolgsrechnung

		Rechnung 2016		Budget 2016		Rechnung 2015	
		Aufwand	Ertrag	Aufwand	Ertrag	Aufwand	Ertrag
3151.00	Unterhalt Apparate, Maschinen, Geräte, Fahrzeuge, Werkzeuge	150'278.21		160'000.00			
3170.00	Reisekosten und Spesen	1'650.35		1'500.00			
3300.40	Planmässige Abschreibungen Gebäude/Hochbauten			1'250.00			
3300.60	Planmässige Abschreibungen Mobiliien,Maschinen,Fahrzeuge	4'252.65					
4240.00	Benützungsgebühren und Dienstleistungen		32'153.30				
4260.00	Rückerstattungen Dritter		84'408.85		1'500.00		
4309.00	Übriger betrieblicher Ertrag		120'000.00				
4930.01	Interne Verrechnung von Betriebs- und Verwaltungskosten				30'000.00		
4930.02	Interne Verrechnung von Betriebs- und Verwaltungskosten				60'000.00		
4930.03	Interne Verrechnung von Betriebs- und Verwaltungskosten				30'000.00		
4930.04	Interne Verrechnung von Betriebs- und Verwaltungskosten		117'000.00		117'000.00		
435	PLANUNGEN FÜR BAU/UNTERHALT DER STRASSEN Nettoaufwand	23'236.25		25'500.00			
			23'236.25		25'500.00		
435	PLANUNGEN FÜR BAU/UNTERHALT DER STRASSEN	23'236.25		25'500.00			
3130.00	Dienstleistungen Dritter	23'236.25		25'500.00			
440	BAU UND UNTERHALT DER STRASSEN Nettoaufwand	409'100.73		495'525.00		5'200.00	
			391'422.78		490'325.00		
440	BAU UND UNTERHALT DER STRASSEN	409'100.73	17'677.95	495'525.00	5'200.00		
3101.00	Betriebs-, Verbrauchsmaterial	38'919.35		35'000.00			
3101.01	Material für Winterdienst	19'674.55		43'000.00			
3101.02	Signalisationsmaterial	40'657.38		40'000.00			
3111.00	Maschinen, Geräte und Fahrzeuge	10'985.70		14'400.00			
3118.00	Entwicklung und Anschaffung von Software, Lizenzen			4'000.00			
3132.00	Honorare externe Berater, Gutachter, Fachexperten etc.	11'528.10		10'000.00			
3134.00	Sachversicherungsprämien	845.25		1'000.00			
3141.00	Unterhalt Strassen / Verkehrswege	202'076.80		199'000.00			
3141.01	Reinigung durch Dritte	34'961.40		25'000.00			
3141.02	Winterdienst durch Dritte	1'013.05		15'000.00			
3141.03	Unterhalt Velowege			37'000.00			
3141.04	Unterhalt Strassen / Verkehrswege (Strassenmarkierung)	37'250.40		40'000.00			
3158.00	Unterhalt immaterielle Anlagen	3'390.40		8'000.00			
3160.00	Miete und Pacht Liegenschaften	1'500.00		1'500.00			
3300.10	Planm. Abschreibungen Sachanlagen (Strassen)	2'893.55		19'125.00			
3636.00	Beiträge an private Organisationen ohne Erwerbszweck	3'404.80		3'500.00			

Erfolgsrechnung

		Rechnung 2016		Budget 2016		Rechnung 2015	
		Aufwand	Ertrag	Aufwand	Ertrag	Aufwand	Ertrag
4240.00	Benützungsgebühren und Dienstleistungen		13'028.45		5'000.00		
4260.00	Rückerstattungen Dritter		4'649.50		200.00		
445	ÖFFENTLICHE ANLAGEN	78'950.91		101'700.00			
	Nettoaufwand		78'950.91		101'700.00		
445	ÖFFENTLICHE ANLAGEN	78'950.91		101'700.00			
3101.00	Betriebs-, Verbrauchsmaterial	36'896.21		41'500.00			
3120.00	Ver- und Entsorgung	1'891.05		5'200.00			
3132.00	Honorare externe Berater, Gutachter, Fachexperten etc.	3'824.80		12'000.00			
3140.00	Unterhalt an Grundstücken	36'338.85		38'000.00			
3140.01	Vandalenschäden			5'000.00			
450	ÖFFENTLICHE BELEUCHTUNG	157'617.04	12'494.65	199'000.00	10'500.00		
	Nettoaufwand		145'122.39		188'500.00		
450	ÖFFENTLICHE BELEUCHTUNG	157'617.04	12'494.65	199'000.00	10'500.00		
3101.00	Betriebs-, Verbrauchsmaterial	28'598.54		32'000.00			
3120.00	Ver- und Entsorgung	112'864.35		110'000.00			
3132.00	Honorare externe Berater, Gutachter, Fachexperten etc.	2'979.20		9'000.00			
3140.01	Vandalenschäden	280.10		6'000.00			
3141.00	Unterhalt Strassen / Verkehrswege	12'894.85		42'000.00			
4240.00	Benützungsgebühren und Dienstleistungen		3'065.10		500.00		
4631.00	Beiträge vom Kanton		8'021.00		8'000.00		
4637.00	Beiträge von privaten Haushalten		1'408.55		2'000.00		
457	NATUR- UND LANDSCHAFTSSCHUTZ	51'889.40	946.00	59'800.00			
	Nettoaufwand		50'943.40		59'800.00		
457	NATUR- UND LANDSCHAFTSSCHUTZ (BIOTOPE, GESCHÜTZTE BÄUME)	51'889.40	946.00	59'800.00			
3101.00	Betriebs-, Verbrauchsmaterial	1'387.60		2'000.00			
3132.00	Honorare externe Berater, Gutachter, Fachexperten etc.	3'115.70		5'000.00			
3140.00	Unterhalt an Grundstücken	36'598.90		39'800.00			
3140.02	Entschädigungen Landschaftsschutz	10'787.20		13'000.00			
4260.00	Rückerstattungen Dritter		946.00				
458	GEWÄSSERVERBAUUNGEN	31'500.65	15'993.25	39'400.00			
	Nettoaufwand		15'507.40		39'400.00		

Erfolgsrechnung

		Rechnung 2016		Budget 2016		Rechnung 2015	
		Aufwand	Ertrag	Aufwand	Ertrag	Aufwand	Ertrag
458	GEWÄSSERVERBAUUNGEN	31'500.65	15'993.25	39'400.00			
3101.00	Betriebs-, Verbrauchsmaterial	2'000.00		2'000.00			
3132.00	Honorare externe Berater, Gutachter, Fachexperten etc.	6'762.80		5'000.00			
3142.00	Unterhalt Wasserbau	21'828.65		28'600.00			
3300.20	Planmässige Abschreibungen Wasserbau VV	909.20		2'800.00			
3637.00	Beiträge an private Haushalte			1'000.00			
4260.00	Rückerstattungen Dritter		15'993.25				
465	ABFALLBEWIRTSCHAFTUNG	2'401'172.72	2'401'172.72	1'895'650.00	1'895'650.00		
465	ABFALLBEWIRTSCHAFTUNG	2'401'172.72	2'401'172.72	1'895'650.00	1'895'650.00		
3010.00	Löhne Verwaltungs- und Betriebspersonal	566'534.05		597'500.00			
3050.00	AG-Beiträge AHV, IV, EO, ALV, Verwaltungskosten	36'728.10		37'400.00			
3052.00	AG-Beiträge an Pensionskassen	65'005.75		66'400.00			
3053.00	AG-Beiträge an Unfallversicherungen	7'249.25		11'300.00			
3054.00	AG-Beiträge an Familienausgleichskasse	9'393.25		10'600.00			
3055.00	AG-Beiträge an Krankentaggeldversicherung	7'723.75					
3064.00	Überbrückungsrenten	25'000.00					
3090.60	Aus- und Weiterbildung des Personals	369.05		2'100.00			
3101.60	Betriebs-, Verbrauchsmaterial	53'706.32		40'000.00			
3102.60	Drucksachen, Publikationen	37'562.23		25'800.00			
3110.60	Büromöbel und Geräte	3'444.22		4'000.00			
3130.60	Dienstleistungen Dritter	114'624.70		78'700.00			
3132.60	Honorare externe Berater, Gutachter, Fachexperten etc.			7'000.00			
3134.00	Sachversicherungsprämien	6'853.60		3'300.00			
3137.00	Steuern und Abgaben	29'331.60		32'200.00			
3151.60	Unterhalt Apparate, Maschinen, Geräte, Fahrzeuge, Werkzeuge	36'295.37		40'000.00			
3170.60	Reisekosten und Spesen	453.65					
3199.00	Übriger Betriebsaufwand	164'900.00					
3300.33	Planmässige Abschreibungen übr. Tiefbauten VV	798.96		3'250.00			
3300.60	Planmässige Abschreibungen Mobilien, Maschinen, Fahrzeuge	163.69					
3300.99	Planmässige Abschreibungen (bish. VV, 16 J.)	13'466.00					
3409.01	Intern verrechnete Zinsen Abfallbewirtschaftung	4'600.00		4'500.00			
3612.60	Entschädigungen Tierkörpersammelstelle	7'315.08		9'500.00			
3632.60	Betriebsbeitrag KEWU AG	569'977.77		591'000.00			
3930.00	Interne Verrechnung von Betriebs- und Verwaltungskosten			150'000.00			
3950.00	Int. Verrechnung von plan- und ausserplanmässigen Abschreibungen			19'500.00			

Erfolgsrechnung

		Rechnung 2016		Budget 2016		Rechnung 2015	
		Aufwand	Ertrag	Aufwand	Ertrag	Aufwand	Ertrag
3950.01	Interne Verrechnung von planmässigen und ausserplanmässigen			11'800.00			
4120.60	Konzessionen (Abfall)		9'259.40		9'250.00		
4240.01	Uebrigter betrieblicher Ertrag periodenfremd		231'100.00				
4240.02	Abfallgebühren gemeindeintern		67'853.55		55'000.00		
4240.60	Abfallgebühren		1'923'770.62		1'700'000.00		
4250.60	Verkäufe Altmaterialien		124'380.35		113'800.00		
4250.61	Verkäufe Container		5'180.05				
4260.60	Rückerstattungen Dritter		25'578.75		2'500.00		
4270.00	Bussen		1'050.00		2'000.00		
4409.01	Intern verrechnete Zinsen Abfallbewirtschaftung		13'000.00		13'100.00		
9010.00	Abschluss SF im EK Ertragsüberschuss	639'676.33		149'800.00			
470	WASSERVERSORGUNG	4'983'513.14	4'983'513.14	5'174'060.00	5'174'060.00		
470	WASSERVERSORGUNG	4'983'513.14	4'983'513.14	5'174'060.00	5'174'060.00		
3010.00	Löhne Verwaltungs- und Betriebspersonal	367'342.85		413'700.00			
3049.70	Kleider-Entschädigungen	2'202.13		2'500.00			
3050.00	AG-Beiträge AHV, IV, EO, ALV, Verwaltungskosten	23'114.60		26'200.00			
3052.00	AG-Beiträge an Pensionskassen	41'295.85		46'700.00			
3053.00	AG-Beiträge an Unfallversicherungen	3'888.70		7'900.00			
3054.00	AG-Beiträge an Familienausgleichskasse	6'607.30		7'500.00			
3055.00	AG-Beiträge an Krankentaggeldversicherung	4'929.05					
3090.70	Aus- und Weiterbildung des Personals	6'850.41		6'900.00			
3101.70	Betriebs-, Verbrauchsmaterial	28'605.43		33'500.00			
3101.71	Wassermesser	28'094.77		58'500.00			
3102.70	Drucksachen, Publikationen	978.54		1'500.00			
3110.70	Büromöbel und Geräte	12'202.16		3'200.00			
3130.70	Dienstleistungen Dritter	658.71		4'000.00			
3130.71	Telefon und Kommunikation	1'055.14		3'500.00			
3130.72	Wasseruntersuchungen	13'158.23		12'000.00			
3132.70	Honorare externe Berater, Gutachter, Fachexperten etc.	14'083.61		20'000.00			
3134.00	Sachversicherungsprämien	9'468.05		10'800.00			
3137.00	Steuern und Abgaben	9'452.30					
3143.70	Unterhalt Leitungsnetz und Anlagen	47'012.53		74'000.00			
3151.70	Unterhalt Apparate, Maschinen, Geräte, Fahrzeuge, Werkzeuge	501.29		1'700.00			
3158.70	Nachführung GIS System	15'222.65		20'000.00			
3170.70	Reisekosten und Spesen	626.56		2'500.00			
3199.00	Übriger Betriebsaufwand	140'300.00					

Erfolgsrechnung

		Rechnung 2016		Budget 2016		Rechnung 2015	
		Aufwand	Ertrag	Aufwand	Ertrag	Aufwand	Ertrag
3300.20	Planmässige Abschreibungen Wasserbau VV	6'679.95		800'000.00			
3300.60	Planmässige Abschreibungen Mobilien,Maschinen,Fahrzeuge	4'329.28					
3300.99	Planmässige Abschreibungen (bish. VV, 16 J.)	829'668.56					
3409.02	Intern verrechnete Zinsen Wasserversorgung	205'400.00		380'400.00			
3510.10	Einlage in Spezialfinanzierung Werterhalt	822'500.00		800'000.00			
3510.50	Einlage in Spezialfinanzierung Werterhalt	206'520.00		384'360.00			
3632.70	Wasserverbund Region Bern AG	1'561'505.02		1'400'000.00			
3636.70	Beiträge an private Organisationen ohne Erwerbszweck	6'540.14		6'900.00			
3910.00	Interne Verrechnung von Dienstleistungen			126'000.00			
3950.00	Int. Verrechnung von plan- und ausserplanmässigen Abschreibungen			11'400.00			
4120.70	Konzessionen (Wasser)				1'000.00		
4210.70	Gebühren für Amtshandlungen (Betriebe)		2'465.00		2'700.00		
4240.05	Grundgebühren Wasser gemeindeintern		65'785.95		69'000.00		
4240.06	Benützungsgebühren Wasser gemeindeintern		45'827.35		54'000.00		
4240.70	Anschlussgebühren Wasser		206'520.00		384'360.00		
4240.71	Grundgebühren Wasser		1'637'447.05		1'690'000.00		
4240.72	Benützungsgebühren Wasser		1'460'389.60		1'470'000.00		
4260.70	Rückerstattungen Dritter		4'552.00		5'000.00		
4260.71	WVRB; Rückerstattung Personalkosten		61'456.40		78'000.00		
4420.00	Dividende Wasserverbund Region Bern AG		38'392.00				
4510.00	Entnahme aus Spezialfinanzierung WE		840'677.79		800'000.00		
4510.01	Entnahme aus Spezialfinanzierung (Übertragung VV; 1/16)		620'000.00		620'000.00		
9010.00	Abschluss SF im EK Ertragsüberschuss	562'719.33		508'400.00			
480	ABWASSERENTSORGUNG	5'821'824.55	5'821'824.55	7'765'950.00	7'765'950.00		
480	ABWASSERENTSORGUNG	5'821'824.55	5'821'824.55	7'765'950.00	7'765'950.00		
3010.00	Löhne Verwaltungs- und Betriebspersonal	314'841.55		352'000.00			
3049.80	Kleider-Entschädigungen	742.95		2'500.00			
3050.00	AG-Beiträge AHV, IV, EO, ALV, Verwaltungskosten	19'802.50		22'300.00			
3052.00	AG-Beiträge an Pensionskassen	35'679.15		41'200.00			
3053.00	AG-Beiträge an Unfallversicherungen	3'844.00		6'800.00			
3054.00	AG-Beiträge an Familienausgleichskasse	5'661.45		6'400.00			
3055.00	AG-Beiträge an Krankentaggeldversicherung	4'253.35					
3090.80	Aus- und Weiterbildung des Personals	741.85		2'900.00			
3101.80	Betriebs-, Verbrauchsmaterial	1'412.34		6'500.00			
3101.81	Wassermesser	6'944.44		7'500.00			
3102.80	Drucksachen, Publikationen	430.47		1'500.00			

Erfolgsrechnung

		Rechnung 2016		Budget 2016		Rechnung 2015	
		Aufwand	Ertrag	Aufwand	Ertrag	Aufwand	Ertrag
3110.80	Büromöbel und Geräte	1'021.35		2'300.00			
3130.80	Dienstleistungen Dritter	5'176.80		7'000.00			
3130.81	Telefon und Kommunikation	1'274.47		2'100.00			
3132.80	Honorare externe Berater, Gutachter, Fachexperten etc.	55'253.99		63'000.00			
3134.00	Sachversicherungsprämien	1'510.40		2'200.00			
3137.00	Steuern und Abgaben	11'759.90					
3143.80	Unterhalt Leitungsnetz und Anlagen	36'260.28		140'000.00			
3151.80	Unterhalt Apparate, Maschinen, Geräte, Fahrzeuge, Werkzeuge	2'315.89		3'200.00			
3158.80	Nachführung GIS System	23'052.18		40'000.00			
3170.80	Reisekosten und Spesen	1'304.65		2'000.00			
3199.00	Übriger Betriebsaufwand	140'300.00					
3300.30	Planmässige Abschreibungen Tiefbauten WbW	7'272.86		1'357'500.00			
3300.60	Planmässige Abschreibungen Mobilien, Maschinen, Fahrzeuge	3'141.32					
3300.99	Planmässige Abschreibungen (bish. VV, 16 J.)	534'880.75					
3409.03	Intern verrechnete Zinsen Abwasserentsorgung	4'500.00		4'500.00			
3510.10	Einlage in Spezialfinanzierung Werterhalt	1'376'250.00		1'357'500.00			
3510.50	Einlage in Spezialfinanzierung Werterhalt	456'580.00		1'184'750.00			
3631.80	Beitrag Abwasserfonds Kanton Bern	226'113.60		297'000.00			
3632.80	Betriebsbeitrag ARA Worblental	2'479'118.73		2'515'000.00			
3636.80	Beiträge an private Organisationen ohne Erwerbszweck	833.33		900.00			
3637.02	Beiträge an Versickerungsanlagen	59'550.00		200'000.00			
3910.00	Interne Verrechnung von Dienstleistungen			126'000.00			
3950.00	Int. Verrechnung von plan- und ausserplanmässigen Abschreibungen			11'400.00			
4210.80	Gebühren für Amtshandlungen (Betriebe)		2'802.50		2'500.00		
4240.11	Grundgebühren Abwasser gemeindeintern		58'766.65		62'500.00		
4240.12	Benützungsgebühren Abwasser gemeindeintern		35'848.55		42'600.00		
4240.13	Gebühren Regenabwasser gemeindeintern		63'330.00		72'400.00		
4240.80	Anschlussgebühren Abwasser		456'580.00		1'184'750.00		
4240.81	Grundgebühren Abwasser		1'620'364.35		1'628'500.00		
4240.82	Benützungsgebühren Abwasser		1'757'694.25		1'866'500.00		
4240.83	Gebühren Regenabwasser		839'470.86		807'500.00		
4240.84	Gebühren gewerblich industrielle Abwasser		83'459.75		194'000.00		
4260.80	Rückerstattungen Dritter		2'245.65		1'000.00		
4409.02	Intern verrechnete Zinsen Abwasserentsorgung		41'000.00		10'000.00		
4510.00	Entnahme aus Spezialfinanzierung WE		545'294.93		1'357'500.00		
9011.00	Abschluss SF im EK Aufwandüberschuss		314'967.06		536'200.00		

Erfolgsrechnung

		Rechnung 2016		Budget 2016		Rechnung 2015	
		Aufwand	Ertrag	Aufwand	Ertrag	Aufwand	Ertrag
490	FREIBAD	721'603.24	299'919.72	979'800.00	230'800.00		
	Nettoaufwand		421'683.52		749'000.00		
490	FREIBAD	721'603.24	299'919.72	979'800.00	230'800.00		
3010.00	Löhne Verwaltungs- und Betriebspersonal	317'049.85		328'000.00			
3049.00	Kleider-Entschädigungen	4'356.40		4'300.00			
3050.00	AG-Beiträge AHV, IV, EO, ALV, Verwaltungskosten	19'999.40		20'700.00			
3052.00	AG-Beiträge an Pensionskassen	35'624.10		36'100.00			
3053.00	AG-Beiträge an Unfallversicherungen	3'744.75		6'300.00			
3054.00	AG-Beiträge an Familienausgleichskasse	5'707.85		5'900.00			
3055.00	AG-Beiträge an Krankentaggeldversicherung	4'281.10					
3090.00	Aus- und Weiterbildung des Personals	2'280.00		3'500.00			
3101.00	Betriebs-, Verbrauchsmaterial	11'929.80		10'000.00			
3101.03	Desinfektions- und Sanitätsmaterial	24'247.95		29'500.00			
3102.00	Drucksachen, Publikationen	7'953.45		5'700.00			
3110.00	Büromöbel und Geräte	30'204.90		30'900.00			
3120.00	Ver- und Entsorgung	80'614.90		85'000.00			
3130.02	Telefon und Kommunikation	4'214.25		4'500.00			
3132.00	Honorare externe Berater, Gutachter, Fachexperten etc.	3'605.00					
3134.00	Sachversicherungsprämien	4'814.55		6'300.00			
3137.00	Steuern und Abgaben	12'873.29		13'100.00			
3144.00	Unterhalt Hochbauten, Gebäude	66'167.95		66'300.00			
3151.00	Unterhalt Apparate, Maschinen, Geräte, Fahrzeuge, Werkzeuge	22'124.10		20'300.00			
3170.00	Reisekosten und Spesen	2'763.95		4'000.00			
3300.40	Planmässige Abschreibungen Gebäude/Hochbauten	-9'000.00		4'200.00			
3300.60	Planmässige Abschreibungen Mobilien, Maschinen, Fahrzeuge	2'132.70					
3636.00	Beiträge an private Organisationen ohne Erwerbszweck	455.00		500.00			
3940.00	Interne Verrechnung von kalk. Zinsen und Finanzaufwand	63'458.00		57'200.00			
3950.00	Int. Verrechnung von plan- und ausserplanmässigen Abschreibungen			237'500.00			
4120.00	Konzessionen		1'962.10		2'000.00		
4240.14	Eintrittsgelder		269'694.17		212'000.00		
4250.00	Verkäufe		4'231.40		1'300.00		
4260.00	Rückerstattungen Dritter		2'172.30		500.00		
4470.00	Pacht- und Mietzinse Liegenschaften VV		21'859.75		15'000.00		
495	GASVERSORGUNG		267'962.00		255'000.00		
	Nettoertrag	267'962.00		255'000.00			

Erfolgsrechnung

		Rechnung 2016		Budget 2016		Rechnung 2015	
		Aufwand	Ertrag	Aufwand	Ertrag	Aufwand	Ertrag
495	GASVERSORGUNG		267'962.00		255'000.00		
4120.00	Konzessionen		267'962.00		255'000.00		
5	ÖFFENTLICHE SICHERHEIT	4'383'712.05	3'402'935.94	4'654'252.65	3'215'905.00		
	Nettoaufwand		980'776.11		1'438'347.65		
500	ABSTIMMUNGEN UND WAHLEN	169'065.95	2'163.84	180'000.00			
	Nettoaufwand		166'902.11		180'000.00		
500	ABSTIMMUNGEN UND WAHLEN	169'065.95	2'163.84	180'000.00			
3000.00	Löhne, Tag- und Sitzungsgelder an Kommissionen	18'070.00		13'000.00			
3100.00	Büromaterial	352.50					
3102.00	Drucksachen, Publikationen	57'273.90		61'000.00			
3130.00	Dienstleistungen Dritter	16'461.00		22'500.00			
3130.08	Porti	31'396.90		38'000.00			
3170.00	Reisekosten und Spesen	2'485.90		1'500.00			
3636.00	Beiträge an private Organisationen ohne Erwerbszweck	43'025.75		44'000.00			
4631.00	Beiträge vom Kanton		2'163.84				
503	KOMMISSIONEN	13'400.22	7'412.50	15'550.00	1'200.00		
	Nettoaufwand		5'987.72		14'350.00		
503	KOMMISSIONEN	13'400.22	7'412.50	15'550.00	1'200.00		
3000.00	Löhne, Tag- und Sitzungsgelder an Kommissionen	1'995.00		2'820.00			
3010.00	Löhne Verwaltungs- und Betriebspersonal	9'619.35		9'650.00			
3050.00	AG-Beiträge AHV, IV, EO, ALV, Verwaltungskosten	623.70		620.00			
3053.00	AG-Beiträge an Unfallversicherungen	26.35		190.00			
3054.00	AG-Beiträge an Familienausgleichskasse	177.90		170.00			
3102.00	Drucksachen, Publikationen	160.62		500.00			
3130.00	Dienstleistungen Dritter	357.30		1'000.00			
3170.00	Reisekosten und Spesen	440.00		600.00			
4260.00	Rückerstattungen Dritter		6'212.50				
4309.00	Übriger betrieblicher Ertrag		1'200.00				
4910.00	Interne Verrechnung von Dienstleistungen				1'200.00		
510	SEKRETARIAT	957'256.95	322'698.24	977'700.00	331'000.00		
	Nettoaufwand		634'558.71		646'700.00		
510	SEKRETARIAT	957'256.95	322'698.24	977'700.00	331'000.00		

Erfolgsrechnung

		Rechnung 2016		Budget 2016		Rechnung 2015	
		Aufwand	Ertrag	Aufwand	Ertrag	Aufwand	Ertrag
3010.00	Löhne Verwaltungs- und Betriebspersonal	619'621.80		610'000.00			
3050.00	AG-Beiträge AHV, IV, EO, ALV, Verwaltungskosten	38'799.35		38'600.00			
3052.00	AG-Beiträge an Pensionskassen	74'622.85		79'800.00			
3053.00	AG-Beiträge an Unfallversicherungen	7'479.10		11'600.00			
3054.00	AG-Beiträge an Familienausgleichskasse	11'080.45		10'900.00			
3055.00	AG-Beiträge an Krankentaggeldversicherung	8'310.45					
3090.00	Aus- und Weiterbildung des Personals	2'100.15		6'000.00			
3100.00	Büromaterial	2'135.00		3'200.00			
3102.00	Drucksachen, Publikationen	41.60					
3110.00	Büromöbel und Geräte	6'033.00		5'000.00			
3130.00	Dienstleistungen Dritter	2'442.45					
3130.09	Staatsgebühren Fremdenpolizei	170'537.10		210'000.00			
3130.10	Gebühren Zivilstandsämter	11'000.50					
3134.00	Sachversicherungsprämien	82.70		100.00			
3150.00	Unterhalt Büromöbel und -geräte	1'135.15		500.00			
3170.00	Reisekosten und Spesen	1'835.30		2'000.00			
4210.03	Gebühren für Amtshandlungen (Öffentliche Sicherheit)		268'107.04		276'000.00		
4210.05	Gebühren für Amtshandlungen - Einbürgerungen (Öffentliche		43'757.50		50'000.00		
4260.00	Rückerstattungen Dritter		6'833.70		1'000.00		
4930.00	Interne Verrechnung von Betriebs- und Verwaltungskosten		4'000.00		4'000.00		
515	POLIZEIINSPEKTORAT	885'294.17	36'210.94	907'500.00	19'000.00		
	Nettoaufwand		849'083.23		888'500.00		
515	POLIZEIINSPEKTORAT	885'294.17	36'210.94	907'500.00	19'000.00		
3010.00	Löhne Verwaltungs- und Betriebspersonal	549'297.10		565'500.00			
3049.00	Kleider-Entschädigungen	2'317.25		2'200.00			
3050.00	AG-Beiträge AHV, IV, EO, ALV, Verwaltungskosten	34'185.80		35'500.00			
3052.00	AG-Beiträge an Pensionskassen	82'507.20		83'000.00			
3053.00	AG-Beiträge an Unfallversicherungen	6'618.95		11'000.00			
3054.00	AG-Beiträge an Familienausgleichskasse	6'276.30		10'000.00			
3055.00	AG-Beiträge an Krankentaggeldversicherung	7'317.70					
3090.00	Aus- und Weiterbildung des Personals	1'150.00		1'600.00			
3100.00	Büromaterial	5'751.02		5'000.00			
3101.00	Betriebs-, Verbrauchsmaterial	9'051.56		6'000.00			
3102.00	Drucksachen, Publikationen	628.30					
3110.00	Büromöbel und Geräte	12'013.84		19'000.00			
3130.02	Telefon und Kommunikation	788.05					
3130.11	Dienstleistungen KAPO Bern	143'605.00		146'000.00			

Erfolgsrechnung

		Rechnung 2016		Budget 2016		Rechnung 2015	
		Aufwand	Ertrag	Aufwand	Ertrag	Aufwand	Ertrag
3134.00	Sachversicherungsprämien	6'681.95		7'000.00			
3137.00	Steuern und Abgaben	2'051.85		3'900.00			
3151.00	Unterhalt Apparate, Maschinen, Geräte, Fahrzeuge, Werkzeuge	10'478.40		7'000.00			
3170.00	Reisekosten und Spesen	773.90		1'000.00			
3930.00	Interne Verrechnung von Betriebs- und Verwaltungskosten	3'800.00		3'800.00			
4250.00	Verkäufe		3'120.74		3'000.00		
4260.00	Rückerstattungen Dritter		28'090.20		11'000.00		
4930.00	Interne Verrechnung von Betriebs- und Verwaltungskosten		5'000.00		5'000.00		
517	VERKEHRSWESEN	73'613.60	1'450'307.26	72'550.00	1'190'000.00		
	Nettoertrag	1'376'693.66		1'117'450.00			
517	VERKEHRSWESEN	73'613.60	1'450'307.26	72'550.00	1'190'000.00		
3137.00	Steuern und Abgaben	55'681.70		58'000.00			
3150.02	Unterhalt Radargeräte	15'077.90		11'750.00			
3160.00	Miete und Pacht Liegenschaften	2'854.00		2'800.00			
4210.06	Gebühren für Busseninkasso EG Ittigen		32'942.00				
4240.15	Parkplatzgebühren		271'025.62		195'000.00		
4260.00	Rückerstattungen Dritter				15'000.00		
4270.00	Bussen		1'146'339.64		980'000.00		
520	LEBENSMITTELKONTROLLE	3'909.70	2'755.00	5'920.00	2'800.00		
	Nettoaufwand		1'154.70		3'120.00		
520	LEBENSMITTELKONTROLLE	3'909.70	2'755.00	5'920.00	2'800.00		
3010.00	Löhne Verwaltungs- und Betriebspersonal	3'468.65		3'500.00			
3050.00	AG-Beiträge AHV, IV, EO, ALV, Verwaltungskosten			240.00			
3053.00	AG-Beiträge an Unfallversicherungen	9.45		70.00			
3054.00	AG-Beiträge an Familienausgleichskasse			60.00			
3090.00	Aus- und Weiterbildung des Personals			600.00			
3101.00	Betriebs-, Verbrauchsmaterial	314.40		1'000.00			
3110.00	Büromöbel und Geräte			100.00			
3170.00	Reisekosten und Spesen	117.20		350.00			
4260.00	Rückerstattungen Dritter		2'755.00		2'800.00		
521	LUFTREINHALTUNG UND KLIMASCHUTZ				1'000.00		
	Nettoertrag			1'000.00			
521	LUFTREINHALTUNG UND KLIMASCHUTZ				1'000.00		

Erfolgsrechnung

		Rechnung 2016		Budget 2016		Rechnung 2015	
		Aufwand	Ertrag	Aufwand	Ertrag	Aufwand	Ertrag
4210.03	Gebühren für Amtshandlungen (Öffentliche Sicherheit)				1'000.00		
522	GESUNDHEITSWESEN	1'689.65		2'300.00			
	Nettoaufwand		1'689.65		2'300.00		
522	GESUNDHEITSWESEN	1'689.65		2'300.00			
3101.00	Betriebs-, Verbrauchsmaterial	1'689.65		2'300.00			
525	HUNDETOILETTEN	39'291.35	44'829.00	43'050.00	44'000.00		
	Nettoertrag	5'537.65		950.00			
525	HUNDETOILETTEN	39'291.35	44'829.00	43'050.00	44'000.00		
3101.00	Betriebs-, Verbrauchsmaterial	9'533.90		10'400.00			
3130.00	Dienstleistungen Dritter	20'691.55		23'000.00			
3134.00	Sachversicherungsprämien	65.90		150.00			
3170.00	Reisekosten und Spesen			500.00			
3930.00	Interne Verrechnung von Betriebs- und Verwaltungskosten	9'000.00		9'000.00			
4033.00	Hundesteuer		44'829.00		44'000.00		
530	BESTATTUNGSWESEN	317'475.20		363'280.00	17'276.00		
	Nettoaufwand		317'475.20		346'004.00		
530	BESTATTUNGSWESEN	317'475.20		363'280.00	17'276.00		
3130.23	Bestattungskosten z.L. Gemeinde	9'670.00		10'000.00			
3612.04	Beitrag Friedhofunterhalt	307'805.20		353'280.00			
4260.00	Rückerstattungen Dritter				17'276.00		
531	SIEGELUNGSWESEN	94'929.90	22'655.00	94'800.00	15'000.00		
	Nettoaufwand		72'274.90		79'800.00		
531	SIEGELUNGSWESEN	94'929.90	22'655.00	94'800.00	15'000.00		
3010.00	Löhne Verwaltungs- und Betriebspersonal	77'424.10		77'500.00			
3050.00	AG-Beiträge AHV, IV, EO, ALV, Verwaltungskosten	4'883.40		4'900.00			
3052.00	AG-Beiträge an Pensionskassen	8'888.40		8'900.00			
3053.00	AG-Beiträge an Unfallversicherungen	945.20		1'500.00			
3054.00	AG-Beiträge an Familienausgleichskasse	1'393.60		1'400.00			
3055.00	AG-Beiträge an Krankentaggeldversicherung	1'045.20					
3090.00	Aus- und Weiterbildung des Personals	350.00		600.00			
4210.03	Gebühren für Amtshandlungen (Öffentliche Sicherheit)		21'355.00		14'000.00		
4260.00	Rückerstattungen Dritter		1'300.00		1'000.00		

Erfolgsrechnung

		Rechnung 2016		Budget 2016		Rechnung 2015	
		Aufwand	Ertrag	Aufwand	Ertrag	Aufwand	Ertrag
535	LAND- UND FORSTWIRTSCHAFT	9'724.75		6'355.00			
	Nettoaufwand		9'724.75		6'355.00		
535	LAND- UND FORSTWIRTSCHAFT	9'724.75		6'355.00			
3010.00	Löhne Verwaltungs- und Betriebspersonal	648.55		1'000.00			
3050.00	AG-Beiträge AHV, IV, EO, ALV, Verwaltungskosten			65.00			
3053.00	AG-Beiträge an Unfallversicherungen	1.50		20.00			
3054.00	AG-Beiträge an Familienausgleichskasse			20.00			
3130.00	Dienstleistungen Dritter			50.00			
3170.00	Reisekosten und Spesen	74.70		200.00			
3636.00	Beiträge an private Organisationen ohne Erwerbszweck	9'000.00		5'000.00			
540	ZIVILSCHUTZ	320'053.15	40'255.00	369'568.65	37'710.00		
	Nettoaufwand		279'798.15		331'858.65		
540	ZIVILSCHUTZ	320'053.15	40'255.00	369'568.65	37'710.00		
3010.00	Löhne Verwaltungs- und Betriebspersonal	9'864.15		9'450.00			
3049.00	Kleider-Entschädigungen	98.55		50.00			
3050.00	AG-Beiträge AHV, IV, EO, ALV, Verwaltungskosten	613.60		590.00			
3052.00	AG-Beiträge an Pensionskassen	1'075.65		700.00			
3053.00	AG-Beiträge an Unfallversicherungen	118.25		180.00			
3054.00	AG-Beiträge an Familienausgleichskasse	175.15		160.00			
3055.00	AG-Beiträge an Krankentaggeldversicherung	131.20					
3100.00	Büromaterial			1'000.00			
3101.00	Betriebs-, Verbrauchsmaterial	451.45		1'000.00			
3102.00	Drucksachen, Publikationen	45.35					
3111.00	Maschinen, Geräte und Fahrzeuge	3'188.75		3'000.00			
3120.00	Ver- und Entsorgung	13'603.60		16'000.00			
3130.02	Telefon und Kommunikation	2'809.25		3'500.00			
3134.00	Sachversicherungsprämien	8'154.05		9'500.00			
3137.00	Steuern und Abgaben			2'750.00			
3144.00	Unterhalt Hochbauten, Gebäude	1'286.30		15'000.00			
3151.00	Unterhalt Apparate, Maschinen, Geräte, Fahrzeuge, Werkzeuge	1'256.95		4'618.65			
3170.08	Kurse	268'180.90		293'070.00			
3930.00	Interne Verrechnung von Betriebs- und Verwaltungskosten	9'000.00		9'000.00			
4250.00	Verkäufe		2'000.00		400.00		
4501.00	Entnahmen aus Fonds des FK		35'255.00		34'310.00		
4630.00	Beiträge vom Bund		3'000.00		3'000.00		

Erfolgsrechnung

		Rechnung 2016		Budget 2016		Rechnung 2015	
		Aufwand	Ertrag	Aufwand	Ertrag	Aufwand	Ertrag
545	NOTSPITAL RÜTI	4'315.50	4'315.50	10'750.00	10'750.00		
545	NOTSPITAL RÜTI	4'315.50	4'315.50	10'750.00	10'750.00		
3101.00	Betriebs-, Verbrauchsmaterial	116.65		200.00			
3120.00	Ver- und Entsorgung	855.30		2'000.00			
3130.02	Telefon und Kommunikation	922.80		350.00			
3144.00	Unterhalt Hochbauten, Gebäude	117.70		5'200.00			
3151.00	Unterhalt Apparate, Maschinen, Geräte, Fahrzeuge, Werkzeuge	2'162.70		3'000.00			
3199.00	Übriger Betriebsaufwand	140.35					
4240.00	Benützungsgebühren und Dienstleistungen		1'000.00				
4260.00	Rückerstattungen Dritter		3'315.50		5'800.00		
4501.00	Entnahmen aus Fonds des FK				4'950.00		
550	FEUERWEHR	706'766.60	706'766.60	766'930.00	766'930.00		
550	FEUERWEHR	706'766.60	706'766.60	766'930.00	766'930.00		
3000.00	Löhne, Tag- und Sitzungsgelder an Kommissionen	116'560.05		130'000.00			
3010.00	Löhne Verwaltungs- und Betriebspersonal	80'496.10		75'800.00			
3010.01	Löhne Reinigungspersonal			106'000.00			
3010.02	Sold, Feuerwehreinsätze	23'385.00		50'000.00			
3010.05	Sold, Feuerwehrrübungen	85'750.00					
3049.00	Kleider-Entschädigungen	98.55		80.00			
3050.00	AG-Beiträge AHV, IV, EO, ALV, Verwaltungskosten	12'378.55		13'000.00			
3052.00	AG-Beiträge an Pensionskassen	9'260.40		9'600.00			
3053.00	AG-Beiträge an Unfallversicherungen	2'019.60		4'000.00			
3054.00	AG-Beiträge an Familienausgleichskasse	3'532.85		3'700.00			
3055.00	AG-Beiträge an Krankentaggeldversicherung	1'239.75					
3099.00	Übriger Personalaufwand	3'025.50		1'770.00			
3100.00	Büromaterial			4'850.00			
3101.00	Betriebs-, Verbrauchsmaterial	7'687.65		10'000.00			
3102.00	Drucksachen, Publikationen	3'481.65					
3110.02	Ausrüstungs- und Korpsmaterial	31'303.80		38'000.00			
3120.00	Ver- und Entsorgung	9'137.30		15'000.00			
3130.00	Dienstleistungen Dritter	4'170.35		9'800.00			
3130.02	Telefon und Kommunikation	7'208.85		8'400.00			
3130.12	Inkassoprovision Feuerwehrrückersatz	1'316.00		1'200.00			
3134.00	Sachversicherungsprämien	9'779.80		7'600.00			
3136.00	Honorare privatärztliche Tätigkeit	2'912.40		4'160.00			

Erfolgsrechnung

		Rechnung 2016		Budget 2016		Rechnung 2015	
		Aufwand	Ertrag	Aufwand	Ertrag	Aufwand	Ertrag
3137.00	Steuern und Abgaben	3'646.20		5'000.00			
3144.00	Unterhalt Hochbauten, Gebäude	1'105.50		970.00			
3151.00	Unterhalt Apparate, Maschinen, Geräte, Fahrzeuge, Werkzeuge	46'764.35		45'600.00			
3160.00	Miete und Pacht Liegenschaften	11'240.00		12'000.00			
3170.00	Reisekosten und Spesen	37'434.60		40'000.00			
3170.09	Verpflegung	5'548.70		9'300.00			
3181.00	Tatsächliche Forderungsverluste	30'367.85		30'000.00			
3181.03	Steuererlasse	4'150.65					
3190.00	Schadenersatzleistungen			2'000.00			
3199.00	Übriger Betriebsaufwand	28'900.00					
3300.60	Planmässige Abschreibungen Mobilien, Maschinen, Fahrzeuge	20'830.45		50'000.00			
3300.99	Planmässige Abschreibungen (bish. VV, 16 J.)	39'019.95					
3409.04	Intern verrechnete Zinsen Feuerwehr	9'000.00		10'100.00			
3636.00	Beiträge an private Organisationen ohne Erwerbszweck	2'523.00		2'100.00			
3930.00	Interne Verrechnung von Betriebs- und Verwaltungskosten			11'200.00			
3930.01	Interne Verrechnung Sicherheitskontrolle Polycom			17'700.00			
3950.00	Int. Verrechnung von plan- und ausserplanmässigen Abschreibungen			38'000.00			
4200.00	Ersatzabgaben		563'379.20		560'000.00		
4240.00	Benützungsgebühren und Dienstleistungen		42'708.90		26'000.00		
4260.00	Rückerstattungen Dritter		9'881.50		20'300.00		
4472.00	Vergütung für Benützungen Liegenschaften VV		570.00		700.00		
4501.00	Entnahmen aus Fonds des FK		25'439.00				
4635.00	Beiträge von privaten Unternehmungen		64'788.00		59'000.00		
9010.00	Abschluss SF im EK Ertragsüberschuss	51'491.20					
9011.00	Abschluss SF im EK Aufwandüberschuss				100'930.00		
555	KATASTROPHENORGANISATION	14'275.60		48'690.00			
	Nettoaufwand		14'275.60		48'690.00		
555	KATASTROPHENORGANISATION	14'275.60		48'690.00			
3170.00	Reisekosten und Spesen	9'975.60		11'390.00			
3636.00	Beiträge an private Organisationen ohne Erwerbszweck			33'000.00			
3930.00	Interne Verrechnung von Betriebs- und Verwaltungskosten	4'300.00		4'300.00			
557	REGIONALES FÜHRUNGSORGAN	31'007.00	31'007.00	35'200.00	35'200.00		
557	REGIONALES FÜHRUNGSORGAN RFO BANTIGER	31'007.00	31'007.00	35'200.00	35'200.00		

Erfolgsrechnung

		Rechnung 2016		Budget 2016		Rechnung 2015	
		Aufwand	Ertrag	Aufwand	Ertrag	Aufwand	Ertrag
3000.00	Löhne, Tag- und Sitzungsgelder an Kommissionen	900.00		11'100.00			
3010.00	Löhne Verwaltungs- und Betriebspersonal	9'219.50					
3050.00	AG-Beiträge AHV, IV, EO, ALV, Verwaltungskosten	581.40					
3053.00	AG-Beiträge an Unfallversicherungen	6.35					
3054.00	AG-Beiträge an Familienausgleichskasse	165.90					
3100.00	Büromaterial	765.20		1'000.00			
3102.00	Drucksachen, Publikationen			1'800.00			
3111.00	Maschinen, Geräte und Fahrzeuge	2'161.00		20'000.00			
3130.02	Telefon und Kommunikation	239.45		500.00			
3170.00	Reisekosten und Spesen	16'468.20		300.00			
3930.00	Interne Verrechnung von Betriebs- und Verwaltungskosten	500.00		500.00			
4612.00	Entschädigungen von Gemeinden		31'007.00		35'200.00		
560	MILITÄRISCHE VERTEIDIGUNG	10'082.70		10'070.00			
	Nettoaufwand		10'082.70		10'070.00		
560	MILITÄRISCHE VERTEIDIGUNG	10'082.70		10'070.00			
3134.00	Sachversicherungsprämien	82.70		70.00			
3612.05	Beitrag für Schiessanlage Riedbach	10'000.00		10'000.00			
565	REGIONALE ZIVILSCHUTZORGANISATION	731'560.06	731'560.06	744'039.00	744'039.00		
565	REGIONALE ZIVILSCHUTZORGANISATION BANTIGER	731'560.06	731'560.06	744'039.00	744'039.00		
3000.00	Löhne, Tag- und Sitzungsgelder an Kommissionen	15'929.80		17'000.00			
3010.00	Löhne Verwaltungs- und Betriebspersonal	324'655.90		324'600.00			
3050.00	AG-Beiträge AHV, IV, EO, ALV, Verwaltungskosten	21'449.20		21'600.00			
3052.00	AG-Beiträge an Pensionskassen	37'175.40		37'700.00			
3053.00	AG-Beiträge an Unfallversicherungen	4'040.50		6'550.00			
3054.00	AG-Beiträge an Familienausgleichskasse	6'121.95		6'200.00			
3055.00	AG-Beiträge an Krankentaggeldversicherung	4'424.80					
3100.00	Büromaterial	6'532.31		7'000.00			
3101.00	Betriebs-, Verbrauchsmaterial	10'393.30		10'000.00			
3110.02	Ausrüstungs- und Korpsmaterial	73'887.50		74'300.00			
3111.00	Maschinen, Geräte und Fahrzeuge	44'888.75		46'000.00			
3118.00	Entwicklung und Anschaffung von Software, Lizenzen	4'320.00		5'000.00			
3130.02	Telefon und Kommunikation	2'791.95		3'000.00			
3130.08	Porti	2'070.90		2'500.00			
3134.00	Sachversicherungsprämien	4'638.25		7'600.00			
3137.00	Steuern und Abgaben	4'152.35					
3144.00	Unterhalt Hochbauten, Gebäude			4'000.00			

Erfolgsrechnung

		Rechnung 2016		Budget 2016		Rechnung 2015	
		Aufwand	Ertrag	Aufwand	Ertrag	Aufwand	Ertrag
3151.00	Unterhalt Apparate, Maschinen, Geräte, Fahrzeuge, Werkzeuge	10'511.50		11'000.00			
3153.00	Informatik-Unterhalt (Hardware)	32'104.00		31'577.00			
3160.00	Miete und Pacht Liegenschaften	26'312.00		26'312.00			
3161.00	Mieten, Benützungskosten Anlagen			500.00			
3170.08	Kurse	89'579.70		96'000.00			
3636.00	Beiträge an private Organisationen ohne Erwerbszweck	80.00		100.00			
3930.00	Interne Verrechnung von Betriebs- und Verwaltungskosten	2'000.00		2'000.00			
3940.00	Interne Verrechnung von kalk. Zinsen und Finanzaufwand	3'500.00		3'500.00			
4260.00	Rückerstattungen Dritter		15'451.30		14'000.00		
4501.00	Entnahmen aus Fonds des FK				34'000.00		
4612.00	Entschädigungen von Gemeinden		682'876.76		696'039.00		
4631.00	Beiträge vom Kanton		33'232.00				
6	SOZIALES	43'420'166.35	29'736'275.32	44'694'750.00	30'156'400.00		
	Nettoaufwand		13'683'891.03		14'538'350.00		
603	KOMMISSIONEN	2'331.85		3'500.00			
	Nettoaufwand		2'331.85		3'500.00		
603	KOMMISSIONEN	2'331.85		3'500.00			
3000.00	Löhne, Tag- und Sitzungsgelder an Kommissionen	1'860.00		2'050.00			
3170.00	Reisekosten und Spesen	471.85		1'450.00			
610	ADMINISTRATION SOZIALHILFE	1'558'008.35	11'646.60	1'582'150.00	2'000.00		
	Nettoaufwand		1'546'361.75		1'580'150.00		
610	ADMINISTRATION SOZIALHILFE	1'558'008.35	11'646.60	1'582'150.00	2'000.00		
3010.03	Löhne Sekretariat Sozialdienst	1'190'318.70		1'191'800.00			
3050.00	AG-Beiträge AHV, IV, EO, ALV, Verwaltungskosten	74'618.85		75'400.00			
3052.00	AG-Beiträge an Pensionskassen	149'724.20		142'300.00			
3053.00	AG-Beiträge an Unfallversicherungen	14'359.85		22'800.00			
3054.00	AG-Beiträge an Familienausgleichskasse	21'316.20		21'500.00			
3055.00	AG-Beiträge an Krankentaggeldversicherung	15'986.10					
3090.00	Aus- und Weiterbildung des Personals	4'680.05		33'000.00			
3100.00	Büromaterial	7'098.55		3'500.00			
3102.00	Drucksachen, Publikationen	1'062.50					
3110.00	Büromöbel und Geräte	13'725.50		17'000.00			
3130.07	Öffentlichkeitsarbeit			500.00			
3132.00	Honorare externe Berater, Gutachter, Fachexperten etc.	500.00		10'000.00			

Erfolgsrechnung

		Rechnung 2016		Budget 2016		Rechnung 2015	
		Aufwand	Ertrag	Aufwand	Ertrag	Aufwand	Ertrag
3134.00	Sachversicherungsprämien	165.40		200.00			
3150.00	Unterhalt Büromöbel und -geräte			3'000.00			
3160.00	Miete und Pacht Liegenschaften	61'460.35		60'000.00			
3170.00	Reisekosten und Spesen	2'392.10		500.00			
3636.00	Beiträge an private Organisationen ohne Erwerbszweck	600.00		650.00			
4260.00	Rückerstattungen Dritter		11'646.60		2'000.00		
620	SOZIALHILFE	1'500'658.30	83'210.15	1'738'300.00	2'000.00		
	Nettoaufwand		1'417'448.15		1'736'300.00		
620	SOZIALHILFE	1'500'658.30	83'210.15	1'738'300.00	2'000.00		
3010.04	Löhne Sozialarbeiter/innen	1'155'423.85		1'366'200.00			
3050.00	AG-Beiträge AHV, IV, EO, ALV, Verwaltungskosten	72'257.05		86'500.00			
3052.00	AG-Beiträge an Pensionskassen	134'199.60		172'900.00			
3053.00	AG-Beiträge an Unfallversicherungen	13'990.15		26'100.00			
3054.00	AG-Beiträge an Familienausgleichskasse	20'621.40		24'600.00			
3055.00	AG-Beiträge an Krankentaggeldversicherung	15'433.50					
3090.00	Aus- und Weiterbildung des Personals	29'959.30		35'000.00			
3132.00	Honorare externe Berater, Gutachter, Fachexperten etc.	54'190.75		25'000.00			
3134.00	Sachversicherungsprämien	248.15		300.00			
3170.00	Reisekosten und Spesen	1'531.55		500.00			
3636.00	Beiträge an private Organisationen ohne Erwerbszweck	2'803.00		1'200.00			
4260.00	Rückerstattungen Dritter		83'210.15		2'000.00		
625	GESETZLICHE WIRTSCHAFTLICHE HILFE	21'738'737.45	7'938'484.24	23'000'000.00	8'350'000.00		
	Nettoaufwand		13'800'253.21		14'650'000.00		
625	GESETZLICHE WIRTSCHAFTLICHE HILFE	21'738'737.45	7'938'484.24	23'000'000.00	8'350'000.00		
3637.03	Unterstützungen (wirtschaftliche Hilfe inkl.	21'738'737.45		23'000'000.00			
4260.04	Erträge und Rückerstattungen mit Inkassoprivileg		757'562.17		850'000.00		
4260.05	Übrige Erträge ohne Inkassoprivileg		7'097'742.95		7'500'000.00		
4611.01	Heimatliche Vergütungen ohne Inkassoprivileg		54'238.85				
4611.02	Prämienverbilligungen KVG		28'940.27				
628	ZUSCHÜSSE NACH DEKRET		27'515.80				
	Nettoertrag	27'515.80					
628	ZUSCHÜSSE NACH DEKRET		27'515.80				
4260.06	Rückerstattungen Heimbewohner		12'936.00				
4260.07	Rückerstattungen Nichtheimbewohner		14'579.80				

Erfolgsrechnung

		Rechnung 2016		Budget 2016		Rechnung 2015	
		Aufwand	Ertrag	Aufwand	Ertrag	Aufwand	Ertrag
640	ALTERS- UND HINTERLASSENEN-VERSICHERUNG AHV	4'163'243.10	77'536.20	4'266'300.00	54'000.00		
	Nettoaufwand		4'085'706.90		4'212'300.00		
640	ALTERS- UND HINTERLASSENEN-VERSICHERUNG AHV	4'163'243.10	77'536.20	4'266'300.00	54'000.00		
3010.00	Löhne Verwaltungs- und Betriebspersonal	423'093.15		406'500.00			
3050.00	AG-Beiträge AHV, IV, EO, ALV, Verwaltungskosten	26'588.40		25'800.00			
3052.00	AG-Beiträge an Pensionskassen	50'037.15		54'600.00			
3053.00	AG-Beiträge an Unfallversicherungen	5'147.25		7'800.00			
3054.00	AG-Beiträge an Familienausgleichskasse	7'588.40		7'300.00			
3055.00	AG-Beiträge an Krankentaggeldversicherung	5'691.25					
3090.00	Aus- und Weiterbildung des Personals	2'640.00		5'000.00			
3099.00	Übriger Personalaufwand	321.80					
3100.00	Büromaterial	439.60		1'200.00			
3102.00	Drucksachen, Publikationen	1'736.30					
3110.00	Büromöbel und Geräte	4'768.20		5'000.00			
3130.07	Öffentlichkeitsarbeit			500.00			
3134.00	Sachversicherungsprämien	82.70		200.00			
3150.00	Unterhalt Büromöbel und -geräte	73.95		500.00			
3160.00	Miete und Pacht Liegenschaften	40'699.95		45'500.00			
3170.00	Reisekosten und Spesen	132.00		400.00			
3631.00	Beiträge an Kantone und Konkordate	3'594'203.00		3'706'000.00			
4260.00	Rückerstattungen Dritter		22'972.20		1'000.00		
4631.00	Beiträge vom Kanton		54'564.00		53'000.00		
650	AMBULANTE KRANKENPFLEGE	30'491.00		30'000.00			
	Nettoaufwand		30'491.00		30'000.00		
650	AMBULANTE KRANKENPFLEGE	30'491.00		30'000.00			
3130.13	Mahlzeitendienst SPITEX	30'491.00		30'000.00			
651	ALTERS, KRANKEN- UND PFLEGEHEIME	241'647.83		300'000.00			
	Nettoaufwand		241'647.83		300'000.00		
651	ALTERS-, KRANKEN- UND PFLEGEHEIME	241'647.83		300'000.00			
3636.06	Beitrag Libella Stiftung für Pflege und Betreuung	241'647.83		300'000.00			
655	DIVERSE LEISTUNGEN	75'000.00		76'500.00	3'000.00		
	Nettoaufwand		75'000.00		73'500.00		

Erfolgsrechnung

		Rechnung 2016		Budget 2016		Rechnung 2015	
		Aufwand	Ertrag	Aufwand	Ertrag	Aufwand	Ertrag
655	DIVERSE LEISTUNGEN	75'000.00		76'500.00	3'000.00		
3130.15	Notunterkunft			1'000.00			
3130.16	Kosten Fürsorgerische Unterbringung (FU)			500.00			
3130.17	Beiträge an Beschäftigungsprogramme	75'000.00		75'000.00			
4260.08	Benützungsgebühren Notunterkunft				3'000.00		
660	LEISTUNGEN AN DAS ALTER	2'977.05		7'500.00			
	Nettoaufwand		2'977.05		7'500.00		
660	LEISTUNGEN AN DAS ALTER	2'977.05		7'500.00			
3130.18	Altersleitbild			2'500.00			
3170.10	Seniorenausflug	2'977.05		5'000.00			
670	LASTENAUSGLEICH SOZIALHILFE	8'777'758.35	17'362'844.60	8'160'000.00	18'850'000.00		
	Nettoertrag	8'585'086.25		10'690'000.00			
670	LASTENAUSGLEICH SOZIALHILFE	8'777'758.35	17'362'844.60	8'160'000.00	18'850'000.00		
3409.06	Übrige Passivzinsen	4'286.80					
3611.02	Entschädigungen an Kanton (LV SOZ)	8'714'360.55					
3631.00	Beiträge an Kantone und Konkordate	59'111.00		8'160'000.00			
4611.00	Entschädigungen vom Kanton		14'169'844.60		15'400'000.00		
4611.07	Entschädigungen vom Kanton (Besoldungen)		3'193'000.00		3'450'000.00		
680	KES	1'311'911.55	929'329.05	1'344'600.00			
	Nettoaufwand		382'582.50		1'344'600.00		
680	KES	1'311'911.55	929'329.05	1'344'600.00			
3010.00	Löhne Verwaltungs- und Betriebspersonal	959'338.90		955'000.00			
3050.00	AG-Beiträge AHV, IV, EO, ALV, Verwaltungskosten	59'532.30		60'500.00			
3052.00	AG-Beiträge an Pensionskassen	131'548.50		135'900.00			
3053.00	AG-Beiträge an Unfallversicherungen	11'526.90		18'300.00			
3054.00	AG-Beiträge an Familienausgleichskasse	9'590.80		17'200.00			
3055.00	AG-Beiträge an Krankentaggeldversicherung	12'741.75					
3090.00	Aus- und Weiterbildung des Personals	14'625.00		22'000.00			
3100.00	Büromaterial	1'388.40		3'000.00			
3102.00	Drucksachen, Publikationen	983.80					
3110.00	Büromöbel und Geräte	9'975.20		11'000.00			
3120.00	Ver- und Entsorgung	5'871.50		4'500.00			
3130.07	Öffentlichkeitsarbeit			500.00			
3132.00	Honorare externe Berater, Gutachter, Fachexperten etc.	5'943.30		20'000.00			

Erfolgsrechnung

		Rechnung 2016		Budget 2016		Rechnung 2015	
		Aufwand	Ertrag	Aufwand	Ertrag	Aufwand	Ertrag
3134.00	Sachversicherungsprämien	787.10		1'200.00			
3150.00	Unterhalt Büromöbel und -geräte	1'085.00		3'500.00			
3151.01	Unterhalt Fahrzeug	1'953.60		3'000.00			
3160.00	Miete und Pacht Liegenschaften	76'074.75		78'000.00			
3170.00	Reisekosten und Spesen	2'514.75		4'000.00			
3636.00	Beiträge an private Organisationen ohne Erwerbszweck	1'430.00		2'000.00			
3637.00	Beiträge an private Haushalte	3'000.00		3'000.00			
3920.00	Interne Verrechnung Miete	2'000.00		2'000.00			
4260.00	Rückerstattungen Dritter		54'329.05				
4611.07	Entschädigungen vom Kanton (Besoldungen)		875'000.00				
681	JUGENDAMT	808'818.68	889'000.00	855'900.00	726'000.00		
	Nettoaufwand				129'900.00		
	Nettoertrag	80'181.32					
681	JUGENDAMT	808'818.68	889'000.00	855'900.00	726'000.00		
3010.00	Löhne Verwaltungs- und Betriebspersonal	327'714.90		305'400.00			
3050.00	AG-Beiträge AHV, IV, EO, ALV, Verwaltungskosten	19'202.60		19'400.00			
3052.00	AG-Beiträge an Pensionskassen	37'862.20		57'400.00			
3053.00	AG-Beiträge an Unfallversicherungen	3'947.40		5'900.00			
3054.00	AG-Beiträge an Familienausgleichskasse	-8'039.70		5'500.00			
3055.00	AG-Beiträge an Krankentaggeldversicherung	4'363.60					
3090.00	Aus- und Weiterbildung des Personals	50.00		1'500.00			
3100.00	Büromaterial	53.90		1'500.00			
3102.00	Drucksachen, Publikationen	882.30					
3110.00	Büromöbel und Geräte	353.45		1'000.00			
3134.00	Sachversicherungsprämien	165.40		1'000.00			
3160.00	Miete und Pacht Liegenschaften	24'722.00		29'000.00			
3170.00	Reisekosten und Spesen	1'345.35		500.00			
3170.07	Diverse Anlässe; Spesen	8'881.22		1'000.00			
3199.00	Übriger Betriebsaufwand	5'000.00		5'000.00			
3636.00	Beiträge an private Organisationen ohne Erwerbszweck	12'581.55		21'800.00			
3636.07	Beitrag Elternverein Ostermundigen	369'732.51		400'000.00			
4260.00	Rückerstattungen Dritter				1'000.00		
4611.00	Entschädigungen vom Kanton		648'000.00		725'000.00		
4611.07	Entschädigungen vom Kanton (Besoldungen)		241'000.00				
682	OFFENE KINDER- UND JUGENDARBEIT STETTLEN / VECHIGEN	39'051.35	51'953.30	149'900.00	149'900.00		
	Nettoertrag	12'901.95					

Erfolgsrechnung

		Rechnung 2016		Budget 2016		Rechnung 2015	
		Aufwand	Ertrag	Aufwand	Ertrag	Aufwand	Ertrag
682	OFFENE KINDER- UND JUGENDARBEIT STETTLEN / VECHIGEN	39'051.35	51'953.30	149'900.00	149'900.00		
3010.00	Löhne Verwaltungs- und Betriebspersonal	19'053.75		101'600.00			
3050.00	AG-Beiträge AHV, IV, EO, ALV, Verwaltungskosten	1'201.75		6'500.00			
3052.00	AG-Beiträge an Pensionskassen	732.25		10'700.00			
3053.00	AG-Beiträge an Unfallversicherungen	232.90		2'000.00			
3054.00	AG-Beiträge an Familienausgleichskasse	343.05		1'800.00			
3055.00	AG-Beiträge an Krankentaggeldversicherung	257.30					
3090.00	Aus- und Weiterbildung des Personals	795.00		2'000.00			
3100.00	Büromaterial			500.00			
3110.00	Büromöbel und Geräte	1'286.75		1'500.00			
3130.00	Dienstleistungen Dritter	268.35		200.00			
3130.02	Telefon und Kommunikation	1'244.15		1'700.00			
3134.00	Sachversicherungsprämien	100.00		1'300.00			
3150.00	Unterhalt Büromöbel und -geräte	91.05		500.00			
3160.00	Miete und Pacht Liegenschaften	9'154.95		11'000.00			
3170.00	Reisekosten und Spesen			1'600.00			
3170.07	Diverse Anlässe; Spesen	4'290.10		7'000.00			
4240.00	Benützungsgebühren und Dienstleistungen				500.00		
4260.00	Rückerstattungen Dritter		42'553.30		38'000.00		
4611.00	Entschädigungen vom Kanton				111'400.00		
4611.07	Entschädigungen vom Kanton (Besoldungen)		9'400.00				
683	OFFENE KINDER- UND JUGENDARBEIT	475'315.55	401'932.05	465'100.00	343'300.00		
	Nettoaufwand		73'383.50		121'800.00		
683	OFFENE KINDER- UND JUGENDARBEIT	475'315.55	401'932.05	465'100.00	343'300.00		
3010.00	Löhne Verwaltungs- und Betriebspersonal	317'476.95		302'000.00			
3050.00	AG-Beiträge AHV, IV, EO, ALV, Verwaltungskosten	20'005.65		19'200.00			
3052.00	AG-Beiträge an Pensionskassen	36'053.35		34'600.00			
3053.00	AG-Beiträge an Unfallversicherungen	3'775.75		5'800.00			
3054.00	AG-Beiträge an Familienausgleichskasse	1'650.75		5'400.00			
3055.00	AG-Beiträge an Krankentaggeldversicherung	4'282.35					
3090.00	Aus- und Weiterbildung des Personals	5'981.50		6'000.00			
3100.00	Büromaterial	515.63		1'100.00			
3101.00	Betriebs-, Verbrauchsmaterial	27'532.95		27'400.00			
3110.00	Büromöbel und Geräte	3'949.29		4'000.00			
3120.00	Ver- und Entsorgung	10'714.90		12'000.00			
3130.00	Dienstleistungen Dritter	10'428.60		4'700.00			

Erfolgsrechnung

		Rechnung 2016		Budget 2016		Rechnung 2015	
		Aufwand	Ertrag	Aufwand	Ertrag	Aufwand	Ertrag
3130.02	Telefon und Kommunikation	1'150.95		1'200.00			
3134.00	Sachversicherungsprämien	3'525.40		3'800.00			
3144.00	Unterhalt Hochbauten, Gebäude	12'438.60		16'400.00			
3150.00	Unterhalt Büromöbel und -geräte	5'741.85		10'000.00			
3170.00	Reisekosten und Spesen	376.80		1'500.00			
3170.07	Diverse Anlässe; Spesen	9'714.28		10'000.00			
4240.00	Benützungsgebühren und Dienstleistungen		3'164.55		1'700.00		
4320.00	Bestandeskorrektur Halb-/Fertigfabrikate		967.50				
4611.00	Entschädigungen vom Kanton		375'000.00		337'600.00		
4611.07	Entschädigungen vom Kanton (Besoldungen)		18'800.00				
4920.00	Interne Verrechnung Miete		4'000.00		4'000.00		
684	ALIMENTENVORSCHUSS UND -INKASSO	604'523.85	388'086.78	800'000.00	400'000.00		
	Nettoaufwand		216'437.07		400'000.00		
684	ALIMENTENVORSCHUSS UND -INKASSO	604'523.85	388'086.78	800'000.00	400'000.00		
3637.06	Alimentenbevorschussungen	594'775.00		800'000.00			
3637.07	Inkassokosten Alimentenbevorschussungen	9'748.85					
4260.09	Rückerstattungen Alimenten		381'858.23		400'000.00		
4260.10	Rückerstattungen Inkassokosten Alimenten		6'228.55				
685	KINDERKRIPPEN UND KINDERHORTE	789'183.30	752'982.35	763'050.00	656'000.00		
	Nettoaufwand		36'200.95		107'050.00		
685	KINDERKRIPPEN UND KINDERHORTE	789'183.30	752'982.35	763'050.00	656'000.00		
3010.00	Löhne Verwaltungs- und Betriebspersonal	532'994.90		502'800.00			
3050.00	AG-Beiträge AHV, IV, EO, ALV, Verwaltungskosten	33'027.55		31'000.00			
3052.00	AG-Beiträge an Pensionskassen	50'186.75		43'700.00			
3053.00	AG-Beiträge an Unfallversicherungen	6'315.00		9'650.00			
3054.00	AG-Beiträge an Familienausgleichskasse	9'426.05		9'100.00			
3055.00	AG-Beiträge an Krankentaggeldversicherung	7'084.65					
3090.00	Aus- und Weiterbildung des Personals	4'950.00		6'000.00			
3100.00	Büromaterial	202.00		1'000.00			
3101.00	Betriebs-, Verbrauchsmaterial	2'486.90		3'000.00			
3102.00	Drucksachen, Publikationen	89.40					
3105.00	Lebensmittel	58'564.40		64'000.00			
3110.03	Geräte und Spielzeuge	993.70		1'000.00			
3120.00	Ver- und Entsorgung	9'829.65		10'000.00			
3130.00	Dienstleistungen Dritter	23'029.30		18'000.00			
3130.02	Telefon und Kommunikation	1'539.55		1'500.00			

Erfolgsrechnung

		Rechnung 2016		Budget 2016		Rechnung 2015	
		Aufwand	Ertrag	Aufwand	Ertrag	Aufwand	Ertrag
3134.00	Sachversicherungsprämien	1'484.35		1'800.00			
3144.00	Unterhalt Hochbauten, Gebäude	8'244.75		18'500.00			
3150.03	Unterhalt Geräte und Spielzeuge	474.85		2'000.00			
3170.00	Reisekosten und Spesen	2'259.55		4'000.00			
3920.00	Interne Verrechnung Miete	36'000.00		36'000.00			
4240.16	Elternbeiträge Betreuung		315'822.10		220'000.00		
4260.00	Rückerstattungen Dritter		1'319.25				
4260.11	Rückerstattungen Personal für Verpflegung		10'841.00		11'000.00		
4611.00	Entschädigungen vom Kanton		425'000.00		425'000.00		
686	KINDERKRIPPEN UND KINDERHORTE EXTERN	823'901.60	679'474.85	644'800.00	528'000.00		
	Nettoaufwand		144'426.75		116'800.00		
686	KINDERKRIPPEN UND KINDERHORTE EXTERN	823'901.60	679'474.85	644'800.00	528'000.00		
3632.00	Beiträge an Gemeinden und Gemeindeverbände	2'084.95		10'000.00			
3635.01	Beiträge KITA extern	821'816.65		634'800.00			
4240.16	Elternbeiträge Betreuung		-525.15		78'000.00		
4611.00	Entschädigungen vom Kanton		680'000.00		450'000.00		
687	SCHULSOZIALARBEIT	284'165.94	24'248.35	293'950.00	22'000.00		
	Nettoaufwand		259'917.59		271'950.00		
687	SCHULSOZIALARBEIT	284'165.94	24'248.35	293'950.00	22'000.00		
3010.00	Löhne Verwaltungs- und Betriebspersonal	189'920.50		188'800.00			
3050.00	AG-Beiträge AHV, IV, EO, ALV, Verwaltungskosten	11'791.10		12'000.00			
3052.00	AG-Beiträge an Pensionskassen	22'543.20		19'900.00			
3053.00	AG-Beiträge an Unfallversicherungen	2'282.90		3'650.00			
3054.00	AG-Beiträge an Familienausgleichskasse	3'365.60		3'400.00			
3055.00	AG-Beiträge an Krankentaggeldversicherung	2'524.00					
3090.00	Aus- und Weiterbildung des Personals	8'665.00		8'500.00			
3100.00	Büromaterial	2'160.00		900.00			
3101.00	Betriebs-, Verbrauchsmaterial	6'781.09		19'000.00			
3102.00	Drucksachen, Publikationen	73.00					
3110.00	Büromöbel und Geräte			2'000.00			
3130.02	Telefon und Kommunikation	47.85		100.00			
3132.00	Honorare externe Berater, Gutachter, Fachexperten etc.	18'885.30		20'000.00			
3170.00	Reisekosten und Spesen	70.30		700.00			
3611.00	Entschädigungen an Kanton (Lehrerbesoldungen)	15'056.10		15'000.00			
4260.00	Rückerstattungen Dritter		1'524.55				
4631.00	Beiträge vom Kanton		22'723.80		22'000.00		

Erfolgsrechnung

		Rechnung 2016		Budget 2016		Rechnung 2015	
		Aufwand	Ertrag	Aufwand	Ertrag	Aufwand	Ertrag
688	FRÜHFÖRDERUNGSPROGRAMM SCHRITT:WEISE	192'441.25	118'031.00	213'200.00	70'200.00		
	Nettoaufwand		74'410.25		143'000.00		
688	FRÜHFÖRDERUNGSPROGRAMM SCHRITT:WEISE	192'441.25	118'031.00	213'200.00	70'200.00		
3010.00	Löhne Verwaltungs- und Betriebspersonal	128'284.30		133'200.00			
3050.00	AG-Beiträge AHV, IV, EO, ALV, Verwaltungskosten	8'019.70		8'500.00			
3052.00	AG-Beiträge an Pensionskassen	10'238.75		13'500.00			
3053.00	AG-Beiträge an Unfallversicherungen	1'242.85		2'600.00			
3054.00	AG-Beiträge an Familienausgleichskasse	2'288.45		2'400.00			
3055.00	AG-Beiträge an Krankentaggeldversicherung	1'716.95					
3090.00	Aus- und Weiterbildung des Personals	3'258.20		6'000.00			
3100.00	Büromaterial	123.40		1'000.00			
3110.00	Büromöbel und Geräte	13'300.00		14'000.00			
3118.00	Entwicklung und Anschaffung von Software, Lizenzen	5'911.40		6'000.00			
3130.00	Dienstleistungen Dritter	10'647.35		15'000.00			
3130.02	Telefon und Kommunikation	827.40		1'000.00			
3170.00	Reisekosten und Spesen	4'119.60		5'000.00			
3170.07	Diverse Anlässe; Spesen	2'462.90		5'000.00			
4260.00	Rückerstattungen Dritter		5'660.00		5'000.00		
4611.00	Entschädigungen vom Kanton		52'471.00		65'200.00		
4611.07	Entschädigungen vom Kanton (Besoldungen)		59'900.00				
7	FINANZEN- UND STEUERN	15'536'262.51	45'694'477.71	15'398'325.00	45'258'900.00		
	Nettoertrag	30'158'215.20		29'860'575.00			
703	KOMMISSIONEN	1'457.00		3'200.00			
	Nettoaufwand		1'457.00		3'200.00		
703	KOMMISSIONEN	1'457.00		3'200.00			
3000.00	Löhne, Tag- und Sitzungsgelder an Kommissionen	1'005.00		1'700.00			
3170.00	Reisekosten und Spesen	452.00		1'500.00			
710	SEKRETARIAT	1'990'971.34	366'439.03	1'944'650.00	360'000.00		
	Nettoaufwand		1'624'532.31		1'584'650.00		
710	SEKRETARIAT	1'990'971.34	366'439.03	1'944'650.00	360'000.00		
3010.00	Löhne Verwaltungs- und Betriebspersonal	967'991.10		967'500.00			
3050.00	AG-Beiträge AHV, IV, EO, ALV, Verwaltungskosten	59'966.10		61'700.00			
3052.00	AG-Beiträge an Pensionskassen	110'550.45		116'700.00			

Erfolgsrechnung

		Rechnung 2016		Budget 2016		Rechnung 2015	
		Aufwand	Ertrag	Aufwand	Ertrag	Aufwand	Ertrag
3053.00	AG-Beiträge an Unfallversicherungen	11'388.25		18'500.00			
3054.00	AG-Beiträge an Familienausgleichskasse	14'387.25		17'000.00			
3055.00	AG-Beiträge an Krankentaggeldversicherung	12'993.20					
3061.00	Renten	3'664.80		4'000.00			
3090.00	Aus- und Weiterbildung des Personals	1'649.50		3'000.00			
3090.01	IT-Schulungskosten	8'697.40		8'000.00			
3110.00	Büromöbel und Geräte	6'084.10		6'000.00			
3113.00	Hardware	51'339.95		50'000.00			
3130.01	IT-Vernetzung	15'704.15		16'300.00			
3130.02	Telefon und Kommunikation	21'845.85		22'550.00			
3130.03	Infrastruktur Telefon und Kommunikation	9'140.50		11'300.00			
3130.08	Porti	93'412.06		100'000.00			
3130.19	Servicegebühren Kt. Steuerverwaltung	146'976.40		144'000.00			
3130.20	Bankspesen	652.85		500.00			
3130.21	Betriebskosten	4'688.80		2'000.00			
3132.00	Honorare externe Berater, Gutachter, Fachexperten etc.	44'022.60		35'000.00			
3134.00	Sachversicherungsprämien	3'104.85		4'000.00			
3150.00	Unterhalt Büromöbel und -geräte	1'179.50		1'500.00			
3150.01	Unterhalt Kopierer	54'150.93		56'100.00			
3153.00	Informatik-Unterhalt (Hardware)	292'354.54		265'000.00			
3158.00	Unterhalt immaterielle Anlagen	771.50					
3170.00	Reisekosten und Spesen	890.70		1'000.00			
3300.65	Planmässige Abschreibungen Hard- und Software			18'000.00			
3499.01	Übriger Finanzaufwand	38'091.36					
3631.02	Beitrag an Kanton für amtl. Bewertung	15'272.65		15'000.00			
4210.04	Gebühren für Amtshandlungen (Finanzen + Steuern)		2'031.25		1'500.00		
4240.00	Benützungsgebühren und Dienstleistungen		34'815.13		35'700.00		
4260.00	Rückerstattungen Dritter		20'469.65		1'100.00		
4309.00	Übriger betrieblicher Ertrag		275'000.00				
4611.03	Steuerbezugsprovision		1'316.00		1'200.00		
4611.04	Quellensteuerprovision		3'033.00		3'000.00		
4611.05	Steuererlassprovision		13'197.00		25'000.00		
4611.06	Kirchensteuerprovision		14'077.00		15'000.00		
4910.00	Interne Verrechnung von Dienstleistungen				210'000.00		
4930.00	Interne Verrechnung von Betriebs- und Verwaltungskosten		2'500.00		67'500.00		
715	VERMESSUNGSWESEN	14'175.95		15'000.00	4'500.00		
	Nettoaufwand		14'175.95		10'500.00		
715	VERMESSUNGSWESEN	14'175.95		15'000.00	4'500.00		

Erfolgsrechnung

		Rechnung 2016		Budget 2016		Rechnung 2015	
		Aufwand	Ertrag	Aufwand	Ertrag	Aufwand	Ertrag
3130.22	Honorar Grundbuchgeometer	14'175.95		15'000.00			
4601.00	Anteil an Kantonserträgen				4'500.00		
720	ZINSEN	1'652'225.93	717'802.65	1'624'100.00	857'300.00		
	Nettoaufwand		934'423.28		766'800.00		
720	ZINSEN	1'652'225.93	717'802.65	1'624'100.00	857'300.00		
3181.03	Steuererlasse	236.65					
3406.00	Verzinsung langfristige Finanzverbindlichkeiten	1'504'515.28		1'500'000.00			
3409.00	Zinsen auf Sonderrechnungen	715.45		1'000.00			
3409.05	Intern verrechnete Zinsen Spezialfinanzierungen	54'000.00		23'100.00			
3499.00	Vergütungszinsen (NESKO)	92'758.55		100'000.00			
4400.00	Zinsen flüssige Mittel		260.00		10'000.00		
4400.01	Verzugszinsen		219'852.65		250'000.00		
4402.00	Zinsen kurzfristige Finanzanlagen		1'667.00				
4409.00	Intern verrechnete Zinsen Spezialfinanzierungen		210'000.00		399'500.00		
4409.03	Intern verr. Zinsen Spezialfinanzierungen; Werkhof		13'500.00				
4451.00	Erträge aus Beteiligungen VV		12'858.00				
4940.00	Interne Verrechnung von kalk. Zinsen und Finanzaufwand		259'665.00		197'800.00		
723	ABSCHREIBUNGEN	2'335'754.34	43'500.00	2'421'375.00	329'600.00		
	Nettoaufwand		2'292'254.34		2'091'775.00		
723	ABSCHREIBUNGEN	2'335'754.34	43'500.00	2'421'375.00	329'600.00		
3181.00	Tatsächliche Forderungsverluste	48'973.21		35'000.00			
3300.99	Planmässige Abschreibungen (bish. VV, 16 J.)	2'286'781.13		2'386'375.00			
4309.00	Übriger betrieblicher Ertrag		43'500.00				
4950.00	Int. Verrechnung von plan- und ausserplanmässigen				329'600.00		
730	FINANZ- UND LASTENAUSGLEICH	8'554'183.00	1'310'057.00	8'570'000.00	1'281'000.00		
	Nettoaufwand		7'244'126.00		7'289'000.00		
730	FINANZ- UND LASTENAUSGLEICH	8'554'183.00	1'310'057.00	8'570'000.00	1'281'000.00		
3621.00	Lastenausgleichsbeiträge an Kanton Neue Aufgabenteilung	3'054'183.00		3'070'000.00			
3800.00	a.o. Personalaufwand	5'500'000.00		5'500'000.00			
4309.00	Übriger betrieblicher Ertrag		17'700.00				
4621.00	Anteil am soziodemografischen Ausgleich des Kantons		346'704.00		350'000.00		
4622.00	Zuschuss Finanzausgleich Disparitätenabbau		932'353.00		900'000.00		
4910.03	Interne Verrechnung Sicherheitskontrolle Polycon		13'300.00		31'000.00		

Erfolgsrechnung

		Rechnung 2016		Budget 2016		Rechnung 2015	
		Aufwand	Ertrag	Aufwand	Ertrag	Aufwand	Ertrag
735	MASSEN MEDIEN	30'435.10		30'000.00			
	Nettoaufwand		30'435.10		30'000.00		
735	MASSEN MEDIEN	30'435.10		30'000.00			
3632.04	Beitrag Gemeindeverband Anzeiger Region Bern	30'435.10		30'000.00			
736	ELEKTRIZITÄT ALLGEMEIN		467'679.00		680'000.00		
	Nettoertrag	467'679.00		680'000.00			
736	ELEKTRIZITÄT ALLGEMEIN		467'679.00		680'000.00		
4120.00	Konzessionen		467'679.00		680'000.00		
750	ALLGEMEINE GEMEINDESTEUERN	948'781.60	37'542'679.03	760'000.00	36'300'000.00		
	Nettoertrag	36'593'897.43		35'540'000.00			
750	ALLGEMEINE GEMEINDESTEUERN	948'781.60	37'542'679.03	760'000.00	36'300'000.00		
3180.00	Wertberichtigung für gefährdete Steuerguthaben	22'750.00		10'000.00			
3181.01	Forderungsverluste allgemeine Gemeindesteuern	839'024.15		750'000.00			
3181.03	Steuererlasse	87'007.45					
4000.00	Einkommenssteuern		28'495'957.80		28'400'000.00		
4000.20	Nachsteuern und Bussen Einkommenssteuern		27'732.85		90'000.00		
4000.40	Aktive Steuerauscheidungen Einkommen		1'663'482.90		1'580'000.00		
4000.50	Passive Steuerauscheidungen Einkommen		-732'541.35		-750'000.00		
4000.60	Pauschale Steueranrechnung natürliche Personen		-5'270.70				
4000.70	Rückstellungen Steuerteilungen NP		140'000.00				
4001.00	Vermögenssteuern		1'645'396.25		1'610'000.00		
4001.20	Nachsteuern und Bussen Vermögenssteuern				10'000.00		
4001.40	Aktive Steuerauscheidungen Vermögen		426'454.15				
4001.50	Passive Steuerauscheidungen Vermögen		-151'129.80				
4002.00	Quellensteuern		1'506'300.78		1'350'000.00		
4010.00	Gewinnsteuern		3'475'941.95		2'950'000.00		
4010.40	Aktive Steuerauscheidungen Gewinnsteuern		1'439'565.80		1'110'000.00		
4010.50	Passive Steuerauscheidungen Gewinnsteuern		-447'582.40		-200'000.00		
4010.70	Rückstellungen Steuerteilungen JP		-355'000.00				
4011.00	Kapitalsteuern		92'212.35		40'000.00		
4011.40	Aktive Steuerauscheidungen Kapitalsteuern		100'985.75				
4011.50	Passive Steuerauscheidungen Kapitalsteuern		-20'083.50				
4019.00	Holdingssteuern		101'042.90		10'000.00		
4029.00	Eingang abgeschriebene Steuern		139'213.30		100'000.00		

Erfolgsrechnung

		Rechnung 2016		Budget 2016		Rechnung 2015	
		Aufwand	Ertrag	Aufwand	Ertrag	Aufwand	Ertrag
751	SONDERSTEUERN	8'278.25	1'321'794.80	30'000.00	1'491'500.00		
	Nettoertrag	1'313'516.55		1'461'500.00			
751	SONDERSTEUERN	8'278.25	1'321'794.80	30'000.00	1'491'500.00		
3181.02	Forderungsverluste Sondersteuern	8'278.25		30'000.00			
4000.80	Lotteriegewinnsteuer		1'060.00		30'000.00		
4022.00	Grundstückgewinnsteuern		572'595.80		780'000.00		
4022.10	Sonderveranlagungen		747'457.10		680'000.00		
4029.00	Eingang abgeschriebene Steuern		681.90		1'500.00		
752	LIEGENSCHAFTSSTEUERN		3'771'675.05		3'800'000.00		
	Nettoertrag	3'771'675.05		3'800'000.00			
752	LIEGENSCHAFTSSTEUERN		3'771'675.05		3'800'000.00		
4021.00	Liegenschaftssteuern		3'771'675.05		3'800'000.00		
760	ERTRAGSANTEILE, ÜBRIGE		152'851.15		155'000.00		
	Nettoertrag	152'851.15		155'000.00			
760	ERTRAGSANTEILE, ÜBRIGE		152'851.15		155'000.00		
4024.00	Erbschafts- und Schenkungssteuern		152'851.15		150'000.00		
4024.01	Steuern erblose Verlassenschaft/Nacherbschaft				5'000.00		

Erfolgsrechnung

		Rechnung 2016		Budget 2016		Rechnung 2016	
		Aufwand	Ertrag	Aufwand	Ertrag	Aufwand	Ertrag
	Erfolgsrechnung	102'743'471.75	98'231'257.08	105'162'862.65	99'204'505.00		
	Aufwandüberschuss		4'512'214.67		5'958'357.65		
3	Aufwand	101'489'584.89		104'504'662.65			
30	Personalaufwand	20'035'501.19		20'872'585.00			
31	Sach- und übriger Betriebsaufwand	10'926'410.04		10'702'847.65			
33	Abschreibungen Verwaltungsvermögen	3'791'574.06		4'736'850.00			
34	Finanzaufwand	2'031'044.94		2'139'200.00			
35	Einlagen in Fonds und Spezialfinanzierungen	2'892'408.75		3'746'610.00			
36	Transferaufwand	55'707'193.11		55'484'630.00			
38	Ausserordentlicher Aufwand	5'500'000.00		5'512'500.00			
39	Interne Verrechnungen	605'452.80		1'309'440.00			
4	Ertrag		97'916'290.02		98'567'375.00		
40	Fiskalertrag		42'833'829.03		41'790'500.00		
41	Regalien und Konzessionen		761'215.05		957'250.00		
42	Entgelte		23'664'254.80		24'244'186.00		
43	Verschiedene Erträge		591'300.25		12'500.00		
44	Finanzertrag		1'734'372.40		1'796'700.00		
45	Entnahmen Fonds u. Spezialfinanzierungen		2'066'666.72		2'850'760.00		
46	Transferertrag		25'659'198.97		25'606'039.00		
49	Interne Verrechnungen		605'452.80		1'309'440.00		
9	Abschlusskonten	1'253'886.86	314'967.06	658'200.00	637'130.00		
90	Abschluss Erfolgsrechnung	1'253'886.86	314'967.06	658'200.00	637'130.00		

Erfolgsrechnung

		Rechnung 2016		Budget 2016		Rechnung 2015	
		Aufwand	Ertrag	Aufwand	Ertrag	Aufwand	Ertrag
	Erfolgsrechnung	102'743'471.75	98'231'257.08	105'162'862.65	99'204'505.00		
	Aufwandüberschuss		4'512'214.67		5'958'357.65		
3	Aufwand	101'489'584.89		104'504'662.65			
30	Personalaufwand	20'035'501.19		20'872'585.00			
300	Behörden und Kommissionen	619'662.35		654'770.00			
3000	Löhne, Tag- und Sitzungsgelder an Behörden und Kommis..	619'662.35		654'770.00			
301	Löhne des Verwaltungs- und Betriebspersonals	15'408'211.80		15'947'300.00			
3010	Löhne des Verwaltungs- und Betriebspersonals	15'408'211.80		15'947'300.00			
302	Löhne der Lehrkräfte	116'134.00		137'000.00			
3020	Löhne der Lehrkräfte	116'134.00		137'000.00			
304	Zulagen	26'066.38		28'630.00			
3042	Verpflegungszulagen	1'762.40		17'000.00			
3049	Übrige Zulagen	24'303.98		11'630.00			
305	Arbeitgeberbeiträge	3'356'581.35		3'548'315.00			
3050	AG-Beitr.AHV,IV,EO,ALV,Verwaltungskosten	990'973.45		1'045'538.00			
3052	AG-Beiträge an Pensionskassen	1'749'265.20		1'900'500.00			
3053	AG-Beiträge an Unfallversicherungen	182'189.90		308'405.00			
3054	AG-Beiträge an Familienausgleichskasse	230'520.35		293'872.00			
3055	AG-Beiträge an Krankentaggeldvers.	203'632.45					
306	Arbeitgeberleistungen	248'844.80		166'900.00			
3061	Renten oder Rentenanteile	3'664.80		4'000.00			
3064	Überbrückungsrenten	245'180.00		162'900.00			
309	Übriger Personalaufwand	260'000.51		389'670.00			
3090	Aus- und Weiterbildung des Personals	244'924.06		377'900.00			
3099	Übriger Personalaufwand	15'076.45		11'770.00			
31	Sach- und übriger Betriebsaufwand	10'926'410.04		10'702'847.65			
310	Material- und Warenaufwand	1'577'020.26		1'618'850.00			
3100	Büromaterial	81'750.73		116'250.00			

Erfolgsrechnung

		Rechnung 2016		Budget 2016		Rechnung 2015	
		Aufwand	Ertrag	Aufwand	Ertrag	Aufwand	Ertrag
3101	Betriebs-, Verbrauchsmaterial	506'018.76		579'300.00			
3102	Drucksachen, Publikationen	164'760.85		147'000.00			
3104	Lehrmittel	438'064.52		444'800.00			
3105	Lebensmittel	386'425.40		331'500.00			
311	Nicht aktivierbare Anlagen	590'481.45		659'300.00			
3110	Büromöbel und Geräte	395'299.10		417'400.00			
3111	Maschinen, Geräte und Fahrzeuge	123'315.30		160'900.00			
3113	Hardware	51'521.95		66'000.00			
3118	Immateriellen Anlagen	20'345.10		15'000.00			
312	Ver- und Entsorgung Liegenschaften Verwaltungsverm..	1'130'267.25		1'154'700.00			
3120	Ver- und Entsorgung Liegenschaften Verwaltungsvermögen	1'130'267.25		1'154'700.00			
313	Dienstleistungen und Honorare	2'479'951.50		2'341'010.00			
3130	Dienstleistungen Dritter	1'530'332.31		1'491'300.00			
3131	Planungen und Projektierungen Dritter	7'559.20		7'000.00			
3132	Honor.ext.Berater,Gutachter,Fachexp.etc.	551'018.75		427'800.00			
3133	Informatik-Nutzungsaufwand	10'419.85		13'500.00			
3134	Sachversicherungsprämien	168'187.55		200'820.00			
3136	Honorare privatärztlicher Tätigkeit	61'594.50		61'160.00			
3137	Steuern und Abgaben	150'839.34		139'430.00			
314	Baulicher Unterhalt imf betrieblicher Unterhalt	1'586'254.68		1'858'270.00			
3140	Unterhalt an Grundstücken	131'833.60		147'800.00			
3141	Unterhalt Strassen/Verkehrswege	288'196.50		358'000.00			
3142	Unterhalt Wasserbau	21'828.65		28'600.00			
3143	Unterhalt übrige Tiefbauten	83'272.81		214'000.00			
3144	Unterhalt Hochbauten, Gebäude	1'061'123.12		1'109'870.00			
315	Unterhalt Mobilien u.immater.Anlagen	880'385.88		931'145.65			
3150	Unterhalt Büromöbel und Geräte	128'055.58		165'650.00			
3151	Unterh.App.,Masch.,Geräte,Fahrz.,Werkz.	343'608.53		336'918.65			
3153	Informatik-Unterhalt (Hardware)	364'263.19		354'577.00			
3158	Unterhalt immaterielle Anlagen	42'890.33		72'000.00			
3159	Unterhalt übrige mobile Anlagen	1'568.25		2'000.00			
316	Mieten, Leasing, Pachten, Benützungsggeb.	426'553.65		446'512.00			
3160	Miete und Pacht Liegenschaften	426'553.65		446'012.00			
3161	Mieten, Benützungskosten Anlagen			500.00			

Erfolgsrechnung

		Rechnung 2016		Budget 2016		Rechnung 2015	
		Aufwand	Ertrag	Aufwand	Ertrag	Aufwand	Ertrag
317	Spesenentschädigungen	711'262.16		801'960.00			
3170	Reisekosten und Spesen	537'207.66		577'060.00			
3171	Exkursionen, Schulreisen und Lager	174'054.50		224'900.00			
318	Wertberichtigungen auf Forderungen	1'040'788.21		855'000.00			
3180	Wertberichtigungen auf Forderungen	22'750.00		10'000.00			
3181	Tatsächliche Forderungsverluste	1'018'038.21		845'000.00			
319	Verschiedener Betriebsaufwand	503'445.00		36'100.00			
3190	Schadenersatzleistungen			2'000.00			
3199	Übriger Betriebsaufwand	503'445.00		34'100.00			
33	Abschreibungen Verwaltungsvermögen	3'791'574.06		4'736'850.00			
330	Sachanlagen VV	3'791'574.06		4'736'850.00			
3300	Planm.Abschreibungen Sachanlagen	3'791'574.06		4'736'850.00			
34	Finanzaufwand	2'031'044.94		2'139'200.00			
340	Zinsaufwand	1'787'017.53		1'923'600.00			
3406	Verzins.langfr.Finanzverbindlichkeiten	1'504'515.28		1'500'000.00			
3409	Übrige Passivzinsen	282'502.25		423'600.00			
343	Liegenschaftenaufwand Finanzvermögen	113'177.50		115'600.00			
3430	Baulicher Unterhalt Liegenschaften FV	113'177.50		115'600.00			
349	Verschiedener Finanzaufwand	130'849.91		100'000.00			
3499	Übriger Finanzaufwand	130'849.91		100'000.00			
35	Einlagen in Fonds und Spezialfinanzierungen	2'892'408.75		3'746'610.00			
350	Einlagen in Fonds u.Spez.fin.im FK	30'558.75		20'000.00			
3501	Einlagen in Fonds des FK	30'558.75		20'000.00			
351	Einlagen in Fonds u.Spez.fin.im EK	2'861'850.00		3'726'610.00			
3510	Einlagen in Spezialfinanzierungen EK	2'861'850.00		3'726'610.00			
36	Transferaufwand	55'707'193.11		55'484'630.00			

Erfolgsrechnung

		Rechnung 2016		Budget 2016		Rechnung 2015	
		Aufwand	Ertrag	Aufwand	Ertrag	Aufwand	Ertrag
361	Entschädigungen an Gemeinwesen	16'366'148.73		6'795'980.00			
3611	Entschädigungen an Kantone u. Konkordate	15'663'820.40		6'122'300.00			
3612	Entsch.an Gde. und Gde.verbände	702'328.33		673'680.00			
362	Finanz- und Lastenausgleich	3'054'183.00		3'070'000.00			
3621	Finanz- und Lastenausgleich an Kanton	3'054'183.00		3'070'000.00			
363	Beiträge an Gemeinwesen und Dritte	36'286'861.38		45'618'650.00			
3631	Beiträge an Kantone und Konkordate	5'970'880.05		14'460'000.00			
3632	Beiträge an Gemeinden und Gde.verbände	4'735'475.17		4'640'000.00			
3635	Beiträge an private Unternehmungen	821'816.65		634'800.00			
3636	Beitr.an priv.Organisat.o.Erwerbszweck	2'314'318.81		1'845'850.00			
3637	Beiträge an private Haushalte	22'444'370.70		24'038'000.00			
38	Ausserordentlicher Aufwand	5'500'000.00		5'512'500.00			
380	a.o. Personalaufwand	5'500'000.00		5'500'000.00			
3800	a.o. Personalaufwand	5'500'000.00		5'500'000.00			
389	Einlagen in das Eigenkapital			12'500.00			
3893	Einlagen in Vorfinanzierungen des EK			12'500.00			
39	Interne Verrechnungen	605'452.80		1'309'440.00			
391	Dienstleistungen			252'000.00			
3910	Int.Verr.von Dienstleistungen			252'000.00			
392	Pacht, Mieten, Benützungskosten	39'440.00		39'440.00			
3920	Int.Verr.von Pacht,Mieten,Benützungsk.	39'440.00		39'440.00			
393	Betriebs- und Verwaltungskosten	306'347.80		490'600.00			
3930	Int. Verr. von Betriebs- u.Verwaltungsk.	306'347.80		490'600.00			
394	Kalk.Zinsen u.Finanzaufwand	259'665.00		197'800.00			
3940	Int.Verr.von kalk.Zinsen u.Finanzaufw.	259'665.00		197'800.00			
395	Planmässige u. ausserplmässige Abschreibungen			329'600.00			
3950	Int.Verr.v.planm.u.ausserpl.Abschreibungen			329'600.00			
4	Ertrag		97'916'290.02		98'567'375.00		

Erfolgsrechnung

		Rechnung 2016		Budget 2016		Rechnung 2015	
		Aufwand	Ertrag	Aufwand	Ertrag	Aufwand	Ertrag
40	Fiskalertrag		42'833'829.03		41'790'500.00		
400	Direkte Steuern natürliche Personen		33'017'442.88		32'320'000.00		
4000	Einkommenssteuern natürliche Personen		29'590'421.50		29'350'000.00		
4001	Vermögenssteuern natürliche Personen		1'920'720.60		1'620'000.00		
4002	Quellensteuern natürliche Personen		1'506'300.78		1'350'000.00		
401	Direkte Steuern juristische Personen		4'387'082.85		3'910'000.00		
4010	Gewinnsteuern juristische Personen		4'112'925.35		3'860'000.00		
4011	Kapitalsteuern juristische Personen		173'114.60		40'000.00		
4019	Übrige direkte Steuern juristische Personen		101'042.90		10'000.00		
402	Übrige direkte Steuern		5'384'474.30		5'516'500.00		
4021	Grundsteuern		3'771'675.05		3'800'000.00		
4022	Vermögensgewinnsteuern		1'320'052.90		1'460'000.00		
4024	Erbschafts- und Schenkungssteuern		152'851.15		155'000.00		
4029	Eingang abgeschriebene Steuern		139'895.20		101'500.00		
403	Besitz- und Aufwandsteuern		44'829.00		44'000.00		
4033	Hundesteuer		44'829.00		44'000.00		
41	Regalien und Konzessionen		761'215.05		957'250.00		
412	Konzessionen		761'215.05		957'250.00		
4120	Konzessionen		761'215.05		957'250.00		
42	Entgelte		23'664'254.80		24'244'186.00		
420	Ersatzabgaben		563'379.20		570'000.00		
4200	Ersatzabgaben		563'379.20		570'000.00		
421	Gebühren für Amtshandlungen		554'766.49		596'100.00		
4210	Gebühren für Amtshandlungen		554'766.49		596'100.00		
424	Benützungsgebühren u.Dienstleistungen		11'570'819.45		12'075'510.00		
4240	Benützungsgebühren und Dienstleistungen		11'570'819.45		12'075'510.00		
425	Erlös aus Verkäufen		285'650.04		272'000.00		
4250	Verkäufe		285'650.04		272'000.00		

Erfolgsrechnung

		Rechnung 2016		Budget 2016		Rechnung 2015	
		Aufwand	Ertrag	Aufwand	Ertrag	Aufwand	Ertrag
426	Rückererstattungen		9'542'249.98		9'748'576.00		
4260	Rückerstattungen und Kostenbeteiligungen Dritter		9'542'249.98		9'748'576.00		
427	Bussen		1'147'389.64		982'000.00		
4270	Bussen		1'147'389.64		982'000.00		
43	Verschiedene Erträge		591'300.25		12'500.00		
430	Verschiedene betriebliche Erträge		486'632.00		12'500.00		
4309	Übriger betrieblicher Ertrag		486'632.00		12'500.00		
432	Bestandesveränderungen		104'668.25				
4320	Bestandesänderungen Halb-/Fertigfabrikate		104'668.25				
44	Finanzertrag		1'734'372.40		1'796'700.00		
440	Zinsertrag		499'279.65		682'600.00		
4400	Zinsen flüssige Mittel		220'112.65		260'000.00		
4402	Zinsen kurzfristige Finanzanlagen		1'667.00				
4409	Übrige Zinsen von Finanzvermögen		277'500.00		422'600.00		
442	Beteiligungsertrag FV		38'392.00				
4420	Dividenden		38'392.00				
443	Liegenschaftenertrag FV		437'323.45		451'900.00		
4430	Pacht- und Mietzinse Liegenschaften FV		437'323.45		451'900.00		
445	Finanzertrag a.Darlehen u.Beteil.VV		12'858.00				
4451	Erträge aus Beteiligungen VV		12'858.00				
447	Liegenschaftenertrag VV		746'519.30		662'200.00		
4470	Pacht- und Mietzinse Liegenschaften VV		148'827.30		61'500.00		
4471	Vergütung Dienstwohnungen VV		65'700.00		72'000.00		
4472	Vergüt.für Benützigungen Liegenschaften VV		531'992.00		528'700.00		
45	Entnahmen Fonds u.Spezialfinanzierungen		2'066'666.72		2'850'760.00		
450	Entnahmen aus Fonds u.Spez.fin.FK		60'694.00		73'260.00		
4501	Entnahmen aus Fonds des FK		60'694.00		73'260.00		

Erfolgsrechnung

		Rechnung 2016		Budget 2016		Rechnung 2015	
		Aufwand	Ertrag	Aufwand	Ertrag	Aufwand	Ertrag
451	Entnahmen aus Fonds u.Spez.fin.EK		2'005'972.72		2'777'500.00		
4510	Entnahmen aus Spezialfinanzierungen d.EK		2'005'972.72		2'777'500.00		
46	Transferertrag		25'659'198.97		25'606'039.00		
460	Ertragsanteile				4'500.00		
4601	Anteil an Kantonserträgen und Konkordaten				4'500.00		
461	Entschädigungen von Gemeinwesen		23'096'710.28		23'115'639.00		
4611	Entsch. von Kantonen u. Konkordaten		22'338'950.27		22'384'400.00		
4612	Entsch.v.Gemeinden u.Gde.verbänden		757'760.01		731'239.00		
462	Finanz- und Lastenausgleich		1'279'057.00		1'250'000.00		
4621	Finanz- u.Lastenausgl. v.Kantonen u.Konkordaten		346'704.00		350'000.00		
4622	Finanz-u.Lastenausgl.v.Gde.u.Gde.verbänden		932'353.00		900'000.00		
463	Beiträge von Gemeinwesen und Dritten		1'283'431.69		1'235'900.00		
4630	Beiträge vom Bund		3'000.00		3'000.00		
4631	Beiträge von Kantonen u. Konkordaten		1'211'715.14		1'170'900.00		
4635	Beiträge von privaten Unternehmungen		67'308.00		60'000.00		
4637	Beiträge von privaten Haushalten		1'408.55		2'000.00		
49	Interne Verrechnungen		605'452.80		1'309'440.00		
491	Dienstleistungen		69'300.00		308'200.00		
4910	Int.Verr.von Dienstleistungen		69'300.00		308'200.00		
492	Pacht, Mieten, Benützungskosten		4'000.00		4'000.00		
4920	Int.Verr.von Pacht, Mieten,Benützungsk.		4'000.00		4'000.00		
493	Betriebs- und Verwaltungskosten		272'487.80		469'840.00		
4930	Int.Verr.von Betriebs- u.Verwaltungsk.		272'487.80		469'840.00		
494	Kalk. Zinsen und Finanzaufwand		259'665.00		197'800.00		
4940	Int. Verr. v. kalk. Zinsen und Finanzaufwand		259'665.00		197'800.00		
495	Planmässige u. ausserplanässige Abschreibungen				329'600.00		
4950	Int.Verr.v.planm.u.ausserplan.Abschreibungen				329'600.00		

Erfolgsrechnung

		Rechnung 2016		Budget 2016		Rechnung 2015	
		Aufwand	Ertrag	Aufwand	Ertrag	Aufwand	Ertrag
9	Abschlusskonten	1'253'886.86	314'967.06	658'200.00	637'130.00		
90	Abschluss Erfolgsrechnung	1'253'886.86	314'967.06	658'200.00	637'130.00		
900	Abschluss Erfolgsrechnung	1'253'886.86	314'967.06	658'200.00	637'130.00		
9010	Abschluss SF und Fonds im EK, Ertragsüberschuss	1'253'886.86		658'200.00			
9011	Abschluss SF und Fonds im EK, Aufwandüberschuss		314'967.06		637'130.00		

Investitionsrechnung

		Rechnung 2016		Budget 2016		Rechnung 2015	
		Ausgaben	Einnahmen	Ausgaben	Einnahmen	Ausgaben	Einnahmen
INSTITUTIONELLE INVESTITIONSRECHNUNG		2'587'017.78	2'587'017.78				
1	PRÄSIDENTIALABTEILUNG Nettoausgaben	126'399.85	30'000.00 96'399.85				
2	BILDUNG / KULTUR / SPORT Nettoausgaben	538'457.16	538'457.16				
3	HOCHBAU Nettoausgaben	87'442.90	87'442.90				
4	TIEFBAU + BETRIEBE Nettoausgaben	1'373'723.49	257'900.33 1'115'823.16				
5	ÖFFENTLICHE SICHERHEIT Nettoausgaben	159'077.65	12'500.00 146'577.65				
6	SOZIALES Nettoausgaben	1'516.40	1'516.40				
7	FINANZEN UND STEUERN Nettoeinnahmen	300'400.33 1'986'217.12	2'286'617.45				

Investitionsrechnung

		Rechnung 2016		Budget 2016		Rechnung 2015	
		Ausgaben	Einnahmen	Ausgaben	Einnahmen	Ausgaben	Einnahmen
INSTITUTIONELLE INVESTITIONSRECHNUNG		2'587'017.78	2'587'017.78				
1	PRÄSIDENTIALABTEILUNG	126'399.85	30'000.00				
	Nettoausgaben		96'399.85				
112	PLANUNGEN	88'797.20	30'000.00				
	Nettoausgaben		58'797.20				
5290.05	UeO Bärenareal (Hochhaus);	19'235.90					
5290.10	UeO Poststrasse Süd	14'745.25					
5290.11	UeO San Siro; Qualitätssicherungs-	17'952.85					
5290.12	UeO Lindendorf II mit Sonder-	13'282.45					
5290.13	Naturgefahrenkarte Ostermundigen	7'109.00					
5290.14	Ortsplanungsrevision; Phase "Null"	16'471.75					
6190.12	Rückerstattungen Dritter für UeO		30'000.00				
123	ÖFFENTLICHER VERKEHR	37'602.65					
	Nettoausgaben		37'602.65				
5290.01	Infrastrukturplanung 2015; Planungskredit	37'602.65					
2	BILDUNG / KULTUR / SPORT	538'457.16					
	Nettoausgaben		538'457.16				
221	ÖFFENTLICHE BIBLIOTHEK	50'707.25					
	Nettoausgaben		50'707.25				
5040.01	Mieterausbau Bibliothek und Ludothek	50'707.25					
238	INFORMATIK SCHULE	47'966.35					
	Nettoausgaben		47'966.35				
5060.01	Ersatz der ICT-Infrastruktur	26'591.90					
5060.02	ICT-Intrastruktur 2014; Ersatz-	21'374.45					
250	SCHULANLAGEN	239'492.46					
	Nettoausgaben		239'492.46				
5040.02	SH Bernstrasse; Sanierung WC-Anlagen	239'492.46					
260	KINDERGARTENGEBÄUDE	200'291.10					
	Nettoausgaben		200'291.10				
5040.02	Provisorischer Doppelkindergarten	5'698.10					
5040.03	Gesamtplanung Kindergärten;	194'593.00					

Investitionsrechnung

		Rechnung 2016		Budget 2016		Rechnung 2015	
		Ausgaben	Einnahmen	Ausgaben	Einnahmen	Ausgaben	Einnahmen
3	HOCHBAU	87'442.90					
	Nettoausgaben		87'442.90				
303	KOMMISSIONEN / ENERGIEKONZEPT	48'016.25					
	Nettoausgaben		48'016.25				
5290.02	Richtplan Energie	48'016.25					
340	VERWALTUNGSGEBÄUDE	10'648.00					
	Nettoausgaben		10'648.00				
5040.02	Gemeindezentrum; Schützenhaus und	10'648.00					
356	FEUERWEHR-MAGAZIN FORELSTR. 56	28'778.65					
	Nettoausgaben		28'778.65				
5040.01	Fensterersatz Dienstwohnungen	28'778.65					
4	TIEFBAU + BETRIEBE	1'373'723.49	257'900.33				
	Nettoausgaben		1'115'823.16				
425	WERKHOF	62'979.15					
	Nettoausgaben		62'979.15				
5031.01	Neue Wasserhauptleitung im Gebäude	20'460.50					
5060.01	Ersatzbeschaffung Fahrzeug Nr. 11	20'088.10					
5060.03	Umzäunung Werkhof	22'430.55					
440	BAU UND UNTERHALT DER STRASSEN	115'723.55					
	Nettoausgaben		115'723.55				
5010.01	Basiserschliessung Oberfeld;	321.05					
5010.04	Basis- und Detailerschliessung Oberfeld;	6'577.20					
5010.05	Management der Strassenerhaltung (MSE);	6'906.90					
5010.21	Strassenentwässerung Ob. Zollgasse	45'206.45					
5010.27	Strassenentwässerung Perimeter	507.60					
5010.30	Strassenentwässerung Perimeter	1'550.90					
5010.37	Obere Zollgasse; Baumkonzept	54'653.45					
458	GEWÄSSERVERBAUUNGEN	13'845.35	1'804.15				
	Nettoausgaben		12'041.20				
5020.01	Hochwasserschutz Worble; Abschnitt	5'486.60					
5020.02	Worble Wasserbauplan; Abschnitt	8'358.75					
6310.01	Kantonsbeitrag Hochwasserschutz Worble;		1'804.15				

Investitionsrechnung

		Rechnung 2016		Budget 2016		Rechnung 2015	
		Ausgaben	Einnahmen	Ausgaben	Einnahmen	Ausgaben	Einnahmen
465	ABFALLBEWIRTSCHAFTUNG	33'590.65					
	Nettoaussgaben		33'590.65				
5033.01	Quartierentsorgungsstelle Oberfeld	9'750.46					
5033.02	Strategie Unterflursammelstellen;	128.29					
5033.03	Wertstoffsammelstelle; Standort	22'074.21					
5060.01	AES II; Umbauarbeiten Kehrriechwagen	1'637.69					
470	WASSERVERSORGUNG	432'902.83	-91'560.90				
	Nettoaussgaben		524'463.73				
5031.02	Basiserschliessung Oberfeld;	6'741.02					
5031.03	Ersatz Wasserleitungen 2009 - 2014	164'549.26					
5031.04	Wasserleitung Ue Grube/Oberfeld	30'705.82					
5031.07	UPD Neuhaus; Basiserschliessung	35'153.79					
5031.10	Neuerstellung Wasser-Ringschluss	139'401.78					
5031.11	Sanierung öffentliche Trinkwasserleitung	13'055.88					
5060.01	Ersatzbeschaffung Toyota Hiace	35'295.28					
5290.01	Orthofoto und ÖREB-Kataster	8'000.00					
6120.03	Kostenrückerstattungen Wasser-		-129'916.45				
6310.07	Kantonsbeiträge UPD Neuhaus		5'555.55				
6440.01	Rückzahlung Darlehen Wasserverbund		32'800.00				
480	ABWASSERENTSORGUNG	693'353.26	122'657.08				
	Nettoaussgaben		570'696.18				
5032.02	Entwässerung Grube/Oberfeld	16'791.38					
5032.03	Basiserschliessung Oberfeld; Abwasser-	1'073.98					
5032.04	Ersatz Abwasserleitungen 2009-2014;	591'018.42					
5032.07	UeO Gartenbaubetriebe Chrüzweg;	4'919.72					
5032.10	UPD Neuhaus; Basiserschliessung	5'782.08					
5032.14	Sanierung öffentliche Schutz- und Regen-	36'278.24					
5060.01	Ersatzbeschaffung Fiat Multipla	31'410.32					
5292.01	Genereller Entwässerungsplan (GEP);	6'079.12					
6170.04	Kostenrückerstattungen Abwasser-		122'657.08				
490	FREIBAD	21'328.70	225'000.00				
	Nettoeinnahmen	203'671.30					
5040.01	Ergänzungsarbeiten Poller- und	21'328.70					
6310.01	Beitrag aus Sportfonds für		225'000.00				
5	ÖFFENTLICHE SICHERHEIT	159'077.65	12'500.00				

Investitionsrechnung

		Rechnung 2016		Budget 2016	Rechnung 2015	
		Ausgaben	Einnahmen	Einnahmen	Ausgaben	Einnahmen
	Nettoausgaben		146'577.65			
550	FEUERWEHR	159'077.65	12'500.00			
	Nettoausgaben		146'577.65			
5060.02	Ersatzbeschaffung Tanklöschfahrzeug	159'077.65				
6160.02	Rückerstattung aus Verkauf		12'500.00			
6	SOZIALES	1'516.40				
	Nettoausgaben		1'516.40			
610	ADMINISTRATION SOZIALHILFE	1'516.40				
	Nettoausgaben		1'516.40			
5290.01	BVR; Umsetzungsprojekt SOZ/VJ;	1'516.40				
7	FINANZEN UND STEUERN	300'400.33	2'286'617.45			
	Nettoeinnahmen	1'986'217.12				
799	ABSCHLUSS	300'400.33	2'286'617.45			
	Nettoeinnahmen	1'986'217.12				
5900.01	Passivierte Einnahmen	300'400.33				
6900.01	Aktivierete Ausgaben		2'286'617.45			

Investitionsrechnung

		Rechnung 2016		Budget 2016		Rechnung 2015	
		Ausgaben	Einnahmen	Aufwand	Einnahmen	Aufwand	Einnahmen
Investitionsrechnung		2'587'017.78	2'587'017.78				
Investitionsausgaben		2'587'017.78					
50	Sachanlagen	2'096'605.83					
51	Investitionen auf Rechnung Dritter						
52	Immaterielle Anlagen	190'011.62					
54	Darlehen						
55	Beteiligungen und Grundkapitalien						
56	Eigene Investitionsbeiträge						
57	Durchlaufende Investitionsbeiträge						
59	Übertrag an Bilanz	300'400.33					
Investitionseinnahmen			2'587'017.78				
60	Übertrag.Sachanlagen ins Finanzvermögen						
61	Rückerstattungen		35'240.63				
62	Abgang immaterielle Anlagen						
63	Investitionsbeiträge f.eigene Rechnung		232'359.70				
64	Rückzahlung von Darlehen		32'800.00				
65	Übertragung von Beteiligungen						
66	Rückzahlung eigener Investitionsbeiträge						
67	Durchlaufende Investitionsbeiträge						
69	Übertrag an Bilanz		2'286'617.45				
Nettoinvestitionen		1'986'217.12					

Investitionsrechnung

		Rechnung 2016		Budget 2016		Rechnung 2015	
		Ausgaben	Einnahmen	Ausgaben	Einnahmen	Ausgaben	Einnahmen
	Investitionsrechnung	2'587'017.78	2'587'017.78				
5	Investitionsausgaben	2'587'017.78					
50	Sachanlagen	2'096'605.83					
5010	Strassen/Verkehrswege	115'723.55					
5010.00	Strassen / Verkehrswege	115'723.55					
5020	Wasserbau	13'845.35					
5020.00	Wasserbau	13'845.35					
5031	Tiefbauten Wasserversorgung	410'068.05					
5031.00	Tiefbauten Wasserversorgung	20'460.50					
5031.70	Tiefbauten Wasserversorgung	389'607.55					
5032	Tiefbauten Abwasserentsorgung	655'863.82					
5032.80	Tiefbauten Abwasserbeseitigung	655'863.82					
5033	Tiefbauten Abfall	31'952.96					
5033.60	Tiefbauten Abfall	31'952.96					
5040	Hochbauten	551'246.16					
5040.00	Hochbauten	551'246.16					
5060	Mobilien	317'905.94					
5060.00	Mobilien	249'562.65					
5060.60	Mobilien Abfallbewirtschaftung	1'637.69					
5060.70	Mobilien Wasserversorgung	35'295.28					
5060.80	Mobilien Abwasserentsorgung	31'410.32					
52	Immaterielle Anlagen	190'011.62					
5290	Übrige immaterielle Anlagen	183'932.50					
5290.00	Übrige immaterielle Anlagen	175'932.50					
5290.70	Übrige immaterielle Anlagen Wasser-	8'000.00					
5292	Abwasserentsorgung	6'079.12					
5292.80	Abwasserentsorgung	6'079.12					

Investitionsrechnung

		Rechnung 2016		Budget 2016		Rechnung 2015	
		Ausgaben	Einnahmen	Ausgaben	Einnahmen	Ausgaben	Einnahmen
59	Übertrag an Bilanz	300'400.33					
5900	Passivierte Einnahmen	300'400.33					
5900.00	Passivierte Einnahmen	300'400.33					
6	Investitionseinnahmen		2'587'017.78				
61	Rückerstattungen		35'240.63				
6120	Rückerst.Dritter für Investitionen in Wasserbau		-129'916.45				
6120.70	Rückerstattungen Dritter für		-129'916.45				
6160	Rückerst.Dritter für Inestitionen in Mobilien		12'500.00				
6160.00	Rückerstattungen Dritter für Investitionen in Mobilien		12'500.00				
6170	Rückerst.Dritter für Investitionen in Abwasserbeseitigu..		122'657.08				
6170.80	Rückerstattungen Dritter für		122'657.08				
6190	Rückerst.Dritter f.Inestitionen in übr.Sachanlagen		30'000.00				
6190.00	Rückerstattungen Dritter für Investitionen in übrige		30'000.00				
63	Investitionsbeiträge f.eigene Rechnung		232'359.70				
6310	Investitionsbeiträge von Kantonen u.Konkordaten		232'359.70				
6310.00	Investitionsbeiträge vom Kanton		226'804.15				
6310.70	Investitionsbeiträge vom Kanton (Wasser)		5'555.55				
64	Rückzahlung von Darlehen		32'800.00				
6440	Rückz.von Darlehen an öff.Unternehmungen		32'800.00				
6440.00	Rückzahlung von Darlehen an öffentliche Unternehmungen		32'800.00				
69	Übertarg an Bilanz		2'286'617.45				
6900	Aktivierete Ausgaben		2'286'617.45				
6900.00	Aktivierete Ausgaben		2'286'617.45				
	Nettoinvestitionen	1'986'217.12					

