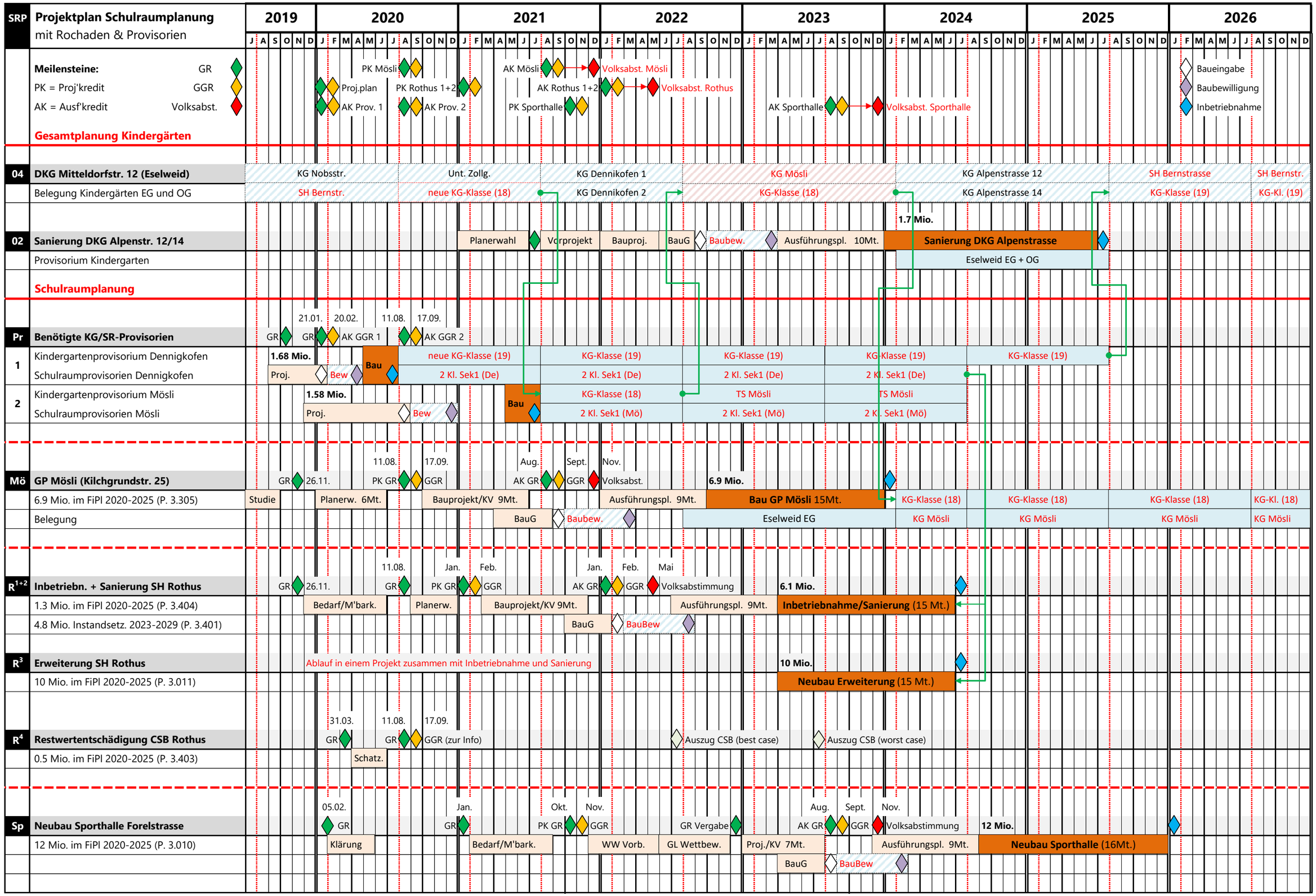
SRP
Projektplan Schulraumplanung
mit Rochaden & Provisorien
2019
2020
2021
2022
2023
2024
2025
2026
J A S O N D J F M A M J J A S O N D
Meilensteine:
PK = Proj'kredit
AK = Ausf'kredit
GR
GGR
Volksabst.
PK Mösli
Proj.plan
AK Prov. 1
PK Rothus 1+2
AK Prov. 2
AK Mösli
AK Rothus 1+2
PK Sporthalle
Volksabst. Mösli
Volksabst. Rothus
AK Sporthalle
Volksabst. Sporthalle
Baueingabe
Baubewilligung
Inbetriebnahme
Gesamtplanung Kindergärten
04
DKG Mitteldorfstr. 12 (Eselweid)
KG Nobsstr.
Unt. Zollg.
KG Dennikofen 1
KG Mösli
KG Alpenstrasse 12
SH Bernstrasse
SH Bernstr.
Belegung Kindergärten EG und OG
SH Bernstr.
neue KG-Klasse (18)
KG Dennikofen 2
KG-Klasse (18)
KG Alpenstrasse 14
KG-Klasse (19)
KG-Kl. (19)
1.7 Mio.
02
Sanierung DKG Alpenstr. 12/14
Planerwahl
Vorprojekt
Bauproj.
BauG
Baubew.
Ausführungspl. 10Mt.
Sanierung DKG Alpenstrasse
Provisorium Kindergarten
Eselweid EG + OG
Schulraumplanung
21.01.
20.02.
11.08.
17.09.
Pr
Benötigte KG/SR-Provisorien
GR
AK GGR 1
AK GGR 2
1
Kindergartenprovisorium Dennigkofen
Schulraumprovisorien Dennigkofen
1.68 Mio.
Proj.
Bew
Bau
neue KG-Klasse (19)
2 Kl. Sek1 (De)
KG-Klasse (19)
2 Kl. Sek1 (De)
2
Kindergartenprovisorium Mösli
Schulraumprovisorien Mösli
1.58 Mio.
KG-Klasse (18)
2 Kl. Sek1 (Mö)
TS Mösli
11.08.
17.09.
Aug.
Sept.
Nov.
Mö
GP Mösli (Kilchgrundstr. 25)
26.11.
PK GR
GGR
AK GR
Volksabst.
6.9 Mio.
6.9 Mio. im FiPl 2020-2025 (P. 3.305)
Studie
Planerw. 6Mt.
Bauprojekt/KV 9Mt.
Ausführungspl. 9Mt.
Bau GP Mösli 15Mt.
KG-Klasse (18)
KG-Kl. (18)
Belegung
Eselweid EG
KG Mösli
R1+2
Inbetriebn. + Sanierung SH Rothus
Jan.
Feb.
Mai
Volksabstimmung
6.1 Mio.
1.3 Mio. im FiPl 2020-2025 (P. 3.404)
Bedarf/M'bark.
Planerw.
Bauprojekt/KV 9Mt.
Ausführungspl. 9Mt.
Inbetriebnahme/Sanierung (15 Mt.)
4.8 Mio. Instandsetz. 2023-2029 (P. 3.401)
BauBew
R3
Erweiterung SH Rothus
Ablauf in einem Projekt zusammen mit Inbetriebnahme und Sanierung
10 Mio.
10 Mio. im FiPl 2020-2025 (P. 3.011)
Neubau Erweiterung (15 Mt.)
R4
Restwertentschädigung CSB Rothus
31.03.
GGR (zur Info)
Auszug CSB (best case)
Auszug CSB (worst case)
0.5 Mio. im FiPl 2020-2025 (P. 3.403)
Schatz.
Sp
Neubau Sporthalle Forelstrasse
05.02.
Okt.
GR Vergabe
12 Mio.
12 Mio. im FiPl 2020-2025 (P. 3.010)
Klärung
WW Vorb.
GL Wettbew.
Proj./KV 7Mt.
Neubau Sporthalle (16Mt.)