

Überbauungsordnung Ausbau Rütliweg (Basiserschliessung)

Abschnitt oberer Chaletweg bis Rütliquartier
mit Buswendeplatz

Situation 1:500

Bestandteil der Überbauungsordnung:

Situation	1:500	Plan-Nr.	10
Situation	1:200		12

Weitere Pläne:

Normalprofil	1:20	Plan-Nr.	11
Längenprofil	1:500/50		13
Querprofile	1:100		14
Länderwerbsplan	1:500		16

RL	RÖTHPLETZ, LIENHARD & CIE AG		Plan Nr. 489087 - 10	Format
			Liste Nr.	84 / 85
		Name	Datum	
Bauingenieure ETH / SIA		Projekt / Statik	wie	
Blumenbergstrasse 50		Gezeichnet	ph.b.	28.4.92
3013 Bern		Gepüft		
Tel. 031 42 13 04 / Fax 41 48 77		Ergänzungen	A, b	4.10.93
		Änderungen	A	
			B	

GENEHMIGUNGSVERMERKE

Mitwirkungsaufgabe vom 27.2.91 bis 27.3.91

Publikation im Amtsblatt vom 20.2.91, im Amtsanzeiger vom 13./20.2.91

Vorprüfung vom 27.2.92

Öffentliche Auflage des Überbauungsplanes vom 24.6. - 24.7.92

Publikation im Amtsblatt vom 20.6.92, im Amtsanzeiger vom 19.6.92 und 24.6.92

Einspracheverhandlung am 15.9.92, Unberichtigte Einsprachen: 1

Beschlossen durch den Gemeinderat am 27.10.92

Beschlossen durch den Grossen Gemeinderat

am 10.12.92

Namens der Einwohnergemeinde
Der/Die Präsident/in Der/Die Sekretär/in

H. Goldschmid *G. Frey*

Annahme durch Volksabstimmung am 25.7.26.93

Die Richtigkeit dieser Angaben bescheinigt:

Ostermündigen, den 15.10.93, der Gemeindegemeinschafter *i.V. G. Frey*

Genehmigt durch die Kant. Baudirektion

GENEHMIGT gemäss
Beschlüsse vom 22.12.93
BAUDIREKTION DES KANTONS BERN
Die Direktion: *D. Schaefer*

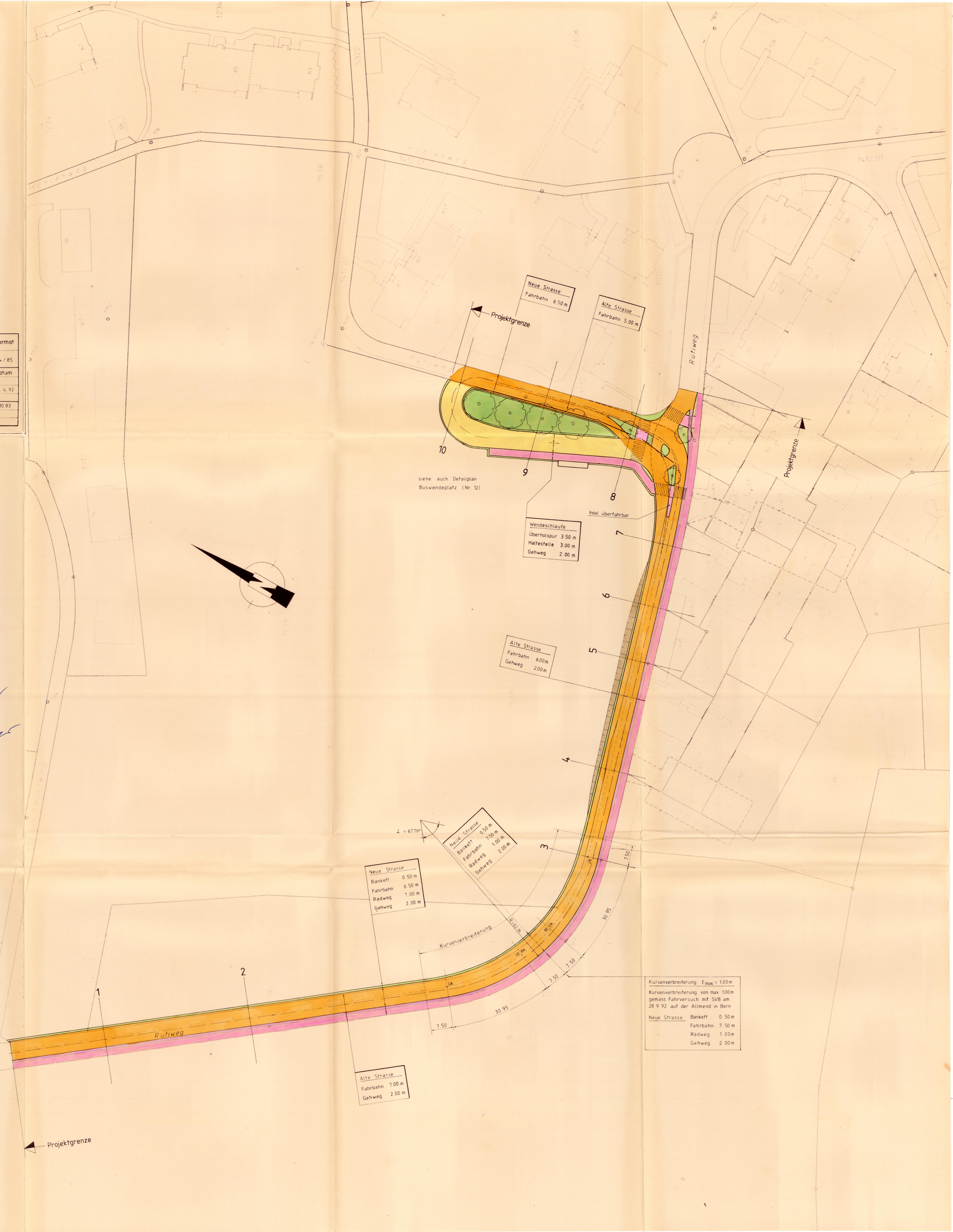

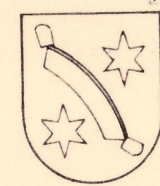

Überbauungsordnung Ausbau Rütliweg (Basiserschliessung)

Abschnitt oberer Chaletweg bis Rütliquartier
mit Buswendeplatz

Situation 1:200

Bestandteil der Überbauungsordnung:

Situation	1:500	Plan-Nr.	10
Situation	1:200		12

Weitere Pläne:

Normalprofil	1:20	Plan-Nr.	11
Längenprofil	1:500/50		13
Querprofile	1:100		14
Landerwerbsplan	1:500		16

RL	Plan Nr. 489087 - 12		Format
	Liste Nr.		84 / 60
ROTHPLETZ, LIENHARD & CIE AG		Name	Datum
Bauingenieure ETH / SIA		Projekt / Statik	wie
Blumenbergstrasse 50		Gezeichnet	ph.b. 28.4.92
3013 Bern		Gepfult	
Tel 031 42 13 04 / Fax 41 48 77		Ergänzungen	A Ab. 4.10.93
		Änderungen	B

GENEHMIGUNGSVERMERKE

Mitwirkungsaufgabe vom 27.2.91 bis 27.3.91

Publikation im Amtsblatt vom 20.2.91, im Amtsanzeiger vom 13./20.2.91

Vorprüfung vom 27.2.92

Öffentliche Auflage des Überbauungsplanes vom 24.6.-24.7.92

Publikation im Amtsblatt vom 20.6.92 im Amtsanzeiger vom 19.6.92 und 24.6.92

Einspracheverhandlung am 15.9.92 Un erledigte Einsprachen: 1 Rechtsverwahrung: 1

Beschlossen durch den Gemeinderat am 27.10.92

Beschlossen durch den Grossen Gemeinderat

am 10.12.92

Namens der Einwohnergemeinde
Der/Die Präsident/in Der/Die Sekretär/in

H. Goldschmid G. Käy

Annahme durch Volksabstimmung am 25./26.9.93

Die Richtigkeit dieser Angaben bescheinigt:

Ostermündigen, den 15.10.93 der Gemeindeschreiber *i.v. G. Käy*

Genehmigt durch die Kant. Baudirektion

GENEHMIGT gemäss
Beschluss vom 22.12.93
BAUDIREKTION DES KANTONS BERN
Die Direktorin: *D. Schaefer*

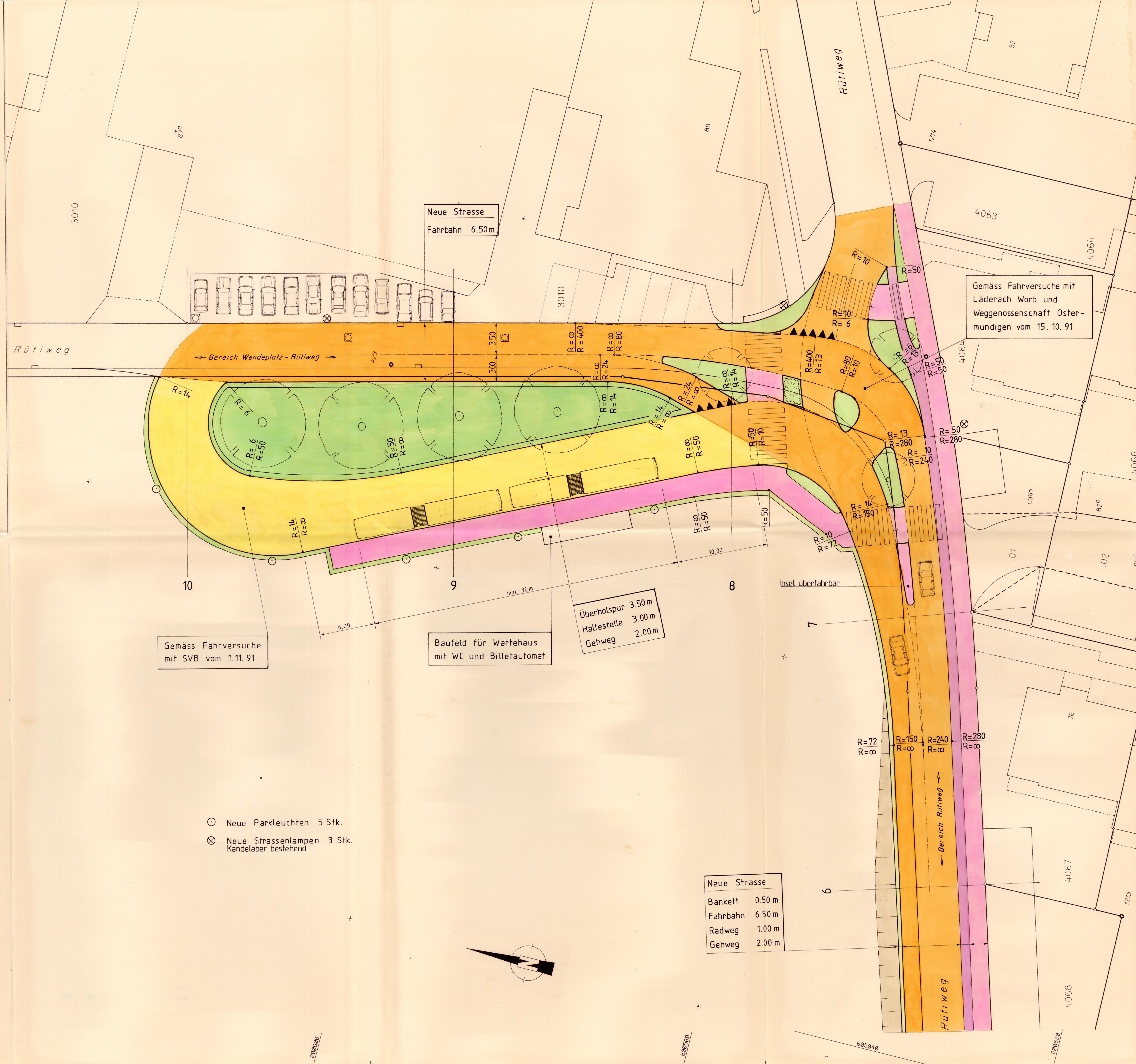

Neue Strasse
Fahrbahn 6.50 m

Gemäss Fahrversuche mit
Läderach Worb und
Weggenossenschaft Oster-
mündigen vom 15.10.91

Gemäss Fahrversuche
mit SVB vom 1.11.91

Baufeld für Wartehaus
mit WC und Biletautomat

Überholspur 3.50 m
Haltestelle 3.00 m
Gehweg 2.00 m

Neue Strasse
Bankett 0.50 m
Fahrbahn 6.50 m
Radweg 1.00 m
Gehweg 2.00 m

- Neue Parkleuchten 5 Stk.
- ⊗ Neue Strassenlampen 3 Stk.
Kandelaber bestehend